

Prvotní nastavení EG

- po přihlášení do EG, modul Mzdy a platy a Sdružené personální moduly:

1. Pro zobrazení popisků na nástrojové liště: pravým kliknutím do šedé plochy levého panelu – zaškrtnout Text

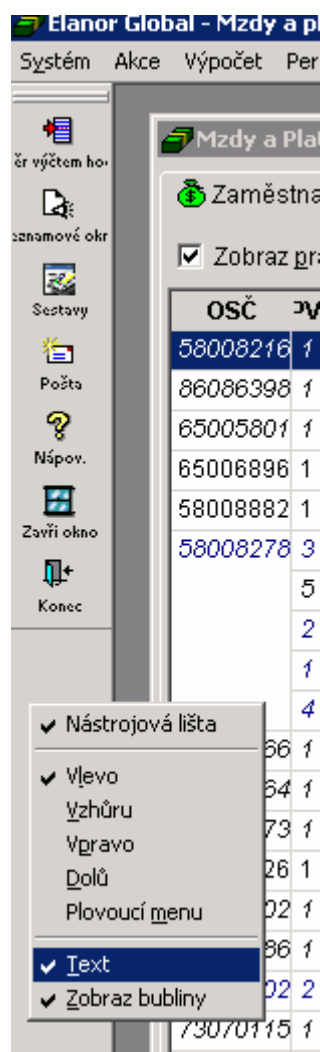

2. Pro automatické otvírání seznamového okna: v nabídce Okno zaškrtnout Automaticky otevírat sezn. okno

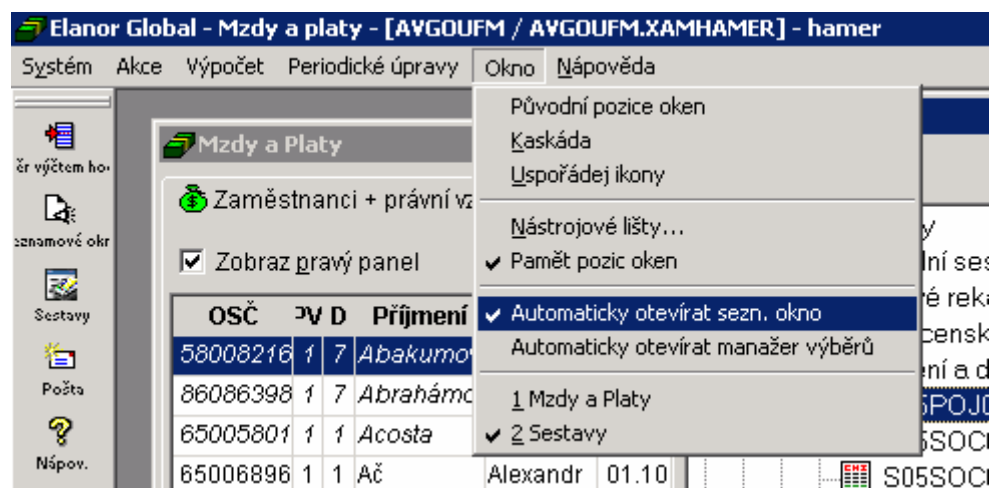

3. Nastavení parametrů u vybraných sestav

S05POJ01 – Zákonné pojištění odpovědnosti organizace - doplnit promile pojistného

Parametry sestavy - s05poj01	
Název	Hodnota
Zúčt.období od	201001
Zúčt.období do	201003
Promile pojistného	<input type="text"/>

4. S05DOK01 – Potrzení pro soud

- do řádku	- započitatelnost kód	Soud
	- započitatelnost hrubá mzda	HP
	- započitatelnost pojištění, daně	POJ
	- započitatelnost zákonné srážky	EX

Parametry sestavy - s05dok01	
Název	Hodnota
Podpis - 2.řádek	
Započitatelnost - kód	Soud
Započitatelnost - hrubá mzda	HP
Započitatelnost - pojištění, daně	POJ
Započitatelnost - zákonné srážky	EX

5. S05VLI01, S05VLI06 – do řádku - včetně pracovního volna doplnit hodnotu 0 nebo 1 (nesmí zůstat prázdné)

Parametry sestavy - s05vli01	
Název	Hodnota
Zúčtovací období	190001
Text	
Členit odpracovanou dobu podle druhu (1 = Ano / 0 = Ne)	0
Včetně pracovního volna (1 = Ano / 0 = Ne)	0