

*Referenční  
seznam úprav a  
rozšíření iFIS*

*Verze 10.7.01 na  
verzi 10.8 (2010)*

---

<b>1.</b>	<b>REFERENČNÍ SEZNAM ÚPRAV A ROZŠÍŘENÍ /FIS* Z VERZE 10.7.01 NA VERZI 10.8 (2010)</b>	<b>1</b>
	<i>Obecné změny</i>	1
1.1.	VELKÉ FORMULÁŘE	1
1.2.	ELEKTRONICKÝ PODPIS V /FIS*	1
1.2.1.	<i>Elektronický podpis pro tiskové výstupy generované z iFIS*</i>	1
1.2.2.	<i>Elektronický podpis pro digitální dokumenty vkládané do iFIS*</i>	5
1.3.	ETIKETY PRO SKENY	6
1.4.	NOVÉ VÝBĚROVÉ FORMULÁŘE	7
1.5.	KURZOVÝ LÍSTEK	8
<b>2.</b>	<b>ČÍSELNÍKY</b>	<b>8</b>
2.1.	ČÍSELNÍKY STÁTŮ, REGIONŮ A MĚST	8
2.2.	PODROBNOSTI A VAZBY K ORGANIZACI	9
2.3.	PŘÍMÉ DOPLNĚNÍ "MĚSTA"	10
<b>3.</b>	<b>FINANCE</b>	<b>11</b>
3.1.	UPOMÍNKY	11
3.1.1.	<i>Nastavení číselné řady</i>	11
3.1.2.	<i>Možnost zrušení upomínky</i>	11
3.1.3.	<i>Hromadný tisk upomínek</i>	11
3.1.4.	<i>Nový tisk cizojazyčných upomínek</i>	11
3.1.5.	<i>NS při sestavení upomínky</i>	12
3.1.6.	<i>NS a číselná řada</i>	12
3.2.	TISK OBRÁZKU NA ZÁLOHÁCH	12
3.3.	DPH	12
3.3.1.	<i>Formát .xls</i>	12
3.3.2.	<i>Příloha k DPH dle řádků</i>	12
3.3.3.	<i>NS a podklady pro přiznání k DPH</i>	13
3.3.4.	<i>Nárok na odpočet DPH</i>	13
3.3.5.	<i>Nárokování přijatých plnění dle data "Došlo dne"</i>	14
3.3.6.	<i>Předdefinování sazby DPH</i>	14
3.3.6.1.	<i>Pokladna</i>	14
3.3.6.2.	<i>Bankovní výpisy</i>	15
3.4.	PLATEBNÍ PŘÍKAZY V CIZÍ MĚNĚ	16
3.5.	DENÍKY POHLEDÁVEK	17
3.6.	ŠEKY	18
3.6.1.	<i>Deníky pro šeky</i>	18
3.6.2.	<i>Sestava pro šeky</i>	20
3.7.	PŘEDFORMULÁŘ V TISKU	21
3.8.	ZÁLOHOVÉ LISTY PŘIJATÉ A OBJEDNÁVKY	21
<b>4.</b>	<b>MAJETEK</b>	<b>22</b>
4.1.	PROHLÍŽENÍ PLÁNOVANÝCH ODPISŮ DLOUHODOBÉHO MAJETKU	22
4.2.	HROMADNÉ ZNEPLATNĚNÍ LOKALIT	23
4.3.	INVENTÁRNÍ KARTA DLOUHODOBÉHO MAJETKU	24
4.3.1.	<i>Změny na kartě</i>	24
4.3.2.	<i>Příloha na kartě</i>	24
4.4.	INVENTÁRNÍ KARTA DROBNÉHO MAJETKU	25
4.4.1.	<i>Změny na kartě</i>	25
4.4.2.	<i>Příloha na kartě</i>	26
4.5.	ZPĚTNÁ VAZBA Z INVENTARIZACE DO MAJETKU	27

4.5.1.	Úpravy a rozšíření Vyřazovacích protokolů.....	27
4.5.2.	Přemístění na základě výsledků inventury.....	28
<b>5.</b>	<b>OBJEDNÁVKY .....</b>	<b>29</b>
5.1.	POVINNOST ZADÁNÍ CPV .....	30
5.2.	PŘÍMÉ PROPJENÍ S ROZPOČTEM .....	31
<b>6.</b>	<b>REGISTR SMLUV.....</b>	<b>31</b>
6.1.	HROMADNÉ OPRAVY .....	31
<b>7.</b>	<b>ROZPOČET.....</b>	<b>32</b>
7.1.	ZNEPLATNĚNÍ/ZPLATNĚNÍ VYBRANÝCH ZÁZNAMŮ .....	32
<b>8.</b>	<b>ÚČETNICTVÍ.....</b>	<b>32</b>
8.1.	DEFINICE ZÁVĚRKOVÝCH SESTAV .....	33
8.2.	NOVÁ TLAČÍTKA.....	33
<b>9.</b>	<b>ZÁSoby .....</b>	<b>35</b>
9.1.	TISK PARAGONU .....	35
9.2.	TISK PRODEJEK .....	36
9.3.	KONTROLA DUPLICITY .....	36
9.4.	OBRÁZEK NA KARTĚ.....	36
<b>10.</b>	<b>INVENTARIZACE.....</b>	<b>37</b>
10.1.	ZPĚTNÁ VAZBA DO MODULU IFIS*/MAJETEK .....	37

# 1. Referenční seznam úprav a rozšíření iFIS\* z verze 10.7.01 na verzi 10.8 (2010)

Referenční seznam změn obsahově navazuje na dokument „Rekapitulace SW úprav a rozšíření iFIS\*“. Tato rekapitulace je v následujících kapitolách upřesňována podrobnějšími komentáři

## Obecné změny

Označení	Oblast
OZ	Obecné změny

### 1.1. Velké formuláře

Všechny formuláře v systému iFIS\* byly upraveny do velkého formátu, provoz aplikací je podporován v rozlišení pracovní plochy monitorů 1024 x 768 a vyšší. Provoz iFIS je nově podporován také na PC s Windows7.

### 1.2. Elektronický podpis v iFIS\*

#### 1.2.1. Elektronický podpis pro tiskové výstupy generované z iFIS\*

V iFIS\* ve výběru tiskových sestav je k dispozici nové pole **Elektronicky podepsat**. Je aktivní pouze při volbách *Do souboru* a *Do archívu*. Pokud je pole zaškrtnuto, pak k tiskovému výstupu ukládanému na lokální disk nebo do archivu sestav lze připojit elektronický podpis.

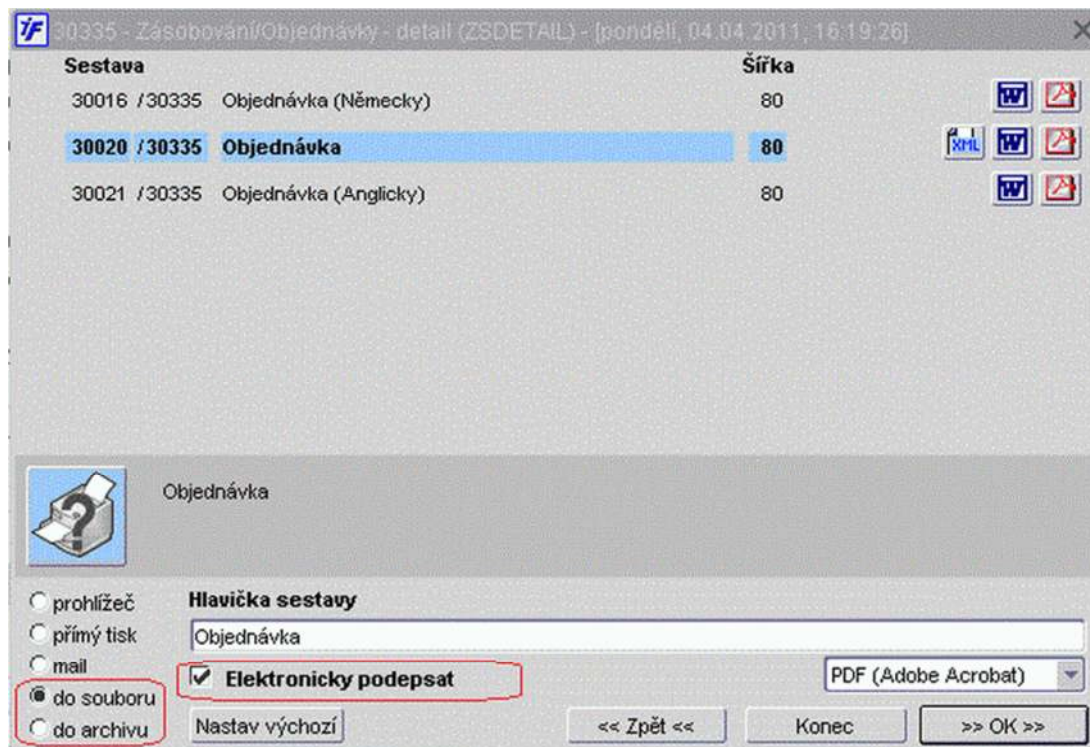

Výběr adresáře pro uložení, případně přejmenování předdefinovaného názvu souboru.

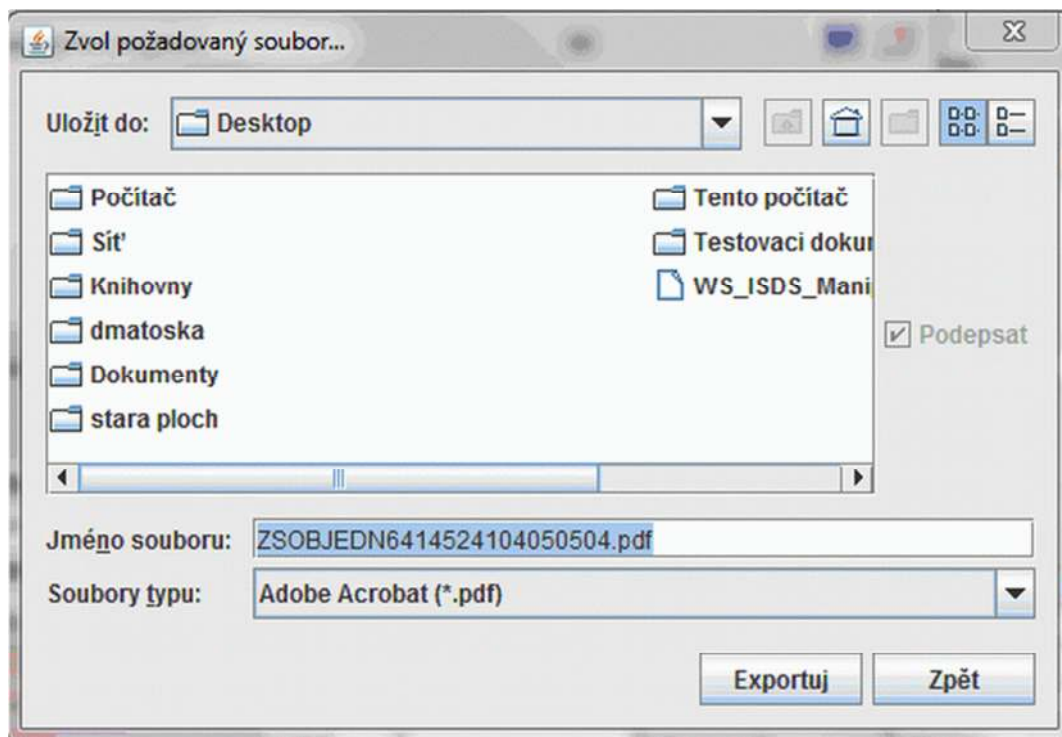

Definování podmínek pro elektronický podpis:

- Volba certifikátu pro podpis (pokud jich má uživatel více).
- Volba ne//viditelnosti podpisu na dokumentu
- Nastavení parametrů podpisu

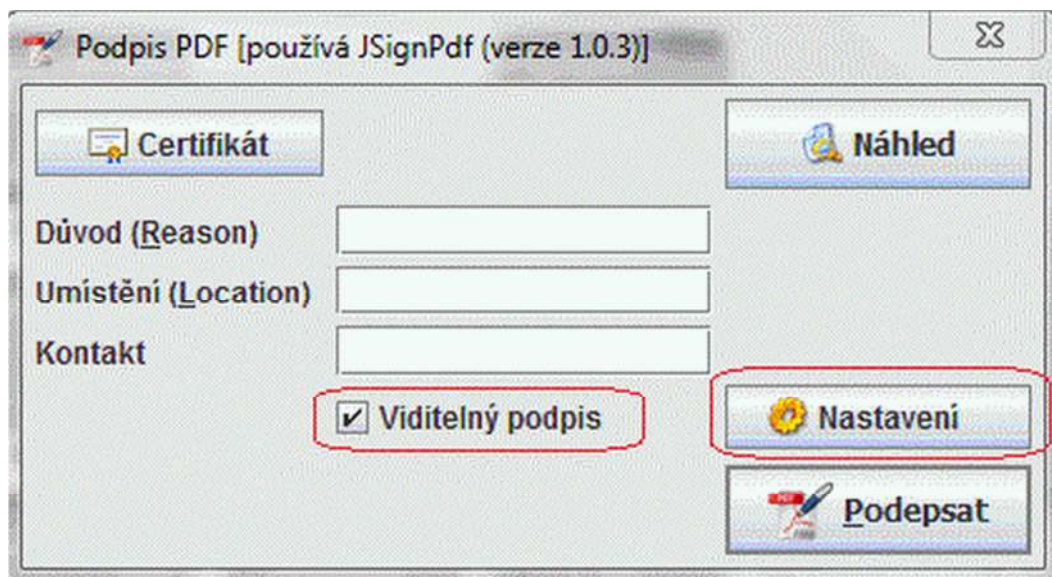

Umístění podpisu na dokumentu (lze definovat označením přímo v náhledu dokumentu), jeho vzhled a velikost.

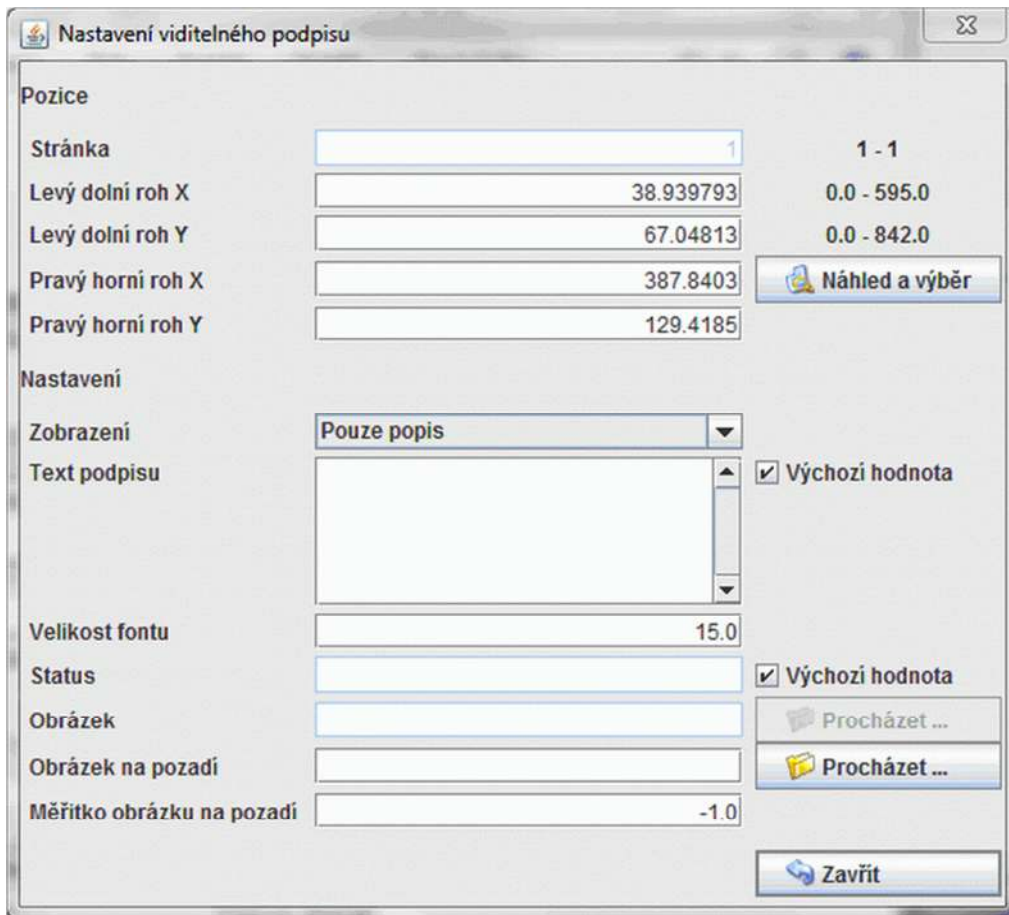

Záznam procedury podepisování a jeho výsledek.

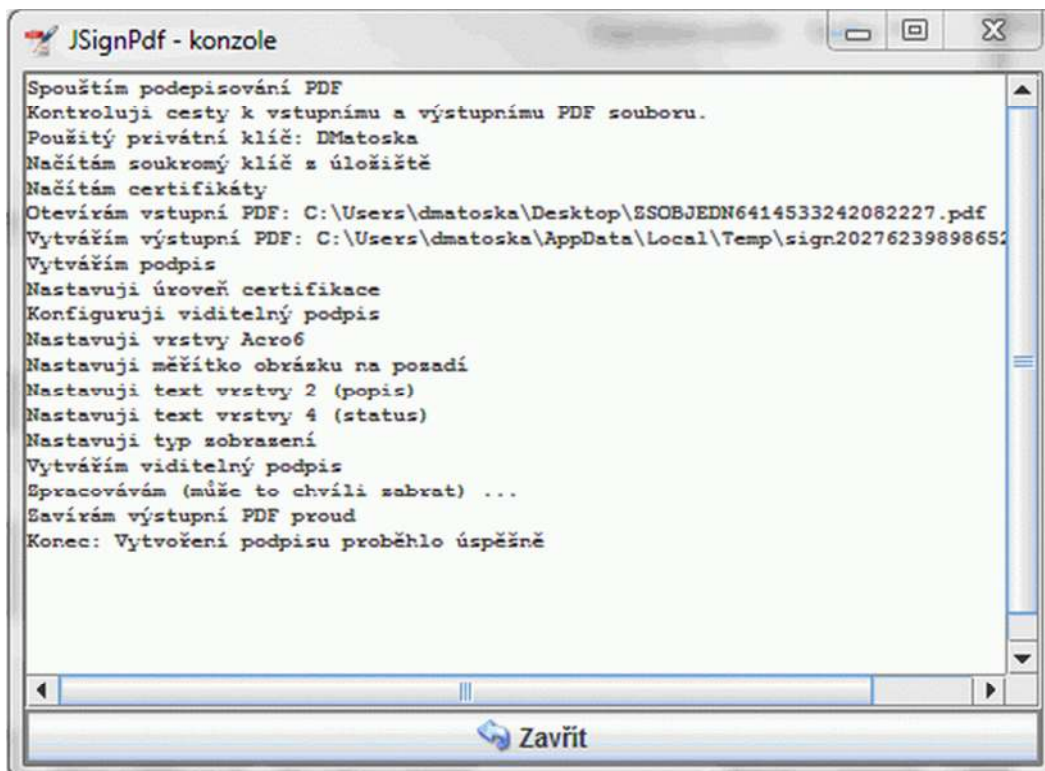

Příklad viditelného elektronického podpisu na dokumentu

**Objednávka č.: 210000011**

 <b>LOGO</b> Konečný příjemce:	<b>Odběratel:</b> Kolbenka HIST, ZMEN 31.07.2009 Malostranská náměstí 12 118 00 PRAHA 1 Česká republika  DIČ: CZ12345678 IČO: 12345678	<b>PID:</b> Bankovna:  Číslo účtu: 19-53731802970100 Fyzická osoba: Konečná banka a.s.  <b>Dodávatel:</b> IČO: .00216298 DIČ: .CZ00216298 <b>UNIVERZITA KARLOVA V PRAZE</b> Malostranské nám. 25 118 00 PRAHA 1 - MALÁ STRANA Česká republika
-----------------------------------------------------------------------------------------------------------------------	----------------------------------------------------------------------------------------------------------------------------------------------------------	--------------------------------------------------------------------------------------------------------------------------------------------------------------------------------------------------------------------------------------------------------------------------------

Dodací podmínky :  
 Místo dodání :  
 Způsob dopravy :

Platnost objednávky do: 31.12.2010  
 Termín dodání: 29.07.2010  
 Forma úhrady: Příkazem  
 Termín úhrady:

**Prosim:**  
 Na faktuře uvádějte číslo naší objednávky včetně číslo za lomítkem, CPV kód, datum splatnosti min. 14 dní od data doručení odběrateli, dodržujte naše obchodní jméno uvedené v záhlaví této objednávky (vlevo nahoře). Fakturu zasílejte na stejnou adresu.  
 U jednotlivých položek uvádějte také cenu celkem vč. DPH, dopravu, montáže a případné slevy.  
 V případě, že jste plátcí DPH, uvádějte DIČ a Vaš e-mailový kontakt.

**Zboží dodáje:**

**Položkový rozpis:**

Položka	Množství	MJ	Cena/MJ vč. DPH	Celkem s DPH
k1	1	g	10,00	10,00 Kč
k2	1	g	10,00	10,00 Kč
<b>Celkem:</b>				<b>20,00 Kč</b>

**Předpokládaná cena celkem (včetně DPH):** 20,00 Kč

**Datum vystavení:** 29.07.2010

**Vystavil:** PRACOVNÍCI BHM BHM

\_\_\_\_\_  
Razítko, podpis

Interní číslo objednávky: P11130-001 účelová složka provoz 11 Česká republika  
Zaregistrováno v Pražské úřadovně Praha 1.

Elektronicky podepsal(a) DMatoska  
Datum: 2011.04.05 08:28:39 CEST

### Varování

Elektronický podpis mohou využívat pouze ti uživatelé, kteří jej mají k dispozici !!!

Elektronický podpis lze připojit pouze k digitálním dokumentům ve formátu \*.PDF !!!

## 1.2.2. Elektronický podpis pro digitální dokumenty vkládané do iFIS\*

K digitálním dokumentům vkládaným jako přílohy k záznamům v iFIS\* lze před uložením do úložiště připojit také elektronický podpis.

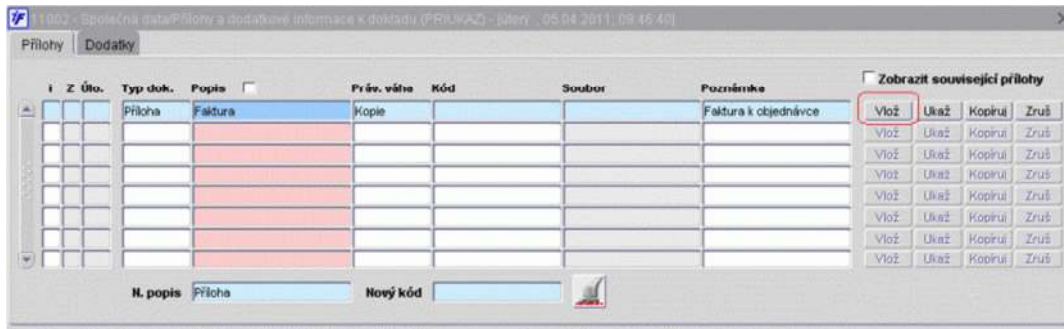

Při výběru souboru z adresáře lokálního disku je možné využít novou volbu **Podepsat**.

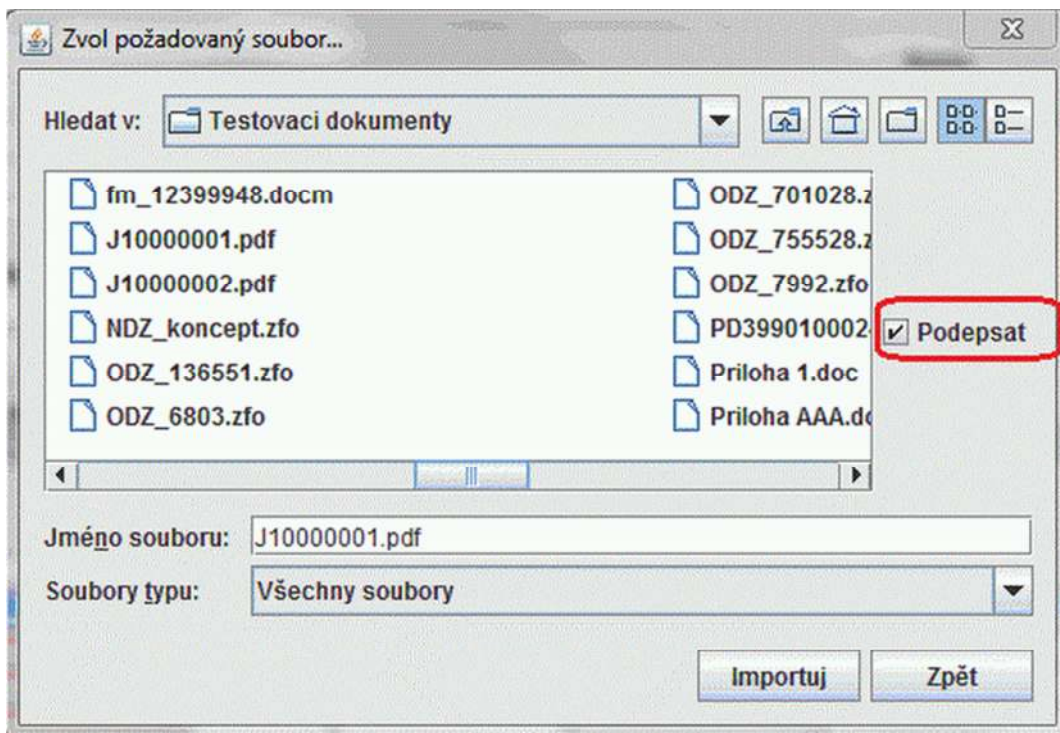

Proces připojení elektronického podpisu a výsledek podepisování je obdobný jako v předchozím bodě, kde je tato funkcionality popsána.

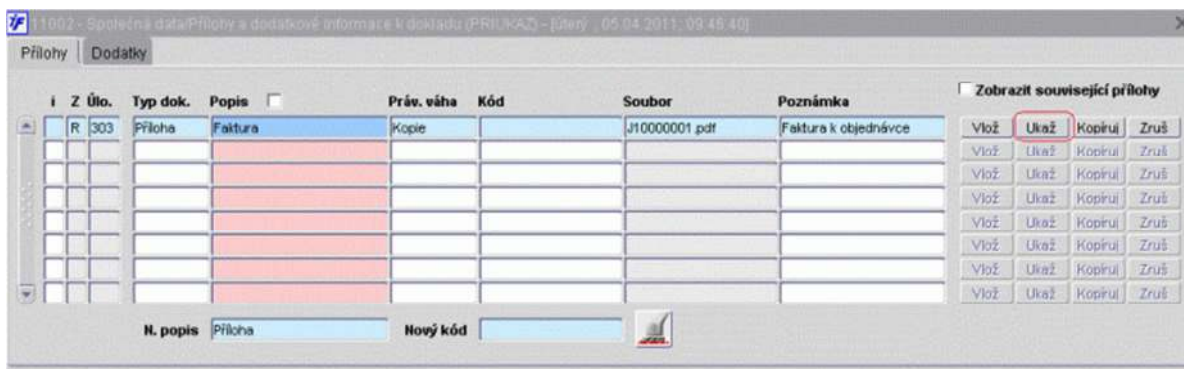

Dokument s připojeným podpisem lze zobrazit pomocí tlačítka **Ukaž**

**Varování**

Elektronický podpis mohou využívat pouze ti uživatelé, kteří jej mají k dispozici !!!

Elektronický podpis lze připojit pouze k digitálním dokumentům ve formátu \*.PDF !!!

### 1.3. Etikety pro skeny

K formuláři [00305 Tisk a rezervace číselných řad](#) je připojena zcela obecná sestava pro tisk etiket čárových kódů (využitelné pro indexaci skenovaných dokumentů a jejich následnou identifikaci). Může být definována pro různé úlohy iFIS, předpokladem pro možnost tisku je nastavení parametru **Tisk** ve formuláři [00304 Nastavení některých číselných řad](#).

Ekonom. jednotka	Úloha	Položka číselné řady	Typ	Maska	Minimum číselné řady	Maximum číselné řady	Počet období	Poznámka	Tisk
VYV	091	SKEN_DENT1	C	RRRRE*AA*CCCCCCC	1	9999999	09	Pro tisk čárových kódů na skenové	Ano
VYV	091	PD_RUCNE	C	RR*CVUT*CCCCC	1	99999	02	Pro tisk čárových kódů a pro kontrolu	Ano

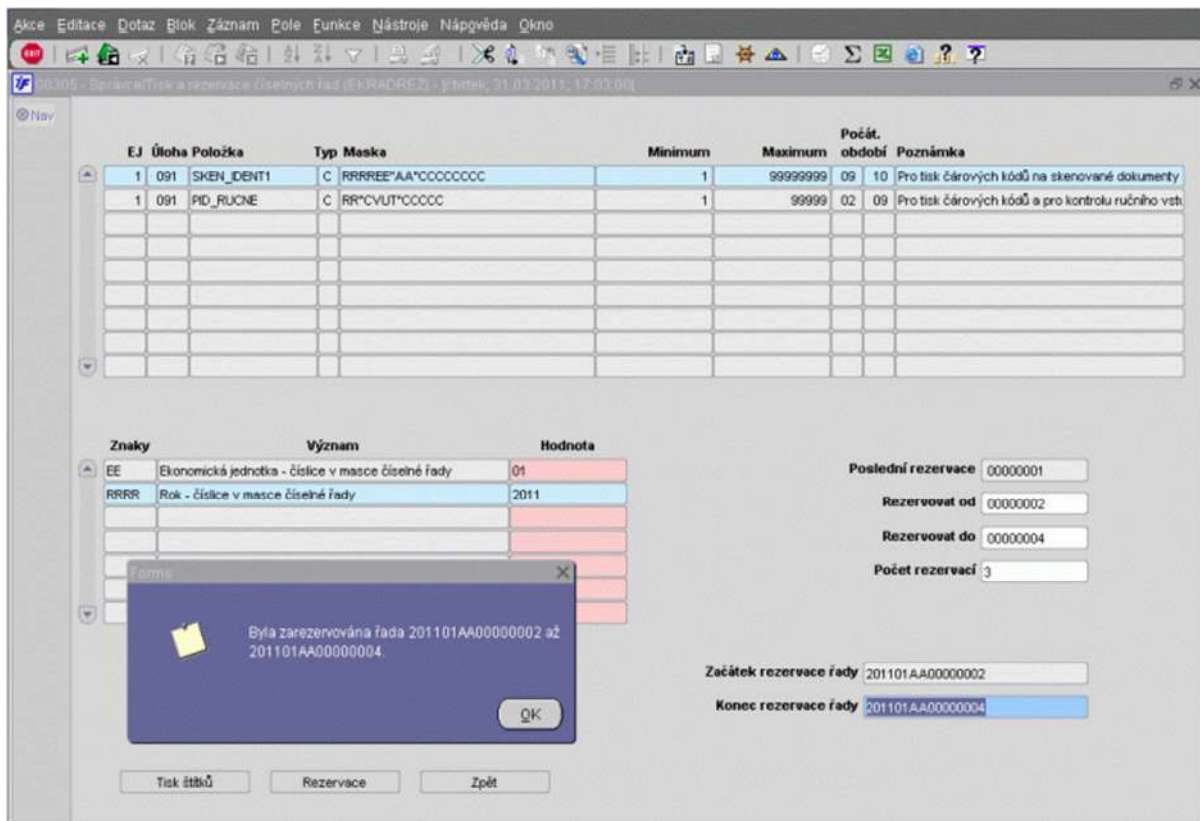

## 1.4. Nové výběrové formuláře

V přehledových formulářích byly nahrazeny staré výběrové formuláře (datum platnosti firmy).

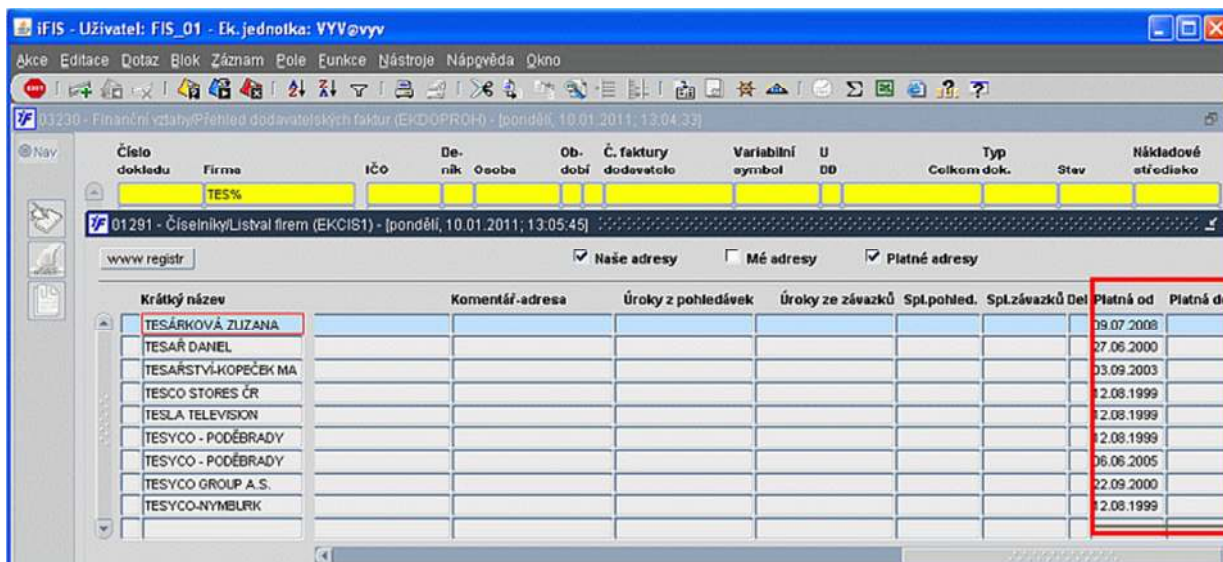

## 1.5. Kurzový lístek

Zaveden nový lokální parametr [KURSDPOS](#) pro posun importu kurzovního lístku

## 2. Číselníky

Označení	Oblast
CIS	Číselníky

### 2.1. Číselníky států, regionů a měst

Číselníky států, měst a regionů byly předělány na číselníky *iFIS*\*

01406 - ČíselníkyČíselník států (EKSTATY) - [neděle, 05.09.2010, 20:46:01]

Název	Kód	NUTS - kód	Měna	Název měny	Clo	CKZ	Tř. kód	Lokální název	EU	Komentář
Alžírsko	DZA		DZD	Dínár alžírský	DZ			ALGERIA		
Americká Samoa	ASM		USD	Dolar americký	AS			AMERICAN SAMOA		
Americké Panenské os	VIR		USD	Dolar americký	VI			VIRGIN ISLANDS U.S.		
Andorra	AND		ADP	Peřeta andorrská	AD			ANDORRA		

číselník států

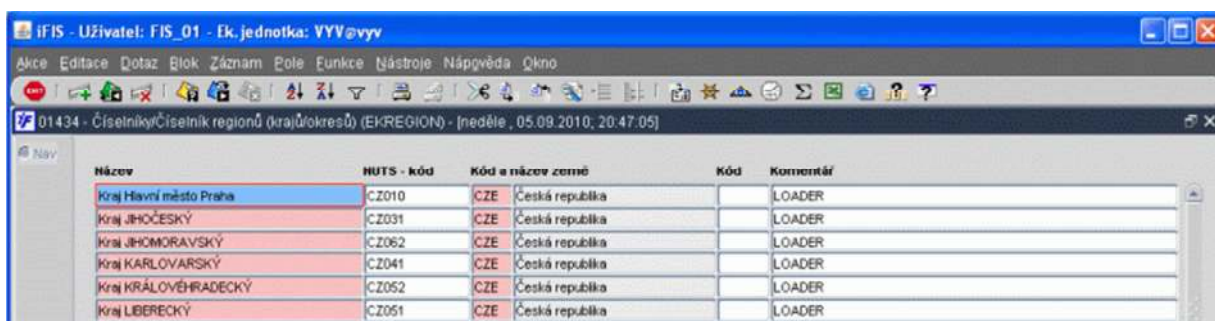

iFIS - Uživatel: FIS\_01 - Ek. jednotka: VYV@vyv

01434 - ČíselníkyČíselník regionů (kraje)úokresů (EKREGION) - [neděle, 05.09.2010, 20:47:05]

Název	NUTS - kód	Kód a název země	Kód	Komentář
Kraj Jihočeský	CZ031	CZE Česká republika		LOADER
Kraj Jihomoravský	CZ062	CZE Česká republika		LOADER
Kraj Karlovarský	CZ041	CZE Česká republika		LOADER
Kraj Královéhradecký	CZ052	CZE Česká republika		LOADER
Kraj Liberecký	CZ051	CZE Česká republika		LOADER

číselník regionů

01433 - ČíselníkyČíselník měst (EKMEŠTA) - [neděle, 05.09.2010, 20:48:02]

Město	PSČ	Kód a název země	Místní název města
	338 24	CZE Česká republika	BRASY1
AARAU	5001	CHE Švýcarsko	
ABU DHABI		ARE Spojené arabské emir	ABU DHABI
ADAMOV	285 65	SVK Slovensko	Nová Dubnica
ADOLFOVICE	0851	SVK Slovensko	Nová Dubnica
AFG		AFG Afghánistán	
ALBEROVICE	257 65	CZE Česká republika	Čechčice
ALBEŘ	378 33	CZE Česká republika	Nová Bystřice
ALBEŘICE	364 52	CZE Česká republika	Žutice
ALBRECHTICE	563 01	CZE Česká republika	Lanškroun
ALBRECHTICE	735 43	CZE Česká republika	Albrechtice u Českého Těšína
ALBRECHTICE	592 57	CZE Česká republika	Rozsochy
ALBRECHTICE	389 01	CZE Česká republika	Vodňany
ALBRECHTICE	463 45	CZE Česká republika	Pěněčín u Liberce
ALBRECHTICE	342 01	CZE Česká republika	Sušice 1
ALBRECHTICE NAD ORLÍČÍ	517 22	CZE Česká republika	Albrechtice nad Orlicí
ALBRECHTICE NAD VLTAVOU	398 16	CZE Česká republika	Albrechtice nad Vltavou

Sídlo pošty  NUTS - kód  Typ místa

Nadržená obec  Tet. předčíslí

Region

Komentář

číselník měst

## 2.2. Podrobnosti a vazby k organizaci

Do spodní lišty formuláře [01110](#) Organizace přibýlo tlačítko *Detaily*. Po stisku tohoto tlačítka se objeví formulář *Podrobnosti a vazby k organizaci*, kde je barevně rozlišena vazba na jednotlivé úlohy iFIS\* s celkovými počty pořízených prvotních dokladů. Po stisku výběrového tlačítka se dostanete do prohlížečícího formuláře s danými prvotními doklady.

- černá - vazba je obsazena, počet je nenulový
- červená - vazba není obsazena, počet je nulový

Ekonomické inf.  Spojení k adrese  Osoby k adrese  Evidence změn  **Detaily**  Nová adresa  Detail

Název modulu s podrobnými údaji

Záznam: 1/50  ...  <OSC>

Tlačítko *Detaily* ve spodní liště

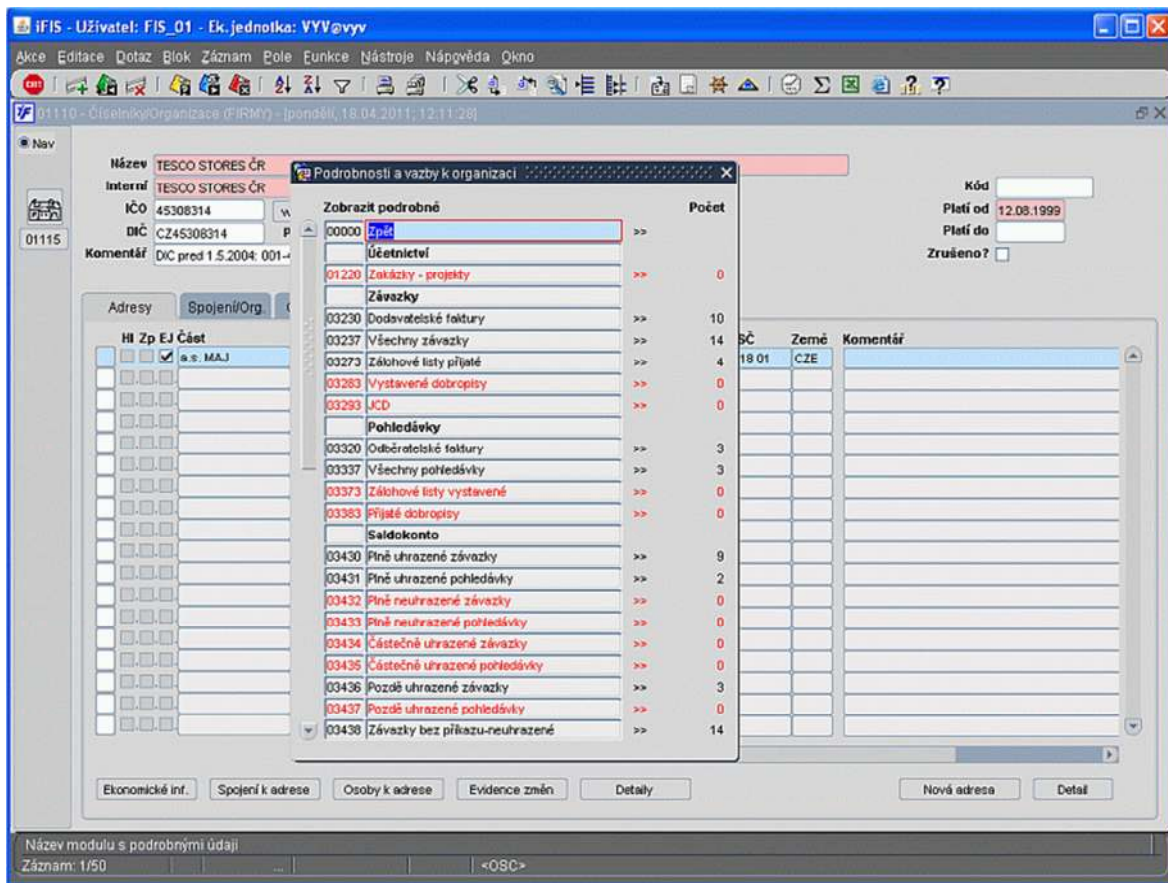

Podrobnosti a vazby k organizaci

### 2.3. Přímé doplnění "Města"

Do číselníku organizací do formuláře editace adresy vloženo tlačítko "Města". Toto tlačítko funguje pro přímé vložení nenalezeného města do číselníku měst.

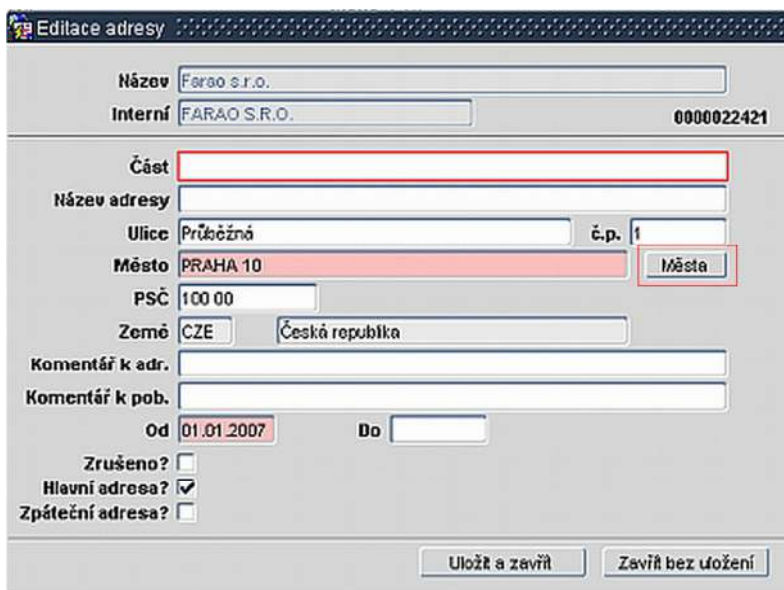

## 3. Finance

Označení	Oblast
FIN	Finance

### 3.1. Upomínky

#### 3.1.1. Nastavení číselné řady

Pro upomínky neuhrazených pohledávek lze nastavit samostatnou číselnou řadu pro úlohu 039.

Ekonom. jednotka	Úloha	Položka číselné řady	Typ	Maska	Minimum číselné řady	Maximum číselné řady	Počet období	Poznámka	Tisk
DEMO	039		N	RR0SS0CCC	1	9999	01 05		Ne

#### 3.1.2. Možnost zrušení upomínky

Ve formuláři [03902](#) Přehled upomínek doděláno tlačítko pro zrušení aktuální upomínky.

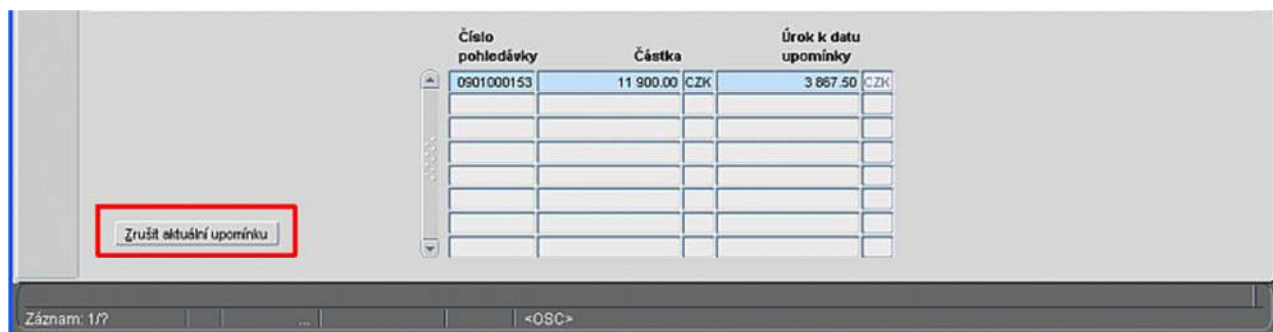

Číslo pohledávky	Částka	Úrok k datu upomínky
0901000153	11 900.00 CZK	3 857.50 CZK

Zrušit aktuální upomínku

#### 3.1.3. Hromadný tisk upomínek

Nová sestava 391/03902 – Hromadný tisk upomínek. Po výběru upomínek sestava vytiskne pouze vybrané.

#### 3.1.4. Nový tisk cizojazyčných upomínek

Do tiskových sestav ve formuláři [03902](#) byly vloženy nové tisky cizojazyčných upomínek

- 415 - Upomínka (Německy)
- 416 - Upomínka (Anglicky)
- 417 - Upomínka (Francouzsky)
- 418 - Upomínka (Polsky)
- 419 - Upomínka (Španělsky)

### 3.1.5. NS při sestavení upomínky

V sestavení přibyl v horním bloku zatržítko u položky "Dlužníci střediska". Je-li zatržítko aktivní, tak se vybírají všechny pohledávky, které jsou vlastní NS a podřízené tomuto NS (kontextové přístupy). Není-li zatržítko aktivní, tak se vybírají všechny pohledávky bez ohledu na NS.

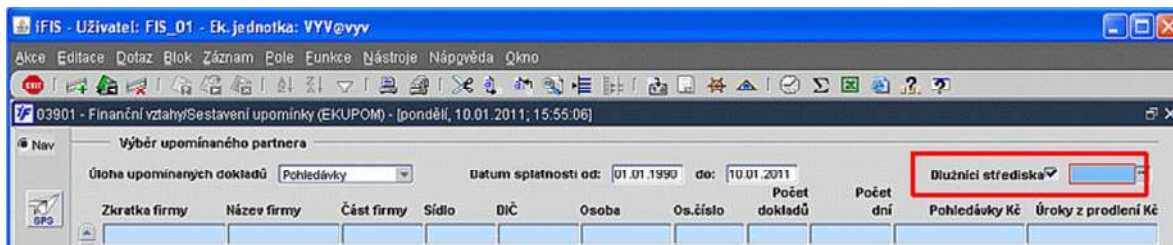

### 3.1.6. NS a číselná řada

Při sestavení lze v bloku "Náležitosti sestavované upomínky" vyplnit NS, které danou upomínku vystavuje. Je-li NS vyplněno a má své místo i masce číselné řady. V tomto případě je řada vždy jen pro dané NS.

## 3.2. Tisk obrázku na zálohách

[T\\_KOSOBR](#) [A/N] Přepínač A/N, zda se má zobrazit na likvidačním listu velký obrázek.

[T\\_KOSOBZ](#) [A/N] Přepínač, zda se má zobrazit obrázek na přijatém zálohovém listu. (Lokální parametr [T\\_KOSOBR](#) musí být nastavený na "N")

## 3.3. DPH

### 3.3.1. Formát .xls

257, 258 – Příloha k přiznání DPH do formátu .XLS

### 3.3.2. Příloha k DPH dle řádků

Nová sestava **664/03601** - Příloha k přiznání DPH dle řádků s předformulářem pro volbu kumulace řádků za doklady a nebo bez kumulace.

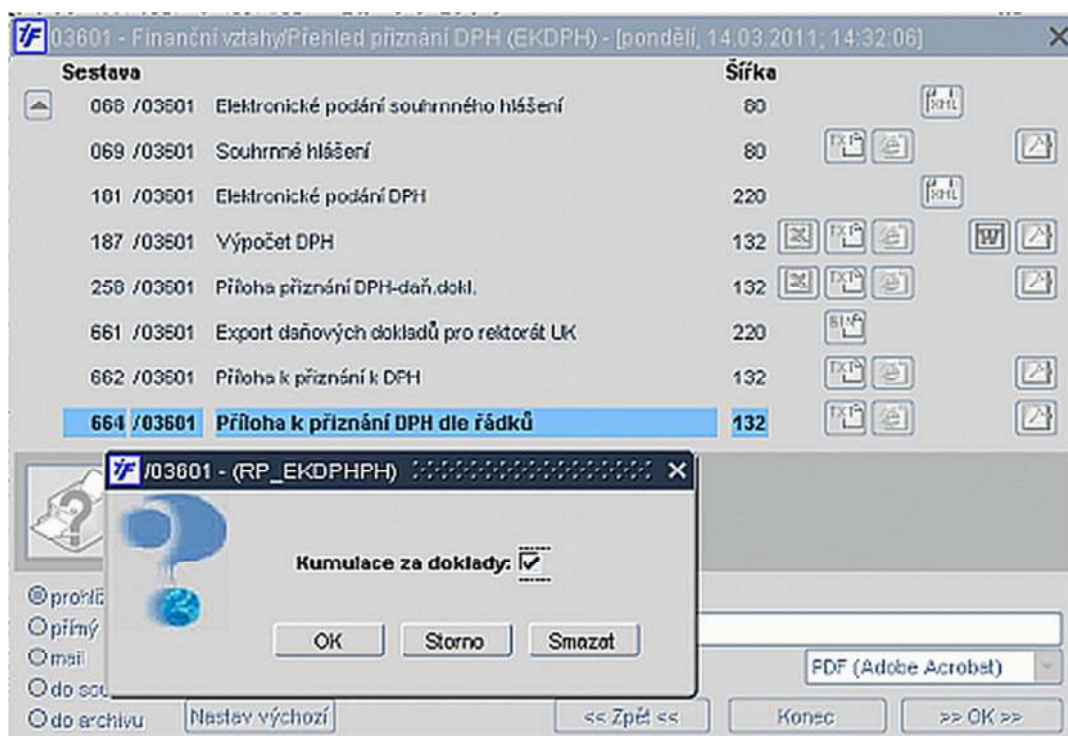

### 3.3.3. NS a podklady pro přiznání k DPH

Do formuláře [03603](#) Podklady pro přiznání k DPH lze do pravého horního rohu doplnit [01103](#) nákladové středisko. Pak lze pro toto nákladové středisko spočítat dílčí přiznání k DPH. Toto přiznání se nepočítá jako řádné, ale jako souhrnné.

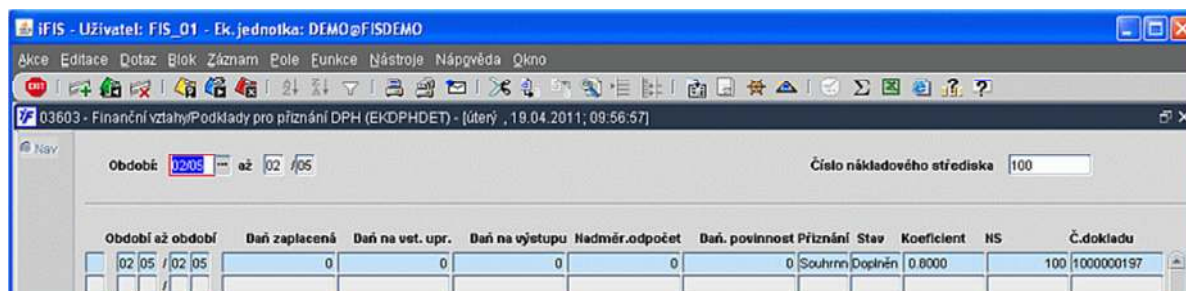

### 3.3.4. Nárok na odpočet DPH

Do číselníku DPH přidělán sloupec, kde se dá předvyplnit nárok na odpočet v procentech. Není-li vyplněno, bere se defaultní hodnota **100**.

Položka sazebníku	Sazba	Nár. odp.	Čet	Zd. pl.	Řádek zák.	Řádek daně	Popis pro Tisk daňové priznání	Komentář	Platnost od	do
Dodání zboží	1	20.0	343335	U	01k	01k	N		01/10	
NENÍ DAŇOVÝ DOKLAD - DOTACE	1	0.0		U			N	Nedaň.dokl.na výst.-DOTACE		
NENÍ DAŇOVÝ DOKLAD - vstup	1	0.0		P			N	Nedaňové doklady na vstupu		
NENÍ DAŇOVÝ DOKLAD - výstup	1	0.0		U			N	Nedaňové doklady na výstupu		
10% vstup ENO	1	10.0	0	P			A	se sníženou sazbou daně - bez nároku		
19 Vstup bez nároku na odp.	1	19.0	0	P			N	Vstup 19% bez nároku na odp	blábla	
22 Vstup bez nároku na odp.	1	22.0	0	P			N	Vstup 22% bez nároku na odp	bleble	

### 3.3.5. Nárokování přijatých plnění dle data "Došlo dne"

Nový lokální parametr

[ZDAOPRP](#) [0/1]

hodnota **0** - přijatá plnění se zařazují do daňového období postaru, tj. daňové období=účetní období.

hodnota **1** - způsobí, že daňové období je určeno datem "Došlo dne".

*Defaultní hodnota je 0.*

Hodnota parametru by se měla měnit jen při uzavření období závazků, pohledávek i DPH, kdy ještě nejsou pořízeny doklady v novém období, jinak může vzniknout v nárokování odpočtu chaos.

Je nutné mít na zřeteli, že zdanitelná plnění mající datum "Došlo dne" vznikají buď jako závazky typu faktura a závazek k zaměstnanci nebo jako pohledávka typu dobropis.

### 3.3.6. Předdefinování sazby DPH

#### 3.3.6.1. Pokladna

V pokladně v účelech plateb umožněno předdefinovat konkrétní sazbu DPH, která se přitáhne do dokladu. V dokladu je možno sazbu změnit.

ifIS - Uživatel: FIS\_01 - Ek. jednotka: VYV@vyv

03563 - Finanční vztahy Účel platby (EKKONT) - úterý, 14.09.2010, 20:27:57

Název účelu platby	BP	Typ H	Název sazby DPH	Číslo sazby	Zd. pl. 5%	Kontace MD	Kontace DAL	Typ univerzálního daňového dokladu	Účetní pravidlo
* Příjem květen-bez daň doklad	B	N					335999		
* Půjčky FKSP-vratka přepl.spl	Q	N				3351			
* Refundace LK	B	N							
* Reklamae zboží ze skladu	B	N				111			
* Rekreace Poněšice-vratka	Q	A	43153 Tuzem.vstup plný nárok	4315b	P 9			999	Automaticky generované
* Rekreace Poněšice-vrat pl	Q	N							
* Stála záloha na výdaje v hot.	Q	N				3352			
* Stála záloha na výd.v hotov.	B	N					3352		
* Stravenky	B	N					3355		
* Stravenky-vratka	Q	N				3355			
* Studentské platby	B	N					378		
* Stud.nákl. - vratka	B	N							
* Školné - vrácení platby	Q	N				64919			
* Školné - vratka	B	N							
* Tržby - bankomát s DPH	B	A					602114	999	Automaticky generované
* Tržby - drob. pronájmy s DPH	B	A						999	Automaticky generované
* Tržby - drobné pronájmy	B	A						999	Automaticky generované
* Tržby - katalogy	B	A					6023	999	Automaticky generované
* Tržby - mimořádný kurz 1999	B	N							
* Tržby - ostatní	B	N					6499	999	Automaticky generované
* Tržby - ostatní platby posluč	B	N					64912	999	Automaticky generované
* Tržby - ostatní s vzbou na Df	B	A					6499	999	Automaticky generované
* Tržby - ost.pl.posluchačů	B	N							
* Tržby - popl. za příj. řízení - C	B	A					6491	999	Automaticky generované
* Tržby - popl. za služby -vazba	B	A					64911	999	Automaticky generované
* Tržby - poplatky za příj. řízení	B	N					6491		
* Tržby - poplatky za tituly	B	N					64911		
* Tržby - prodej materiálu	B	A					654	999	Automaticky generované
* Tržby - programy	B	A					6011	999	Automaticky generované

Název účelu platby  
Záznam: 35/? Seznam hodn... <OSC>

### 3.3.6.2. Bankovní výpisy

V části pro předvyplnění údajů pro generování UDD je možné použít i sazbu 0-není daňový doklad. Je zrušena kontrola položky zdanitelné plnění - kontrola je ponechána na uživateli.

Strana	HIP účtu	Typ ř.	Text	Pravidla účetní likvidace	Typ UDD	Název typu UDD	Název sazby DPH	Číslo sazby	Zd. pl. S%	Odp. P	Předkontaktní UDD
Debet	Normální	limtka	Pro debet - účet na MĀ D								
Debet	Normální	student	VFU - student								
Debet	Normální	Vybití z účtu IPS	Převod z IPS								
Debet	Normální	Převod z účtu IPS	Převod z IPS								
Debet	Normální	Mzdy	Pro debet - účet na MĀ D								
Debet	Normální	převod na FKSP	Pro debet - účet na MĀ D								
Debet	Normální	limtka	Pro debet - účet na MĀ D								
Kredit	Normální	Neidentifikovaná s	NP 379301								
Kredit	Normální	Přijímací řízení FAI	Pro kredit - účet na DAL								
Kredit	Normální	Přijímací řízení DA	Pro kredit - účet na DAL								
Kredit	Normální	převod na BU	Studentské platby		3	OPRAVY	43104 Tuzem. vstup trácen KOEF	4310c	P	19	100 378
Kredit	Normální	KOLEJ (mimo pl.k)	KOLEJ, DAL 37982								
Kredit	Normální	převod z BU	Pro kredit - účet na DAL								
Kredit	Normální	Dobří účtu IPS	Dobří účtu IPS								
Kredit	Normální	SF	FAMU-SF 858/3, DAL 91								
Kredit	Normální	inkasa pro IPS	Dobří účtu IPS								
Kredit	Normální	převod z FKSP	Pro kredit - účet na DAL								

Výpočet částek v generovaném UDD se řídí lokálním parametrem [DSZVDPH](#) A/N.

[DSZVDPH](#) - Má se v doplňkovém saldo při výpočtu DPH v generovaném UDD použít koeficient zaokrouhlený nebo nezaokrouhlený

- A - počítá se koeficientem zaokrouhleným na 4 desetinná místa
- N - počítá se koeficientem nezaokrouhleným

### 3.4. Platební příkazy v cizí měně

Požadavek na platební příkazy v cizí měně

03262 - Finanční vztahy/Export platebních příkazů (EKPRIKTI) - [úterý , 14.09.2010; 20:47:51]

Sestava	Šířka
290 /03262 Příklad HBK ČS	220
328 /03262 Příklad EDITEL	220
343 /03262 Příklad BVBE	220
490 /03262 Příklad FS5	220
491 /03262 Příklad MultiCash CZK	220
492 /03262 Příklad MultiCash cizí měna	220
<b>493 /03262 Příklad BEST</b>	<b>220</b>
494 /03262 Příklad FS2	220

Příklad k úhradě ve formátu BEST

prohlížeč  
 přímý tisk  
 mail  
 do souboru  
 do archivu

Hlavička sestavy

Příklad k úhradě ve formátu BEST

Elektronicky podepsat

TXT (TXT Binary)

Nastav výchozí << Zpět << Konec >> OK >>

```

HI      100914
02      000012010091420090813EUR000000000010000SHA0000000000000000    E000000000000000000000000000000000
02      000022010091420090813EUR000000000030000SHA0000000000000000    E000000000000000000000000000000000
TI      1009140000020000000000000000000040000
  
```

 Poznámka

Tento příkaz je pouze pro **Komerční banku**

### 3.5. Deníky pohledávek

Ve formuláři [03360](#) Odběratelské deníky přibyla předkontace pro bankovní rozdíly

Číslo deníku: 1 Číslo skupiny deníků: 1

Název deníku poň. Faktury - Hlavní činnost

Typ dokladu: Faktura

Měna: CZK

Firma: Export: N

Fakturační HS: NS/TA/ANK

Bank. účet vlastní: 19-53731802970100

**Analytické účty**

Má dáti	3111	Odběratel	S
Dal			
DPH			
Rozdíl (nedoplatek)	5496	Jiné ost.námí.-RN - DČ	
Rozdíl (přeplatek)	5496	Jiné ost.v.-vyrovnání RN DČ	
Kurzový rozdíl (ztráta)			
Kurzový rozdíl (zisk)			

**Zdroj financování pro likvidaci rozdílu**

NS: 900

TA: 1

Akce: 00-001 výuka nebo provoz

KP: 1-Hlavní činnost

Způsob kontace HŘ: R

Automatické / Ruční kontace: Ruční rozkontace

Typ univ. daňového dokladu: 999 Automaticky generované LOD z UZP

Způsob úhrady: Příkazem

Formát řádku: 2

Typ akce:

Typ mzdového příplatku:

Konstantní s.: 308

Variabilní s.:

Specifický s.:

Zpráva:

Referent:

Schvaluje:

Název odběratelské faktury

Záznam: 1/1

<OSC>

## 3.6. Šeky

### 3.6.1. Deníky pro šeky

Pro evidenci šeků přešel iFIS\* na pořizování do *deníků*, které si uživatel dle své potřeby sám nastaví. Nastavení deníků se provede ve formuláři [03176 Deníky šeků](#).

**Položky** v deníku šeků:

- Číslo a název deníku
- Skupina deníků
- Bankovní účet
- Měna
- Místo
- Konstantní symbol
- Počáteční číslo - počáteční číslo ze šekové knížky
- Úloha
- Číselník
- Podpis

Ve spodní části formuláře je zatržítko, které určuje, zda je formulář pro pořizování šeků platný či neplatný.

IFIS - Uživatel: FIS\_01 - Ek.jednotka: VYV@vyv

03176 - Finanční vztahy/Deniky šeků (EKBASED) - [pondělí, 10.01.2011, 20:15:07]

Č.de- nůku	Název deníku	Sku- pina	Bank.účet	Mě- na	Místo	K.symbol	Počáteční číslo	Úloha	Číselník	Podpis
1	Korunové šeky		19-5373180297/0100	CZK	Písek		24580001	Závazky	Osoby	BARTOŠ Rudolf

IFIS - Uživatel: FIS\_01 - Ek.jednotka: VYV@vyv

03176 - Finanční vztahy/Deniky šeků (EKBASED) - [pondělí, 10.01.2011, 20:15:07]

Číslo a název deníku

Číslo skupiny deníků

Bank.účet

Měna

Místo

K.symbol

Počáteční číslo

Úloha

Číselník

Podpis

Je deník platný?

Číslo deníku  
Záznam: 1/1

iFIS - Uživatel: FIS\_01 - Ek. jednotka: VYV@vyv

Akce Editace Dotaz Blok Záznam Pole Funkce Nástroje Nápvěda Okno

03177 - Finanční vztahy/Vystavení šeku (EKBASEIK) - [pátek , 14.01.2011, 09:41:11]

Nav

Stav: Doplněn Exportováno Neuhrazené      Klíč šeku: 1000000651

Deník:

Vazba na úlohu:

Poznámka:

Číslo šeku:

Číselník příjemce:

Příjemce:       Identifikace:

Místo:

Datum splatnosti:

Vlastní účet:

Částka:

Variabilní symbol:

Konstantní symbol:

Specifický symbol:

Datum vystavení:

Podpis:

Úloha, na kterou má šek vazbu

Záznam: 1/1      Seznam hodn...      <OSC>

Klíč šeku se řídí nastavením ve formuláři [00304](#) Nastavení některých číselných řad.

### 3.6.2. Sestava pro šeky

Nová sestava pro soupis šeků do banky

316/03172 - Soupis předávaných šeků do banky

UNIVERZITA Čís: 12F	Sestava FIS : 316/03172 Datum zpracování : 14.01.2011 10:55:49 Strana : 1 / 1			
<b>Soupis předávaných šeků do banky</b>				
<b>Číslo šeku</b>	<b>Příjemce a jméno</b>	<b>Identifikace příjemce</b>	<b>Částka</b>	<b>Měna</b>
8	BAK Aleš		1.00	CZK
2	Kočenář Patricie Ing. CSc.		1 000.00	CZK
5	Malkus Tomáš		100.00	CZK
2	Novák Jan Ing. DrSc.		1 000.00	CZK
6	PRÍJMENÍ027 Jarmila MUDr		1.00	CZK
<b>Celkem:</b>			<b>2 102.00</b>	<b>CZK</b>
<b>Číslo šeku</b>	<b>Příjemce a jméno</b>	<b>Identifikace příjemce</b>	<b>Částka</b>	<b>Měna</b>
7			1.00	EUR
<b>Celkem:</b>			<b>1.00</b>	<b>EUR</b>

### 3.7. Předformulář v tisku

Do několika sestav byl před vlastní tisk doplněn dotazovací předformulář, kde možno navolit tisk párovacího symbolu místo sloupce text.

Týká se to těchto sestav:

[03109](#) Prohlížení kontakcí banky - **268** Účetní likvidace bankovních výpisů - podle účtu a **269** Účetní likvidace bankovních výpisů

[03209](#) Prohlížení kontakcí závazků - **222** Účetní likvidace závazků - podle účtu a **229** Účetní likvidace závazků

[03302](#) Prohlížení kontakcí pohledávek - **270** Účetní likvidace pohledávek - podle účtu a **271** Účetní likvidace pohledávek

[03508](#) Prohlížení kontakcí pokladny - **272** Účetní likvidace pokladních dokladů - podle účtu a **273** Účetní likvidace pokladních dokladů

[05707](#) Prohlížení kontakcí dokladů dlouhodobého majetku - **5313** Účetní likvidace majetku dle účtu a **5314** Účetní likvidace majetku

[10322](#) Prohlížení a tisk kontakcí příjemek - **10056** Účetní likvidace příjemek podle účtu a **10057** Účetní likvidace příjemek

[10422](#) Prohlížení a tisk kontakcí výdejek - **10058** Účetní likvidace výdejek podle účtu a **10059** Účetní likvidace výdejek

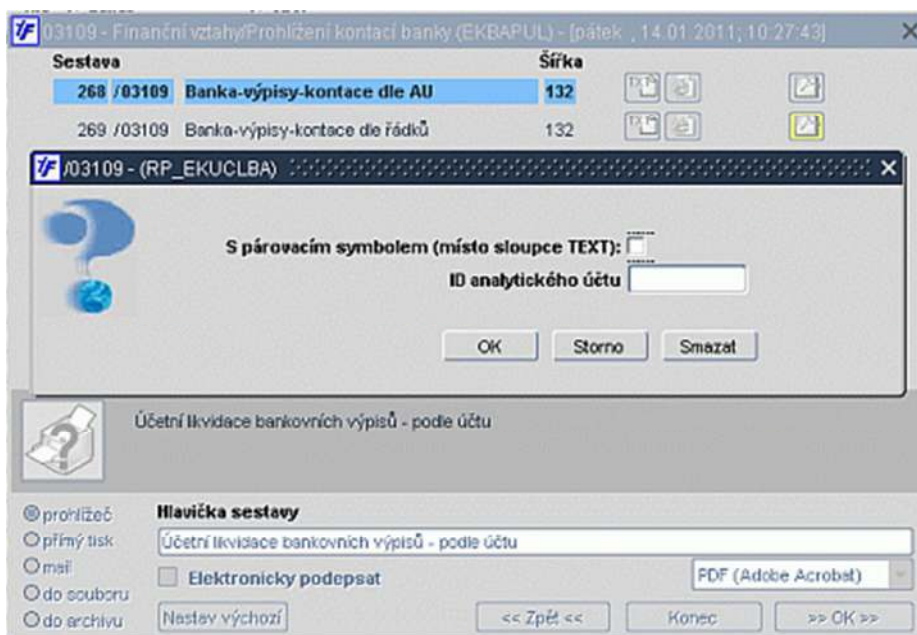

### 3.8. Zálohové listy přijaté a objednávky

Ve formuláři [03271](#) Zapsání zálohového listu lze na poli "Objednávka" zapsat buď pouhý prostý text nebo si LISTem vybrat již pořízenou objednávku.

- prostý text - všechny položky si musí uživatel doplnit sám
- výběr z LISTu - položky se přenesou z objednávky

## 4. Majetek

Označení	Oblast
Maj	Majetek

### 4.1. Prohlížení plánovaných odpisů dlouhodobého majetku

V přehledu odpisů (formulář [05811](#)) jsou zobrazeny všechny záznamy, které byly vytvořeny při výpočtu plánovaných účetních a daňových odpisů dlouhodobého majetku. Stiskem klávesy *Výběr* se zobrazí inventární karta vybraného majetku ([05802](#) „Inventární karta dlouhodobého majetku“).

Pro dotaz volíme položky s nejvyšší opatrností. Doporučujeme zvolit omezující podmínky např.:

- jedno inventární číslo s celým průběhem plánovaných odpisů
- jeden měsíc v daném roce pro zařazené doklady

Dotaz lze kombinovat s příslušnými „radiobuttony“ ve spodní části obrazovky

- vše – zobrazí účetní i daňové plánované odpisy (defaultní nastavení)
- účetní – zobrazí plánované účetní odpisy
- daňové - zobrazí plánované daňové odpisy

#### Pozor

Pro výběr plánovaných daňových odpisů se zadává pouze rok, pro jiné období než 00/RRRR výběr nemá smysl (daňové odpisy jsou vytvářeny pouze na rok).

Po uskutečnění dotazu jsou na obrazovce zobrazeny

- plánované účetní odpisy
- plánované účetní odpisy dle skutečnosti
- plánované daňové odpisy
- plánované daňové odpisy dle skutečnosti
- doplňující údaje k jednotlivým odpisům pro zadávání výběrových podmínek

Pohybem vodorovného „posuvníku“ jsou zobrazeny další položky inventární karty, kterou lze otevřít stiskem klávesy *Výběr* na daném dokladu.

ifIS - Uživatel: FIS\_01 - Ek. jednotka: VYV@vyv

05811 - Majetek/Prohlížení plánovaných odpisů (MJPLODP) - [čtvrtek, 23.09.2010, 12:28:04]

Otevřené období 03 09

Inv. číslo	Období	Plán. účetní odpis	Plán.úč.odp.ak.	Plán.daňový odpis	Plán.daň.odp.ak.	Název	Datum zař.	Datum vyř.	Výř. číslo
CF1-0000346.000	01 2009	1 566.00	1 566.00	0.00	0.00	klimatizační zařízení T	30.09.2002	01.03.2009	SNH997010
CF1-0000346.000	02 2009	1 566.00	1 566.00	0.00	0.00	klimatizační zařízení T	30.09.2002	01.03.2009	SNH997010
CF1-0000346.000	03 2009	1 566.00	1 566.00	0.00	0.00	klimatizační zařízení T	30.09.2002	01.03.2009	SNH997010
CF1-0000346.000	04 2009	1 566.00	1 566.00	0.00	0.00	klimatizační zařízení T	30.09.2002	01.03.2009	SNH997010
CF1-0000346.000	05 2009	1 566.00	1 566.00	0.00	0.00	klimatizační zařízení T	30.09.2002	01.03.2009	SNH997010
CF1-0000346.000	12 2009	1 567.00	1 567.00	0.00	0.00	klimatizační zařízení T	30.09.2002	01.03.2009	SNH997010
CF1-0000346.000	07 2009	1 566.00	1 566.00	0.00	0.00	klimatizační zařízení T	30.09.2002	01.03.2009	SNH997010
CF1-0000346.000	08 2009	1 566.00	1 566.00	0.00	0.00	klimatizační zařízení T	30.09.2002	01.03.2009	SNH997010
CF1-0000346.000	09 2009	1 566.00	1 566.00	0.00	0.00	klimatizační zařízení T	30.09.2002	01.03.2009	SNH997010
CF1-0000346.000	10 2009	1 566.00	1 566.00	0.00	0.00	klimatizační zařízení T	30.09.2002	01.03.2009	SNH997010
CF1-0000346.000	11 2009	1 566.00	1 566.00	0.00	0.00	klimatizační zařízení T	30.09.2002	01.03.2009	SNH997010
CF1-0000346.000	06 2009	1 566.00	1 566.00	0.00	0.00	klimatizační zařízení T	30.09.2002	01.03.2009	SNH997010

Inventární číslo  
Záznam: 1/12

*Výběr dokladu pro prohlížení*

## 4.2. Hromadné zneplatnění lokalit

Funkce pro zneplatnění lokalit, které nejsou v externím systému - ve formuláři [05127](#) Import číselníku lokalit.

ifIS - Uživatel: FIS\_01 - Ek. jednotka: VYV@vyv

05127 - Majetek/Import číselníku lokalit (MJUCLKL) - [pátek, 14.01.2011, 10:56:42]

Kód	Název	Typ	Náklad. středisko	Odpovědná osoba	Adresa	Komentář	Nadřazená lokalita Kód	Název	Typ
777	Posluchárna []	Místnost	0 AMU						
BL ROZ	Technická m. [] rozvaděč 2.p.	Místnost	0 AMU						
BL 001	Buňka []	Místnost	0 AMU						
BL 001A	Pokoj (2) studentský pokoj	Místnost	0 AMU						
BL 001B	Pokoj (2) studentský pokoj	Místnost	0 AMU						
BL 002	Buňka []	Místnost	0 AMU						
BL 002A	Pokoj (2) studentský pokoj	Místnost	0 AMU						
BL 002B	Pokoj (2) studentský pokoj	Místnost	0 AMU						
BL 003	Buňka []	Místnost	0 AMU						
BL 003A	Pokoj (2) studentský pokoj	Místnost	0 AMU						
BL 003B	Pokoj (2) studentský pokoj	Místnost	0 AMU						
BL 004	Buňka []	Místnost	0 AMU						
BL 004A	Pokoj (2) studentský pokoj	Místnost	0 AMU						
BL 004B	Pokoj (2) studentský pokoj	Místnost	0 AMU						
BL 005	Buňka []	Místnost	0 AMU						
BL 005A	Pokoj (2) studentský pokoj	Místnost	0 AMU						
BL 005B	Pokoj (2) studentský pokoj	Místnost	0 AMU						
BL 0103	Sklad [] sklad čističovin	Místnost	0 AMU						
BL 0106	Sklad [] sklad čisticích prostředků	Místnost	0 AMU						
BL 0107	Sklad []	Místnost	0 AMU						
BL 0111	Sklad [] místnost po centr. skladu	Místnost	0 AMU						
BL 0112	Sklad [] místnost po centr. skladu	Místnost	0 AMU						
BL 0114	Sklad [] sklad DKP	Místnost	0 AMU						
BL 0116	Sklad [] sklad nářadí	Místnost	0 AMU						

vše  
 převzaté  
 nepřevzaté

Kód lokality  
Záznam: 1/7

## 4.3. Inventurní karta dlouhodobého majetku

### 4.3.1. Změny na kartě

Inventurní karta dlouhodobého majetku doznala několika změn. Z horních záložek zmizela záložka "Doklady", tato záložka byla nahrazena tlačítky ve spodní části inventurní karty. Přibyla nová záložka "Přílohy". U základních údajů v horní části lze vložit obrázek daného předmětu.

### 4.3.2. Příloha na kartě

Na inventurní kartu dlouhodobého majetku přibyla záložka pro vložení příloh. Na záložce "Přílohy" je možné vložit i konkrétní doklad z kterékoliv agendy v systému iFIS\*.

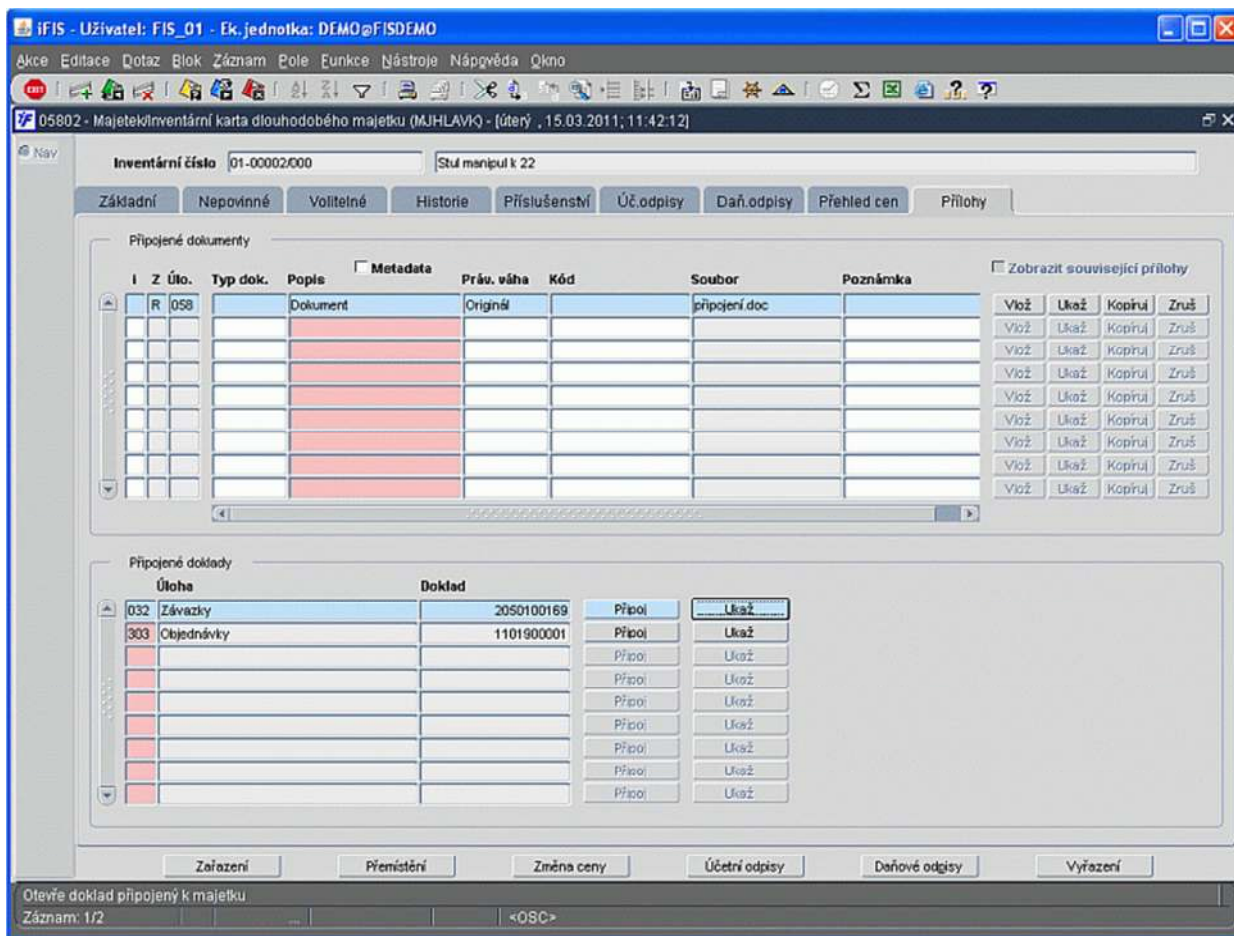

Záložka "Přílohy"

## 4.4. Inventární karta drobného majetku

### 4.4.1. Změny na kartě

Inventární karta drobného majetku doznala několika změn. Přibyla nová záložka "Přílohy". U základních údajů v horní části lze vložit obrázek daného předmětu. Dále byla na kartu vložena pole pro pořízení zdroje financování.

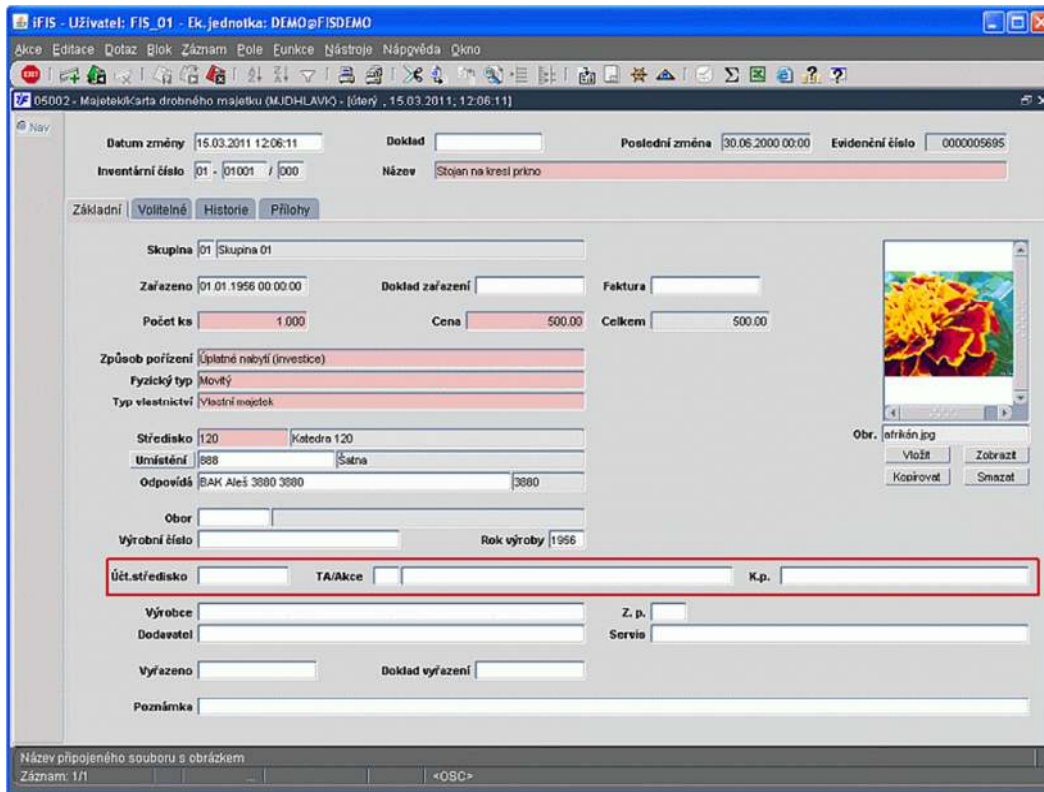

Náhled na záložku "Základní" s vloženým obrázkem

#### 4.4.2. Příloha na kartě

Na inventurní kartu drobného majetku přibyla záložka pro vložení příloh.

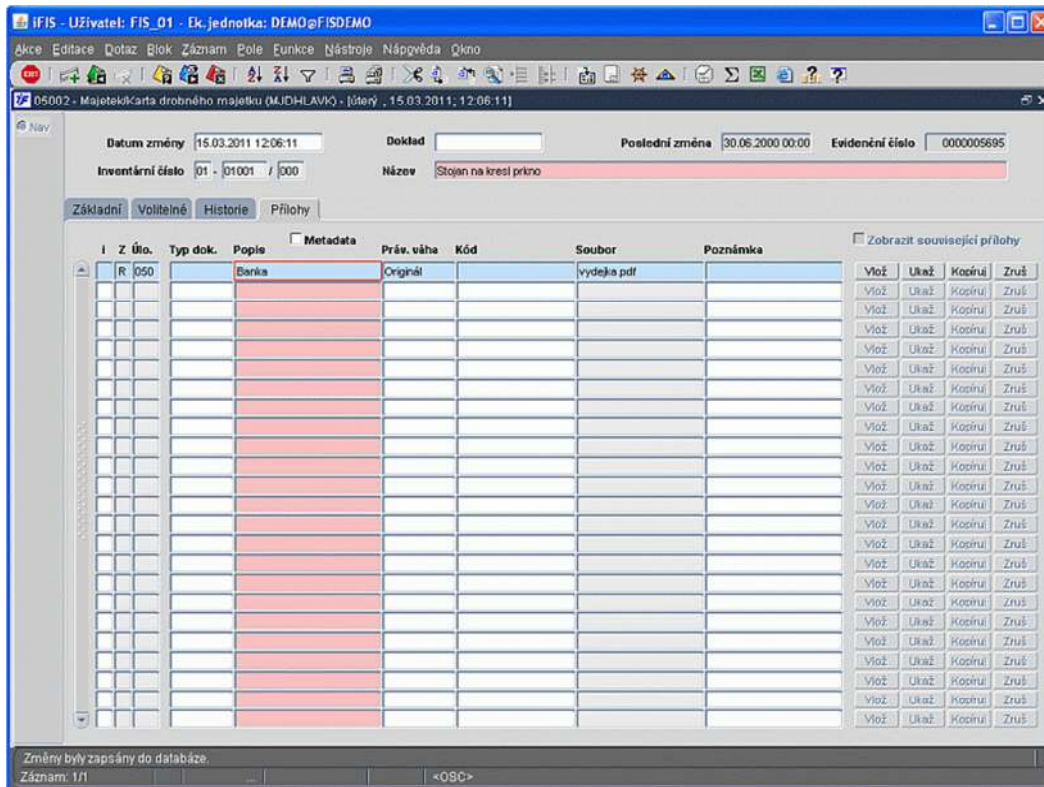

Záložka "Přílohy"

## 4.5. Zpětná vazba z Inventarizace do Majetku

### 4.5.1. Úpravy a rozšíření Vyřazovacích protokolů

Byly upraveny a rozšířeny již existující formuláře [05907 Vyřazovací protokol](#) a [05017 Vyřazovací protokol drobného majetku](#). Jejich funkcionalita byla přizpůsobena možnosti naplnění daty také z modulu iFIS\*Inventarizace (z formuláře [09201 Inventurní rozdíl](#)).

Inventurní číslo	Název	NEPOUŽIT	Stát pův	Osoba	Poznámka	Název inventury	Název dávky
<input checked="" type="checkbox"/>	FF3-0003223/000					Majetek - INV 1	
<input type="checkbox"/>	SF2-0007600/002					Majetek - INV 1	
<input type="checkbox"/>	SF2-0007600/003					Majetek - INV 1	
<input checked="" type="checkbox"/>	SF2-0007600/004					Majetek - INV 1	
<input checked="" type="checkbox"/>	SF2-0007600/005					Majetek - INV 1	
<input type="checkbox"/>	SF2-0007600/007					Majetek - INV 1	
<input type="checkbox"/>	SF2-0007600/008					Majetek - INV 1	
<input checked="" type="checkbox"/>	SF2-0007600/009					Majetek - INV 1	
<input checked="" type="checkbox"/>	SF2-0007600/010					Majetek - INV 1	
<input type="checkbox"/>	SF2-0007602/001					Majetek - INV 1	
<input checked="" type="checkbox"/>	SF2-0007602/002					Majetek - INV 1	

Inventurní číslo	Název	NEPOUŽIT	NEPOUŽIT	Servis (	Poznámka	Název inventury	Název dávky
<input checked="" type="checkbox"/>	SF3-0005813/003					Majetek - INV 1	d33
<input checked="" type="checkbox"/>	SF3-0005813/009					Majetek - INV 1	d33

Vlastní vyřazení (případně storno z protokolu) probíhá již klasickými postupy v uvedených funkcích.

## 4.5.2. Přemístění na základě výsledků inventury

V menu přibyly nové formuláře [05307 Přemístění dle inventury](#) a [05014 Přemístění drobného majetku dle inventury](#).

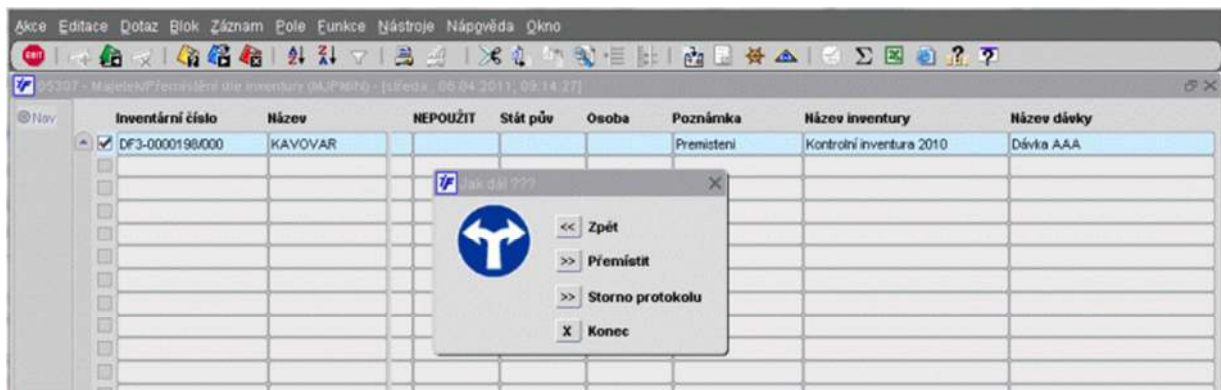
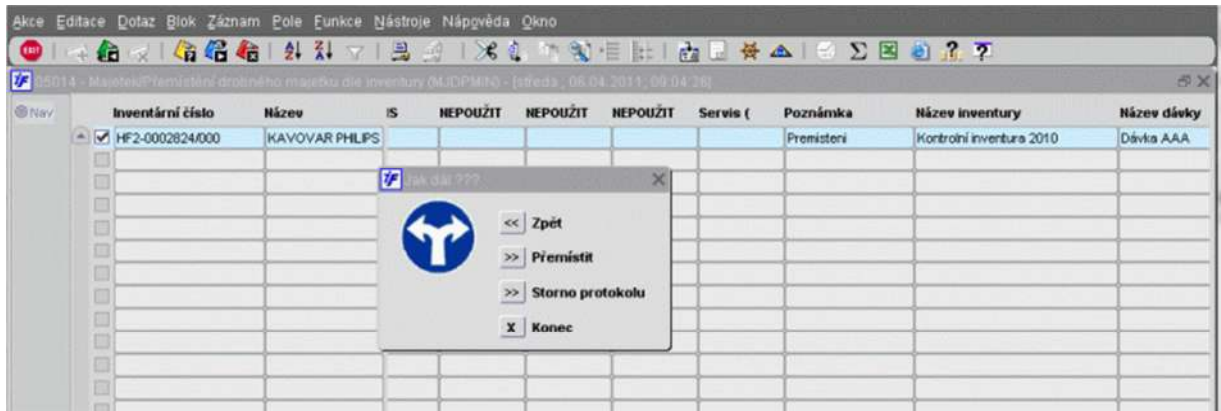

Jsou plněny daty z modulu iFIS\* Inventarizace (z formuláře [09201 Inventurní rozdíly](#)) a jsou určeny k možnosti hromadného přemístění vybraných položek majetku dle zjištěného umístění při inventuře.

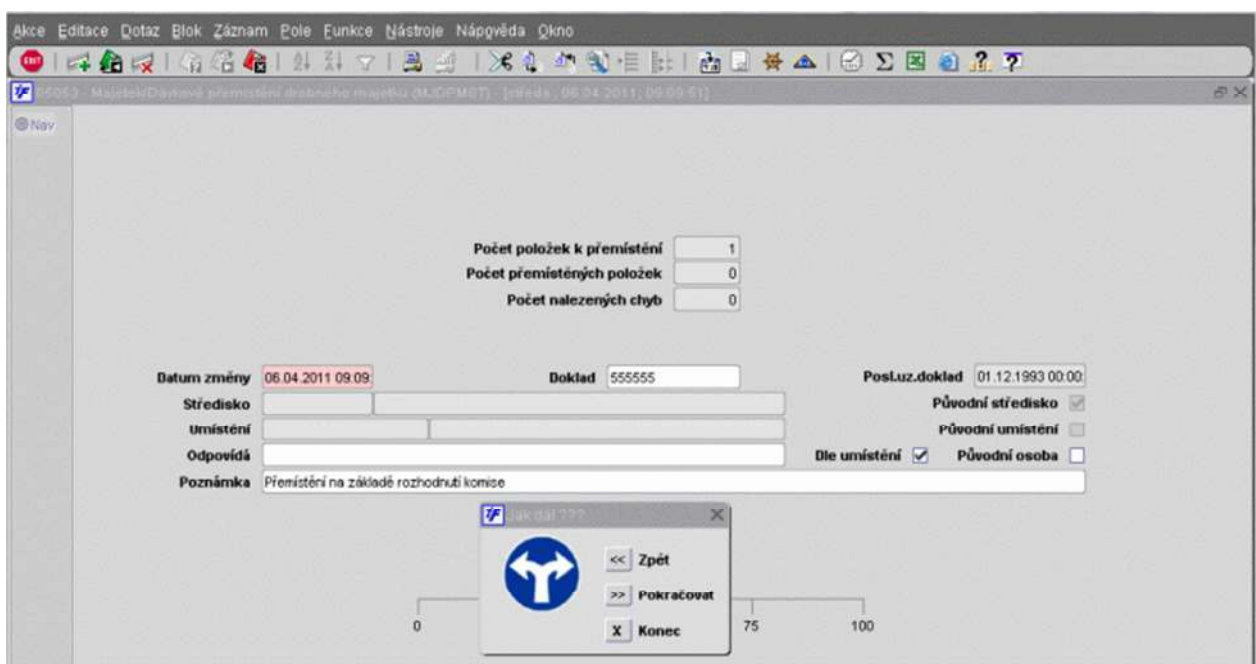

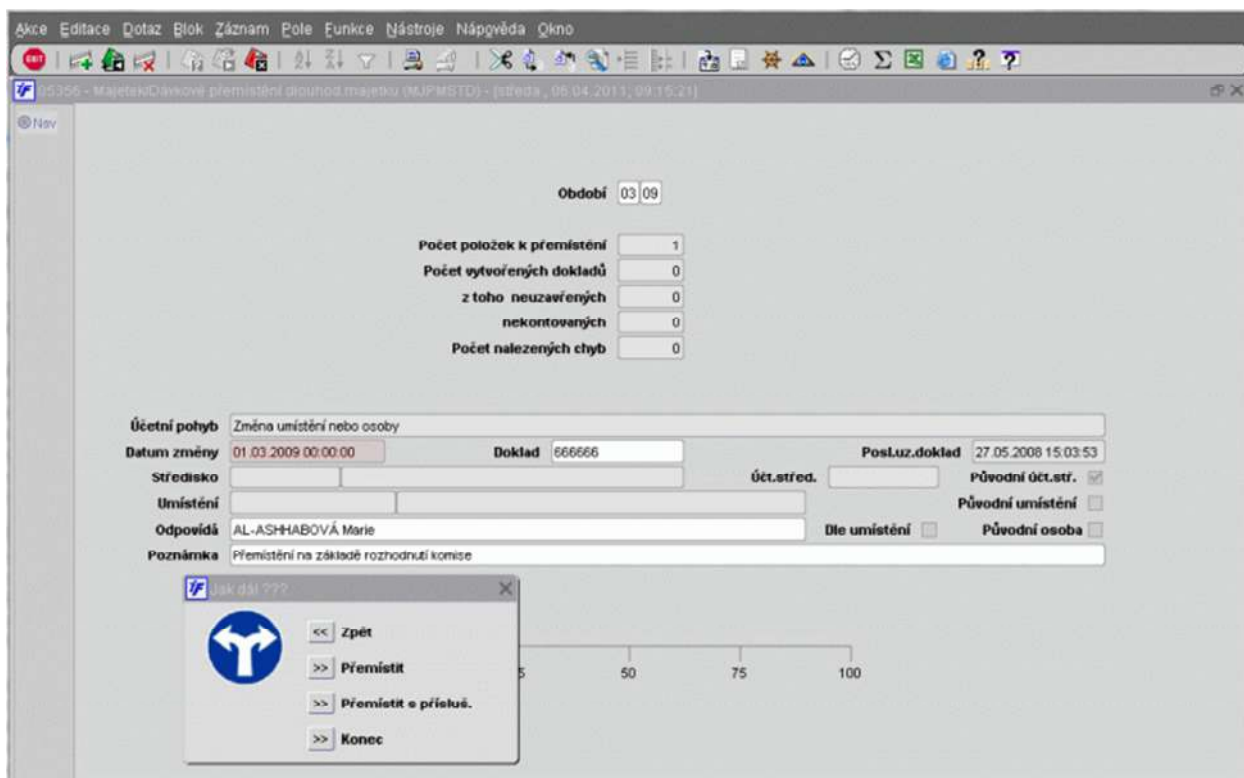

Vlastní přemístění (případně storno z protokolu) probíhá již klasickými postupy pro hromadné (dávkové) přemísťování. Funkcionalita byla upravena pro tento účel i ve funkci [05356 Dávkové přemístění dlouhodobého majetku](#) a [05053 Dávkové přemístění drobného majetku](#)

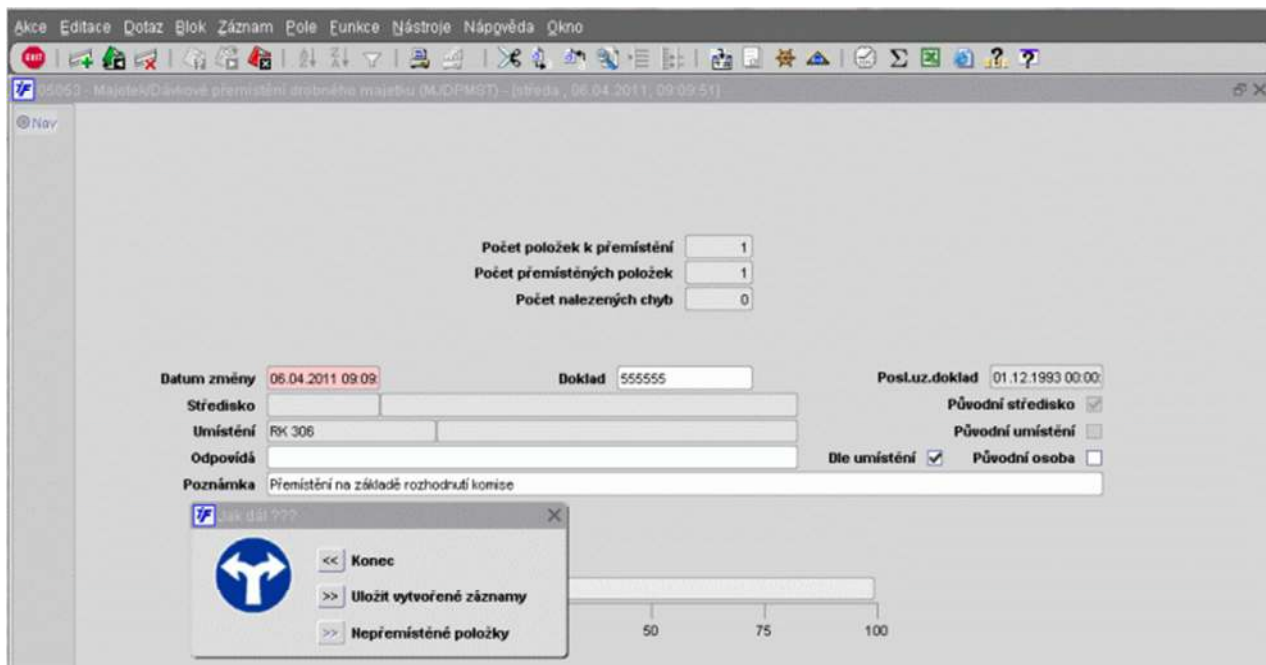

## 5. Objednávky

Označení	Oblast
OBJ	Objednávky

## 5.1. Povinnost zadání CPV

Požadavek na povinné zadání kódu CPV v hlavičce i řádcích objednávek je řešen již v číselnicích objednávek.

### Klasifikace (HLA/RAD/POV)

- HLA – default pro TYP klasifikace hlavičky
- RAD – default pro TYP klasifikace řádku
- POV – povinnost vyplnění položek TYP a KÓD v řádcích (A/N)

Bylo doplněno přebírání 2. a 3. pole CPV z hlavičky do řádky pokud 1. pole CPV je v hlavičce i řádce shodné

## 5.2. Přímé propjení s rozpočtem

Přímé propojení do rozpočtu pomocí tlačítka ve formuláři [30335](#) Objednávky - detail. Stiskem tlačítka (nachází se v pravé dolní části formuláře) se otevře formulář [02430](#) Rozpočty a plány s vybranými záznamy dle zdroje financování.

Druhá možnost jakým způsobem zjistit čerpání rozpočtu je při uložení ve formuláři "Informace o čerpání rozpočtu", kde v pravém horním rohu je tlačítko "Rozpočty".

Je-li objednávka vyplňována v cizí měně lze použít tlačítko "Přečíst".

## 6. Registr smluv

Označení	Oblast
RS	Registr smluv

### 6.1. Hromadné opravy

Na výběrový formulář [08202](#) Registr smluv přidáno v dolní části tlačítko "Hrom.zmena". Tlačítko je funkční, pouze po označení alespoň jedné smlouvy. Hromadné změny se zatím týkají jen položky "Účinnost do".

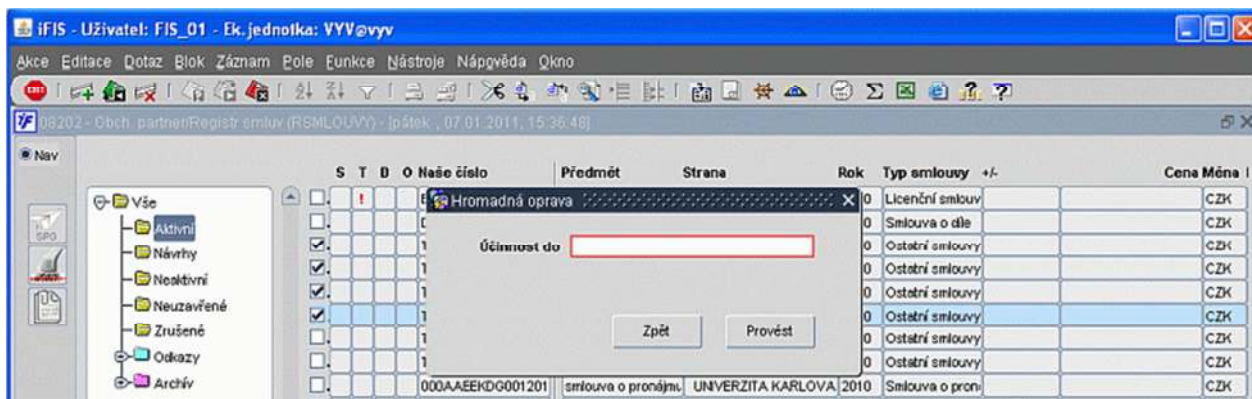
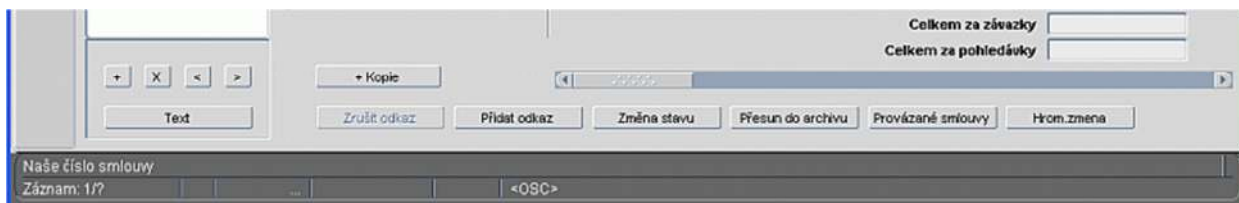

## 7. Rozpočet

Označení	Oblast
RZP	Rozpočet

### 7.1. Zneplatnění/zplatnění vybraných záznamů

Do rozpočtů servisních funkcí byla vložena funkce pro hromadné zneplatnění/zplatnění označených záznamů

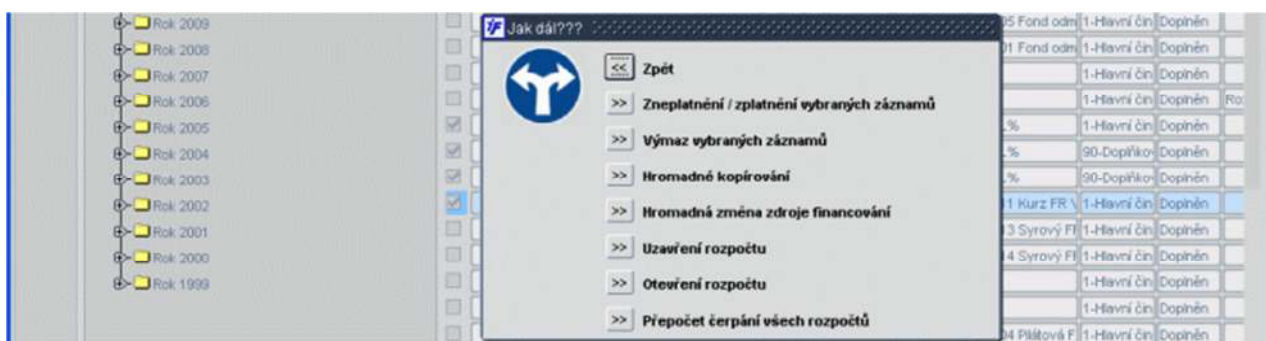

## 8. Účetnictví

Označení	Oblast
UCT	Účetnictví

## 8.1. Definice závěrkových sestav

Ve spodní části výběrového formuláře [02178](#) Definice závěrkových sestav přibyl tlačítko "Smazat definici". Tlačítko je aktivní pouze na definici, která je označená jako neplatná. Je také nutné, aby správce aplikace udělil přístup na akci "BUT\_VYSL\_DEL".

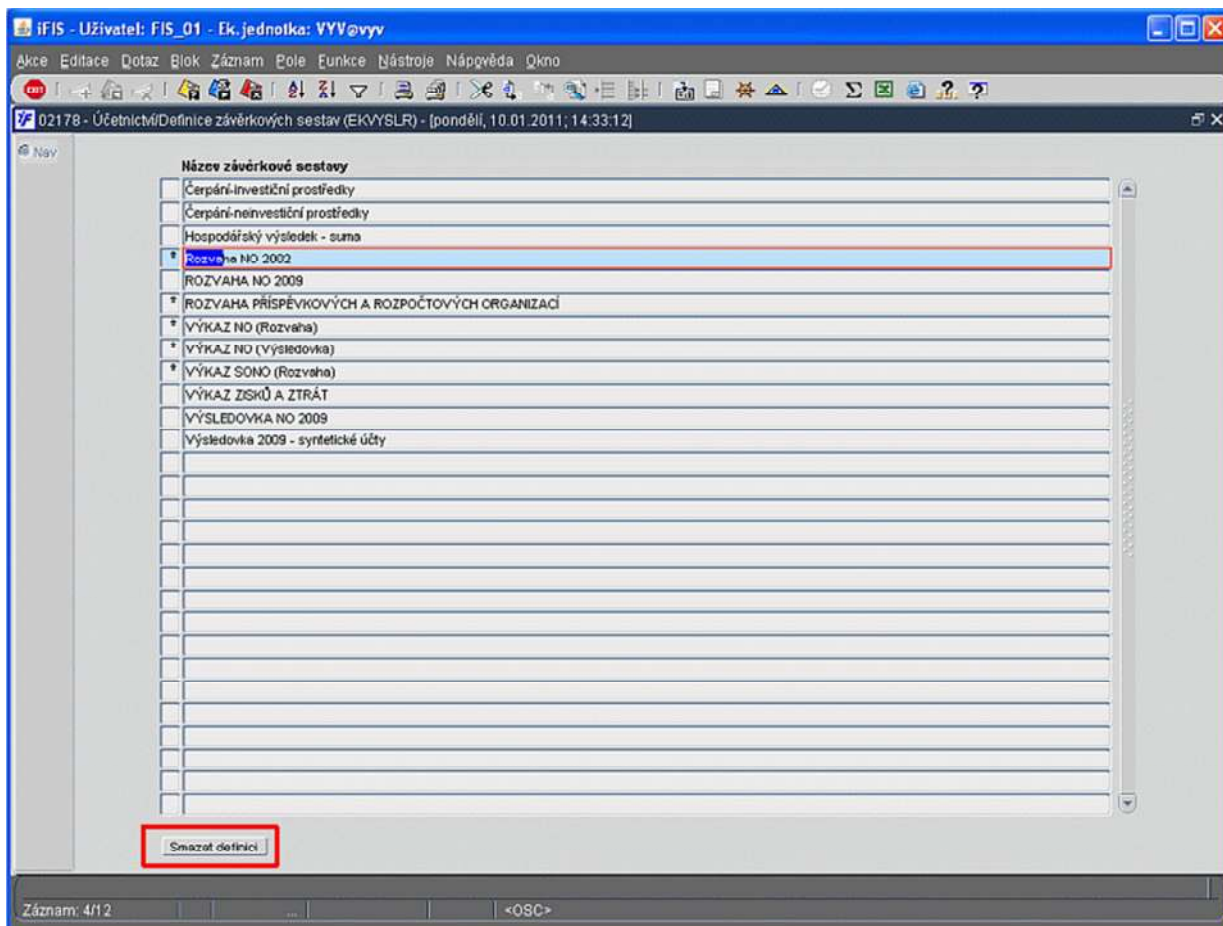

## 8.2. Nová tlačítka

Do účetního dokladu (formulář [02115](#)) a účetní likvidace prvotních dokladů (formulář [02167](#)) přibyla dvě tlačítka pro komfortnější práci uživatelů

Řádek	Analyt.účet	NS	TA	Akce	KP	Mě.dátí	Dal	Text	Pár.sym.	Dat.ú.p.
1	132000001	120				0.00	0.00	FILOSOFIA		14.09.2010
2	504100	100	1	01-Výstava Knížák	1-Hlavní činnost	0.00	0.00	Prodej Služeb		14.09.2010
3	395006	110				12.00	0.00			14.09.2010
4	504100	120	1	000121 MK galerie	1-Hlavní činnost	0.00	12.00	Ochranné rukavice,		14.09.2010

- **Rozpočty**

Toto tlačítko je aktivní pouze na řádku se zdrojem financování. Po jeho stisku se přepínáme do čerpání rozpočtu na daný zdroj.

- **Kumulace**

Stiskem tohoto tlačítka je spuštěn proces "kumulace" řádků. Systém hledá shodu:

- analytický účet
- zdroj financování
- shodná strana zaúčtování

The main table has columns: Řádek, Prv.doklad, Anal.účet, IIS, TA, Akce, KP, Mě.děti, Dal.Text, Pár.symbol, and Datum ú.p. The table contains 9 rows of data. Red arrows point to rows 1, 3, 4, 6, and 7. Blue arrows point to rows 2, 5, 8, and 9. Green arrows point to rows 3 and 6. At the bottom of the table, there are summary fields: Rozní MD-DAL: 0.00, Celkem: 3 720.00, 3 720.00. Below the table are buttons: Opatření, Kopie, Storno, Zúčtování, Ověřování, **Kumulace** (highlighted with a red circle), and Kontrola. The status bar at the bottom shows "Období: Záznam: 1/1" and "<080>".

Doklad před "kumulací"

Řádek	Prv.doklad	Anal.účet	HS	TA	Akce	KP	Má dáti	Dal Text	Pár.symbol	Datum ú.p.
1		2113					3 720.00	0.00	Pokladna příruční U.	31.03.2011
2		602113	960	30	00-900 ubytov	3-Doplňková č	0.00	3 412.85	Tržby- ubytování U.	31.03.2011
3		3434215	960	30	00-900 ubytov	3-Doplňková č	0.00	307.15	DPH-5-9 tuz.výst.k	31.03.2011

Doklad po kumulaci

## 9. Zásoby

Označení	Oblast
ZAS	Zásoby

### 9.1. Tisk paragonu

Do nové sestavy [10079/10432](#) lze pomocí lokálních parametrů vytisknout potřebné texty:

[T\\_PAR\\_RD](#) [A/N] Přepínač, zda se má zobrazit na PARAGONU nad datum, text prvního řádku.

[T\\_PARHLV](#) Text Text zobrazující se v hlavičce PARAGONU

[T\\_PARKNC](#) Text Text zobrazující se na konci PARAGONU

[T\\_PAR\\_RZ](#) Text Text zobrazující na konci PARAGONU řídicí znaky

```

Text zobrazující se v hlavičce PARAGONU
To je tisk textu
14.09.2010 10:29 Dan.doklad-Prodejka
Prodej 1000008652

Polozka
Pocet DPH Cena/MJ Celkem
-----
postovne 1
1 ks 9% 11.00 11.00
-----
1 ks 11.00

K uhrade celkem s DPH 11.00

Datum uskuteneni zd. plneni 14.09.2010
Pokladni BBM PRACOVNICI BBM

Dekujeme za navstevu
.....
Ridici znaky na konci PARAGONU
  
```

## 9.2. Tisk prodejek

Nová sestava [10002/104441](#) – Přehled prodejek dle položek – vybrané prodejky se v sestavě roztrídí dle prodaných položek

## 9.3. Kontrola duplicity

Do formuláře [10510](#) Skladová karta - prodejní ceník dodělána kontrola na duplicitní číslo karty v ceníku

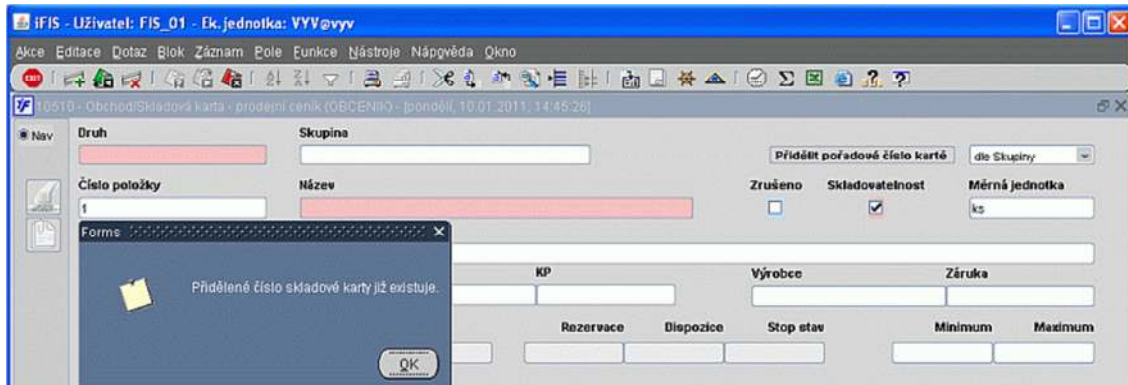

## 9.4. Obrázek na kartě

Na skladovou kartu (formulář [10510](#) a [10509](#) Prodejní ceník zápis a prohlížení povoleno vložit obrázek.

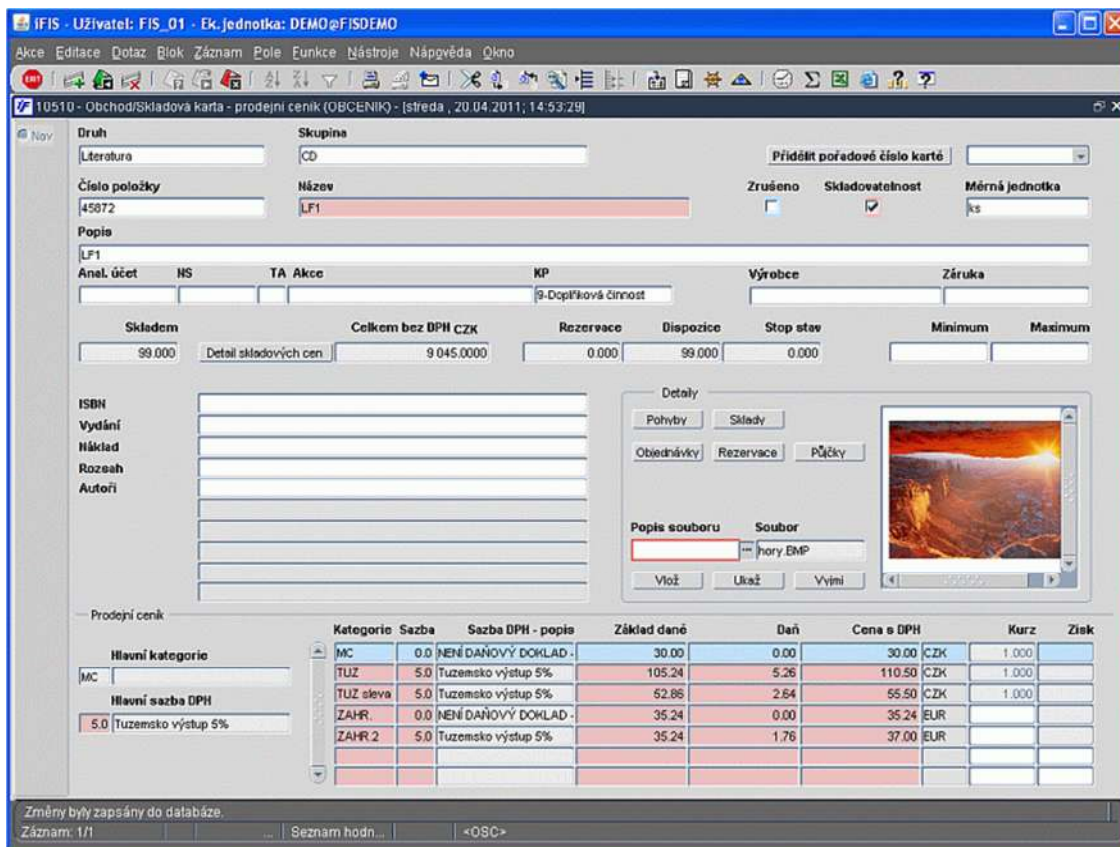

## 10. Inventarizace

Označení	Oblast
INV	Inventarizace

### 10.1. Zpětná vazba do modulu iFIS\*/Majetek

#### A) Návrh na vyřazení položek majetku

Do formuláře [09201](#) - "Inventurní rozdíly" doplněna tlačítka *Vyřazení dlouhodobého majetku* a *Vyřazení drobného majetku* pro možnost dotažení inventurních položek majetku, které dle výsledků inventury jsou předurčeny a navrženy k vyřazení. Přípravu těchto dat lze realizovat zvlášť pro drobný a zvlášť pro dlouhodobý majetek. Tlačítka jsou aktivována dle dotažených dat do formuláře (bez aktivace porovnání dle lokalit, umístění).

Účel: Návrh a realizace investiční rozvahy (NRSALPORD) - pondělí, 21. 02. 2011, 10:38:11

Účel	Název inventury	Stav	Datum
058	Inventura majetku 2010		01.11.2010
058	Kontrolní inventura 2010		03.08.2010
058	Majetek - INV 1	Rozpracovaná	24.11.2009
058	Majetek - INV 2	Rozpracovaná	24.11.2009
058	Majetek BE kolejí 1	V přípravě	13.11.2009

Název dávky	Stav dávky
d11	Rozpracovaná
d22	V přípravě
d33	

Evidenční stav					Skutečný stav			
Číslo položky (společné)	Inv.číslo	Název	Množství	Lokalita	Inv.číslo	Název	Množství	Kód lokality
FF2-0007711.000	FF2-0007711.000	MAGNETICKA TABUL	1.000		FF2-0007711.000	MAGNETICKA TABULE 1	1.000	
FF2-0008770.000	FF2-0008770.000	REPRODUKTORY JG	1.000		FF2-0008770.000	REPRODUKTORY JG015	1.000	
FF2-0008771.000	FF2-0008771.000	PLATNO PROJEKCNÍ	1.000		FF2-0008771.000	PLATNO PROJEKCNÍ ROU	1.000	
FF3-0003127.000	FF3-0003127.000	DLP PROJEKTOR BEP	1.000		FF3-0003127.000	DLP PROJEKTOR BENX A	1.000	
FF3-0003329.000	FF3-0003329.000	TELEVIZOR THOMSC	1.000				0.000	
FF3-0003506.000	FF3-0003506.000	DVD REKORDER PIOT	1.000				0.000	
SF2-0007605.001	SF2-0007605.001	VESA KAKTUS CEF	1.000				0.000	
SF2-0007606.001	SF2-0007606.001	KRESLO BAREVNE C	1.000				0.000	
SF2-0007606.002	SF2-0007606.002	KRESLO BAREVNE C	1.000				0.000	
SF2-0007607.000	SF2-0007607.000	2 SITZ BAREVNY CA	1.000		SF2-0007607.000	2 SITZ BAREVNY CARRN	1.000	
SF2-0007882.000	SF2-0007882.000	VCR SONY-VIDEORE	1.000				0.000	
SF2-0008051.000	SF2-0008051.000	monitor ELSA 920e	1.000				0.000	
1-124233					1-124233		1.000	
4-100080					4-100080		1.000	

Chybí 7   
 Navíc 2   
 Bez karty 2   
 Shoda 5   
 Rozdííl 0   
 Vše 14

V dotažených datech lze provést jejich selekci dle rozhodnutí příslušné komise.

Účel: Návrh a realizace investiční rozvahy (NRSALPORD) - pondělí, 21. 02. 2011, 11:13:33

Účel	Název inventury	Stav	Datum
058	Inventura majetku 2010		01.11.2010
058	Kontrolní inventura 2010		03.08.2010
058	Majetek - INV 1	Rozpracovaná	24.11.2009
058	Majetek - INV 2	Rozpracovaná	24.11.2009
058	Majetek BE kolejí 1	V přípravě	13.11.2009

Název dávky	Stav dávky
d11	Rozpracovaná
d22	V přípravě
d33	

Inv.číslo	Název	Umístění evidence / skutečnost	Množství MJ	Poznámka	Cena	Datum	Druh
FF3-0003329.000	TELEVIZOR THOMSC		1.000		7 722.3500	17.08.2010 11:05:17	
FF3-0003506.000	DVD REKORDER PIOT		1.000		3 319.1900	17.08.2010 11:05:17	
SF2-0007882.000	VCR SONY-VIDEORE		1.000		16 385.8000	17.08.2010 11:05:17	
SF2-0008051.000	monitor ELSA 920e		1.000		22 900.0000	17.08.2010 11:05:17	

Vyběr záznamu  
Záznam: 1/4    <OSC>

Vybrané záznamy jsou po potvrzení ukládány do již existujících funkcí v iFIS\*Majetek: [05907](#) - "Vyřazovací protokol" nebo [05017](#) - "Vyřazovací protokol". Tyto funkce byly doplněny o nové položky a přizpůsobeny možnosti jejich plnění daty z inventur.

Úl.	Název inventury	Stav	Datum	Název dávky	Stav dávky
058	Inventura majetku 2010		01.11.2010	d11	Rozpracovaná
058	Kontrolní inventura 2010		03.08.2010	d22	V přípravě
058	Majetek - INV 1	Rozpracovaná	24.11.2009	d33	
058	Majetek - INV 2	Rozpracovaná	24.11.2009		
058	Majetek BE kolejí 1	V přípravě	13.11.2009		

Inv.číslo	Název	Umístění evidence / skutečnost	Množství MJ	Poznámka	Cena	Datum	Druh
FF3-0003329000	TELEVIZOR THOMSC		1,000		7 722,3500	17.08.2010 11:05:17	
FF3-0003506000	DVD REKORDER PIX		1,000		3 319,1900	17.08.2010 11:05:17	
SF2-0007882000	VCR SONY-VIDEORE		1,000		16 385,8000	17.08.2010 11:05:17	
SF2-0008051000	monitor ELSA 920e		1,000		22 900,0000	17.08.2010 11:05:17	

Počet zapsaných záznamů: 2      Počet již zpracovaných záznamů: 0      Počet nezapsaných záznamů s jinou chybou: 0  
 - z toho přeapsaných záznamů: 2

Inventurní číslo	Název	UŽIT	Pův. HS	NEPOUŽIT	NEPOUŽIT	Stát pův	Osoba	Poznámka	Název inventury
FF3-0003506000	DVD REKORDER PIX								Majetek - INV 1
SF2-0008051000	monitor ELSA 920e		409						Majetek - INV 1

Vlastní vyřazení z protokolů probíhá již standardními postupy aplikace iFIS\*Majetek.

#### A) Návrh na přemístění položek majetku

Do formuláře [09201](#) - "Inventurní rozdíly" doplněna tlačítka *Přemístění dlouhodobého majetku* a *Přemístění drobného majetku* pro možnost dotažení inventurních položek majetku, které dle výsledků inventury jsou předurčeny a navrženy k přemístění (změně lokality, umístění). Přípravu těchto dat lze realizovat zvlášť pro drobný a zvlášť pro dlouhodobý majetek. Tlačítka jsou aktivována dle dotažených dat do formuláře (s aktivací porovnání dle lokalit, umístění).

Okno Editace Dotaz Blok Záznam Pole Funkce Nástroje Nápvěda Okno

9201 - Nastavení inventurní rozvahy (NSALPOR) - (pondělí, 21.02.2011, 11:34:17)

Úl.	Název inventury	Stav	Datum	Název dávky	Stav dávky
058	Inventura majetku 2010		01.11.2010	<input checked="" type="checkbox"/> Dávka AAA	
058	Kontrolní inventura 2010		03.08.2010	<input type="checkbox"/> Dávka BBB	
058	Majetek - INV 1	Rozpracovaná	24.11.2009	<input type="checkbox"/> Dávka CCC	
058	Majetek - INV 2	Rozpracovaná	24.11.2009		
058	Majetek BE koleje 1	V přípravě	13.11.2009		

Číslo položky (společné)

Číslo položky (společné)	Inv.číslo	Název	Množství	Lokalita
DF3-0000198/000	DF3-0000198/000	KAVOVAR	1,000	CK 217
DF3-0000198/000				
DF3-0000917/000				
FF2-0007271/000	FF2-0007271/000	KAVOVAR	1,000	NB 72
FF2-0008243/000	FF2-0008243/000	KAVOVAR PHILIPS	1,000	LP - 232
FF2-0008250/000	FF2-0008250/000	KAVOVAR ROMENT	1,000	LP - 336
FF3-0003259/000	FF3-0003259/000	KAVOVAR ESPRESS	1,000	LP - 342
FF3-0006643/000	FF3-0006643/000	KAVOVAR C 703	1,000	LP - 342
FF3-0006643/000				
FF3-0006650/000	FF3-0006650/000	KAVOVAR BOSCH	1,000	LP - 429
HF2-0002824/000	HF2-0002824/000	KAVOVAR PHILIPS F	1,000	JM 342
HF2-0002824/000				
HF2-0002863/000	HF2-0002863/000	KAVOVAR MASTER	1,000	LP - 2070
RF2-0002509/000	RF2-0002509/000	KAVOVAR KOMBI Q	1,000	RK 416A
SF2-0002516/000	SF2-0002516/000	KAVOVAR DUO CLA	1,000	NB 126
SF2-0002516/000				
11114444				

Skutečný stav

Inv.číslo	Název	Množství	Kód lokality
DF3-0000198/000	KAVOVAR	1,000	RK 306
DF3-0000917/000		1,000	RK 306
FF2-0008243/000	KAVOVAR PHILIPS	1,000	LP - 232
FF3-0003259/000	KAVOVAR ESPRESSO R	1,000	LP - 342
FF3-0006643/000	KAVOVAR C 703	1,000	RK 306
FF3-0006650/000	KAVOVAR BOSCH	1,000	LP - 429
HF2-0002824/000	KAVOVAR PHILIPS HD 7	1,000	RK 306
		0,000	
		0,000	
		0,000	
SF2-0002516/000	KAVOVAR DUO CLATR	1,000	RK 306
11114444		1,000	RK 306

Chybí 4    Navíc 2    Bez karty 2    Přemístění dlouhodobého majetku  
 Shoda 3    Rozdíl 0    Vše 13    K přemístění 4    Přemístění drobného majetku

V dotažených datech lze provést jejich selekci dle rozhodnutí příslušné komise.

Okno Editace Dotaz Blok Záznam Pole Funkce Nástroje Nápvěda Okno

9201 - Nastavení inventurní rozvahy (NSALPOR) - (pondělí, 21.02.2011, 11:34:17)

Úl.	Název inventury	Stav	Datum	Název dávky	Stav dávky
058	Inventura majetku 2010		01.11.2010	<input checked="" type="checkbox"/> Dávka AAA	
058	Kontrolní inventura 2010		03.08.2010	<input type="checkbox"/> Dávka BBB	
058	Majetek - INV 1	Rozpracovaná	24.11.2009	<input type="checkbox"/> Dávka CCC	
058	Majetek - INV 2	Rozpracovaná	24.11.2009		
058	Majetek BE koleje 1	V přípravě	13.11.2009		

Přemístění drobného majetku

Inv.číslo	Název	Umístění evidence / skutečnost	Množství MJ	Poznámka	Cena	Datum	Druh
FF3-0006643/000	KAVOVAR C 703	LP - 342    RK 306	1,000	Přemístění	699,0000	28.01.2011 11:05:59	
<input checked="" type="checkbox"/> HF2-0002824/000	KAVOVAR PHILIPS F	JM 342    RK 306	1,000	Přemístění	1,690,0000	28.01.2011 11:05:59	
<input checked="" type="checkbox"/> SF2-0002516/000	KAVOVAR DUO CLA	NB 126    RK 306	1,000	Přemístění	1,850,0000	28.01.2011 11:05:59	

Přesun označených záznamů

Výběr záznamu  
Záznam: 3/3    <OSC>

Vybrané záznamy jsou po potvrzení ukládány do nových funkcí v iFIS\*Majetek: **05307** - "Přemístění dle inventury" nebo **05014** - "Přemístění drobného majetku dle inventury". Tyto funkce byly přizpůsobeny možnosti jejich plnění daty z inventur a následně pro možnost provedení hromadného (dávkového) přemístění.

Úč.	Název inventury	Stav	Datum	Název dávky	Stav dávky
058	Inventura majetku 2010		01.11.2010	<input checked="" type="checkbox"/> Dávka AAA	
058	Kontrolní inventura 2010		03.08.2010	<input type="checkbox"/> Dávka BBB	
058	Majetek - INV 1	Rozpracovaná	24.11.2009	<input type="checkbox"/> Dávka CCC	
058	Majetek - INV 2	Rozpracovaná	24.11.2009		
058	Majetek BE koleje 1	V přípravě	13.11.2009		

Inve.číslo	Název	Umístění evidence / skutečnost	Množství MJ	Poznámka	Cena	Datum	Druh
FF3-000643/000	KAVOVAR C 703	LP - 342 RK 306	1 000	Přemístění	699 0000	28.01.2011 11:05:59	
HF2-0002824/000	KAVOVAR PHILIPS	LM 342 RK 306	1 000	Přemístění	1 690 0000	28.01.2011 11:05:59	
SF2-0002516/000	KAVOVAR DUO CLA	NB 126 RK 306	1 000	Přemístění	1 850 0000	28.01.2011 11:05:59	

Počet zapsaných záznamů: 1  
 - z toho přepsaných záznamů: 0  
 Počet již zpracovaných záznamů: 0  
 Počet záznamů s chybou vyhledání lokality: 0  
 Počet nezapsaných záznamů s jinou chybou: 0

Inventární číslo	Název	UŽIT	PŮV.NS	NEPOUŽIT	NEPOUŽIT	NEPOUŽIT	Servis (	Poznámka	Název inventury
HF2-0002824/000	KAVOVAR PHILIPS							Přemístění	Kontrolní inventura 2010

Vlastní přemístění z protokolů probíhá již standardními postupy aplikace iFIS\*Majetek.