

Na co se nejčastěji ptáte?

- Jak mít čerpání v každém okamžiku pod kontrolou?
 - vystavovat žádanky -> objednávky
 - účtovat průběžně
 - příprava výkazu čerpání pro každý grant / projekt
 - srozumitelnost výkazu
 - výkaz ve formátu předepsaném poskytovatelem
- Jak předcházet vzniku neuznatelných položek v projektu?
 - schvalování žádanek, objednávek, do schvalování zapojit i manažery projektu
 - blokace čerpání z objednávek
- Jak informovat odpovědné osoby o vývoji čerpání na jeho projektu/grantu?
 - osobně - jednou za čas
 - iFIS*Webmailer - průběžně a pravidelně
 - iFIS*Zakázky – projekty – aktivní přístup
 - VERSO*MIS – aktivní přístup
- Jak v iFIS evidovat přímé a nepřímé náklady -> možnosti účetní věty iFIS?

Položka účetní věty iFIS	Položky hlavní knihy obrátové				Doplňkové evidenční položky hlavní knihy položkové											
	AU	NS	TA / A	KP	PSMB	Text	VP1	VP2	VP3	VP4	VP5	VP6	VP7	VP8	VP9	VP10
	9 znaků	10 znaků	3 čísla / 40 znaků	10 znaků	40 znaků	35 znaků	100 znaků	100 znaků	100 znaků	100 znaků	100 znaků	100 znaků	100 znaků	100 znaků	100 znaků	100 znaků
Max. rozsah																

Možné způsoby evidence přímých a nepřímých nákladů projektu ?

Anal.účet	Název
54921	Režie (granty)

Číslo	Název	N	O
11999	režijní a zúčtovací NS součta	<input checked="" type="checkbox"/>	<input type="checkbox"/>
12999	režijní a zúčtovací NS součta	<input checked="" type="checkbox"/>	<input type="checkbox"/>
13999			
14999			
15999			

PZD	A	Název	KP
608	A	Režie NS	
608-režie 298	A	86 imm	
900-08 St	A		
900-13 Pr	A		
9008-reži	A		

Název
101 Výuka a běž
608 7. Rámcový
Režie laboratoří a prac
Extracellular adenosine
Proděkan pro studijní a
Proděkanát pro akaden
9008-režie granty

Název
NND Nerozl./Nerozl./HČ-Dot.
NNE Nerozl./Nerozl./DČ-Ekon.č.
NNN Nerozl./Nerozl./Nerozl.
NNP Nerozl./Nerozl./HČ-Přisp.
1ND Přímé/Nerozl./HČ-Dot.
1NE Přímé/Nerozl./DČ-Ekon.č.
1NP Přímé/Nerozl./HČ-Přisp.
1UD Přímé/Uznatelné/HČ-Dot.
9ND Nepřímé/Nerozl./HČ-Dot.
9NE Nepřímé/Nerozl./DČ-Ekon.č.
9NP Nepřímé/Nerozl./HČ-Přisp.

Doplňují, kontrolují, upravují i manažeři projektů

- číslo projektu
- číslo prvotního dokladu
- datum plnění
- datum úhrady
- bankovní účet
- Dodavatel
- VSMB
- smlouva
- objednávka
- číslo VZ

Podpora tvorby rozpočtů ze zakázky

The screenshot displays the iFIS software interface. The main window title is "iFIS - Uživatel: FIS_01 - Ekjednotka: B8BMVYV@VVV". The application menu includes "Akce", "Editace", "Dotaz", "Blok", "Záznam", "Pole", "Funkce", "Nástroje", "Nápvěda", "Filtry", "Nastavení", and "Okno". The current window is titled "01220 - Zakázky - projekty (EKPROZAK) - [19.05.2015; 12:11] [] []".

The main form contains the following fields:

- Druh Úč:** PZD A
- Název:** 010030B001 U118 Žito
- Typ zakázky:** 653 Zahr.proj. IAEA *PR
- Od Do:** 01 03
- Popis:** IAEA Vídeň 30173,11838(8601003) (IMP2)
- Projekt:** (empty)
- Hlavní NS:** 11000, Fakulta 111
- Všechna NS:** (checkbox)
- Hlavní KP:** 1ND-Přímé/Nerozl./HČ-Dot.
- Všechny KP:** (checkbox)
- Hlavní osoba:** Frýdlová Rudolf
- Odpovědné osoby:** (empty)
- Stav:** (empty)
- Plnění:** (empty)
- Kalk.jed.:** (empty)
- Klasifikace:** 123 EXP M
- Mzdový systém:** (empty)
- Poznámka:** (empty)
- Volitelná položka:** 11 Náklady vzdělávání - jednoznačně vyvolané zjednotky, předměti
- Referenční rozpočet:** (empty)
- OZ RZ:** (checkbox) A (checkbox) A
- Sestavení rozpočtu:** (button)

Below the form are tabs for "Vazby", "NS", "KP", "Zdroje fin.", "Sazby DPH", "Bank.účty", "Události", "Organizace", "Dokumenty", "Majetek", "Ostatní", and "Rozpočty".

The "NS" table is visible:

NS	Název NS	HI	Poz
11000	Fakulta 111	<input type="checkbox"/>	
35202	laboratoř urychlovače Van de Graaff	<input type="checkbox"/>	
		<input type="checkbox"/>	
		<input type="checkbox"/>	
		<input type="checkbox"/>	
		<input type="checkbox"/>	
		<input type="checkbox"/>	
		<input type="checkbox"/>	
		<input type="checkbox"/>	
		<input type="checkbox"/>	

The "VZOROVÉ ROZPOČTY" table is also visible:

Počet NS	KP	Rozpočet
<input checked="" type="checkbox"/>	11000	1ND-Přímé/Nerozl./HČ-Dot. AA Kontrolní sestavy ČVUT
<input checked="" type="checkbox"/>	11000	1ND-Přímé/Nerozl./HČ-Dot. AA. ROZPOČET 2012 - CELKEM 11
<input type="checkbox"/>		
<input type="checkbox"/>		
<input type="checkbox"/>		
<input type="checkbox"/>		
<input type="checkbox"/>		
<input type="checkbox"/>		
<input type="checkbox"/>		
<input type="checkbox"/>		

A dialog box titled "Forms" is open, displaying the message "Počet nově vygenerovaných rozpočtů: 2" and an "OK" button.

At the bottom of the main window, the status bar shows "Název: 010030B001 U118 Žito" and "Záznam: 1/1". A button labeled "Sestavení rozpočtu" is highlighted with a red circle.

iFIS - Uživatel: FIS_01 - Ek.jednotka: BBMVV@VYV

SVUJANY eSko

01220 - Zakázky - projekty (EKPROZAK) - [19.05.2015; 12:31] [] []

Nav

Druh Úč Název Typ zakázky Od Do Popis Projekt

PZD A 010030B001 U118 Žito 653 Zahr.proj. IAEA *PR 01 03 IAEA Vídeň 30173,11838(8601003) (IMP2)

Hlavní NS Všechna NS Hlavní KP Všechny KP Hlavní osoba

11000 Fakulta 111 1ND-Přímě/Nerozl./HČ-Dot. Frýdlová Rudolf Odpovědné osoby

Stav Plnění Kalk.jed. Klasifikace Volitelná položka

123 EXP M Mzdový systém 11 Náklady vzdělávání - jednoznačně vyvolané realizaci výuky předmětů

Poznámka Referenční rozpočet OZ RZ

Sestavení rozpočtu

Vazby NS KP Zdroje fin. Sazby DPH Bank.účty Události Organizace Dokumenty Majetek Ostatní **Rozpočty**

R. Název rozpočtu T Obd. NS TA Akce KP

<input type="checkbox"/>	34-AA Kontrolní sestavy ČVUT	M	12	1	11000	653	010030B001 U118 Žito	
<input type="checkbox"/>	010030B001 U118 Žito	R	12			653	010030B001 U118 Žito	
<input type="checkbox"/>	42-AA. ROZPOČET 2012 - CELKEM 11	R	12		11000	653	010030B001 U118 Žito	1ND-Přímě/Nerozl./HČ-Dot.
<input type="checkbox"/>	A22. VĚDA 2012 - 11	R	12		11000			
<input type="checkbox"/>	FEL 2012 CZM	V						
<input type="checkbox"/>	GAČR - vzor 2006	R	12		11000			
<input type="checkbox"/>	Kontrolní výkaz - NS11000	R	12		11000			
<input type="checkbox"/>	Kontrolní výkaz - vzor 2012	R	12					
<input type="checkbox"/>	Referenční rozpočet pro objednávky	V						
<input type="checkbox"/>	Rozvaha - NS11000	R	12		11000			
<input type="checkbox"/>	test	R	13					
<input type="checkbox"/>	TIMAL test detailu cerpani	R	13		11000			
<input type="checkbox"/>	Výsledovka - NS11000	R	12		11000			
<input type="checkbox"/>	Výsledovka - vzor 2012	R	12					

Měsíc Rok

Vyhledat detaily 13 Historie

Smlouvy Objednávky Závazky Pohledávky Zásoby Majetek Úč. pohyby

Rozpočty VZM SPS Pokl. doklady Cash Flow

Název rozpočtu: 010030B001 U118 Žito

Záznam: 2/20 <OSC>

Podpora tvorby rozpočtů ze zakázky

bbm, -

iFIS - Uživatel: FIS_01 - Ekjednotka: BB

02431 - Sestavení a úprava rozpočtu

Nadřazený rozpočet

Název: NS, TA/A, KP

Zpracovávaný rozpočet

Název: 010030B001 U118 Žito
NS, TA/A: 653 Zahr.proj. IAEA *P, KP, Měna: CZK, Datum

Nastavení: Prohlížení, Úprava, Evido

Obj. Č.ř. Formát Označení

<input type="checkbox"/>	1		
<input type="checkbox"/>	2		
<input checked="" type="checkbox"/>	3	B	
<input type="checkbox"/>	4	B	
<input type="checkbox"/>	5	B	
<input type="checkbox"/>	6		
<input type="checkbox"/>	7		
<input type="checkbox"/>	8		
<input type="checkbox"/>	9		
<input type="checkbox"/>	10		
<input type="checkbox"/>	11		
<input type="checkbox"/>	12		
<input type="checkbox"/>	13		
<input type="checkbox"/>	14		
<input type="checkbox"/>	15		

Pořadové číslo řádku rozpočtu: 1
Záznam: 1/?

iFIS - Uživatel: FIS_01 - Ekjednotka: BBMVV@VVV

02432 - Čerpání rozpočtu (RZPCERP) - [19.05.2015; 12:36] []

Nadřazený rozpočet

Název: NS, TA/A, KP

Zpracovávaný rozpočet

Název: 010030B001 U118 Žito
NS, TA/A: 653 Zahr.proj. IAEA *PR / 010030B001 U118 Žito, KP, Měna: CZK

Parametry pro čerpání rozpočtu

Aktuální čerpání
 Čerpání v období Od - Do
 Čerpání k období Do

Přehledový? Obraty v: Stav, Typ, Pozn. / Období

Přehledový? Obraty v jedn.: Stav Doplněn, Typ Roční, Pozn. / Období

Nezbrazovat nulové řádky
 Čerpání z podřízených rozpočtů

Kontrolní součty: Rozpočet, Rozepsáno / %

Kontrolní součty: Rozpočet 1 799 649 000.00, Rozepsáno 0.00 / 0 %

Aktualizace čerpání rozpočtu, Hlavní kniha, Detail čerpání

Č.ř.	Ozn	Rozpočtová položka	Plán. rozpočet	Čerpání	Zůstatek	%Čerp.	Zaúčt. min.	Zaúčt. v 09/13	Nezaúčtováno	Nepř.kont.	Objednáno
1		Dlouhodobý hmotný maje	13 040 000.00	0.00	13 040 000.00	0.000	0.00	0.00	0.00	0.00	0.00
2		Dlouhodobý nehmotný m	1 500 000.00	0.00	1 500 000.00	0.000	0.00	0.00	0.00	0.00	0.00
3		CELKEM KAPITÁLOVÉ PROS	14 540 000.00	0.00	14 540 000.00	0.000	0.00	0.00	0.00	0.00	0.00
4		DOTACE KAPITÁLOVÉ PROS	14 540 000.00	0.00	14 540 000.00	0.000	0.00	0.00	0.00	0.00	0.00
5		KAPITÁLOVÉ PROSTŘEDKY (0.00	0.00	0.00	0.000	0.00	0.00	0.00	0.00	0.00
6		Materiál, zásoby	0.00	0.00	0.00	0.000	0.00	0.00	0.00	0.00	0.00
7		Drobný majetek	0.00	0.00	0.00	0.000	0.00	0.00	0.00	0.00	0.00
8		Služby	0.00	0.00	0.00	0.000	0.00	0.00	0.00	0.00	0.00
9		Cestovní náklady	0.00	0.00	0.00	0.000	0.00	0.00	0.00	0.00	0.00
10		z toho: zahrani	0.00	0.00	0.00	0.000	0.00	0.00	0.00	0.00	0.00
11		tuzems	0.00	0.00	0.00	0.000	0.00	0.00	0.00	0.00	0.00
12		Stipendia	0.00	0.00	0.00	0.000	0.00	0.00	0.00	0.00	0.00
13		Režijní náklady	0.00	0.00	0.00	0.000	0.00	0.00	0.00	0.00	0.00
14		Ostatní	0.00	0.00	0.00	0.000	0.00	0.00	0.00	0.00	0.00

010030B001 U118 Žito ZF: 0
Záznam: 1/?

Formátování výkazů s čerpáním

iFIS - Uživatel: FIS_01 - Ekjednotka: BBMVV@VVV

02431 - Sestavení a úprava rozpočtu (RZPSEST) - [24.03.2016; 16:42] [] []

Nadřazený rozpočet
 Název CESTI PROJEKT
 NS 11000 Fakulta 111
 TA/A GJK Dotace Centra Kompetenc /131330A%
 KP 1ND-Přímé/Nerolz/HČ-Dot.

Zpracovávaný rozpočet
 Název 313 131330A133 Kohoutková K133 TE01020168
 NS 11133 katedra betonových a zděných konstr
 TA/A 313 GJK Dotace Centra Kompetenc /131330A133
 KP 1ND-Přímé/Nerolz/HČ-Dot.
 Měna CZK Datum Druh

Formát tisku

Najít %

Kód	Formát
B	Tučně
E	Odstřánková
H	Záhlaví
I	Kurzíva
K	Komentář
L	Linka
N	Nadpis
O	Odfádkovat
P	Podtrhnout
R	Rámovat
S	Součtované
T	Tabulátor
W	Stínovat
X	Nezobrazit
Z	Zvětšit

Nastavení
 Prohlázení
 Evidovat změny? Kód zm
 Úprava

Obj. Č.	Formát	Označení	Název položky
1	BPO		Náklady CELKEM
2			Materiál, zásoby
3			Drobný majetek
4			Služby
5	B		Cestovní náklady
6	I		z toho: zař
7			tuz
8			Stipendia
9			Režijní náklady
10			Ostatní
11			Ochrana duš.
12			Zálohy
13	B		Věcné náklady celkem
14			Mzdy
15			Odměny

Formát pro tisk řádku rozpočtu: BPO
 Záznam: 1/? Seznam hodn... <OSC>

'EKROZCER' (Oracle Toolkit Ap... x +

https://svijany.bbm.cz/temp/BBMV_01_RZP_334_160324_164133_6812355.pdf

Stránka: 1 z 2 Automatická velikost

BBM s.r.o.

Sestava FIS : 334/02432
 Datum zpracování : 24.03.2016 16:41:33
 Strana : 1 z 2

Čerpání rozpočtu 313 131330A133 Kohoutková K133 TE01020168 Aktuální stav

Základní údaje

Středisko : 11133	katedra betonových a zděných konstrukci	Typ : Roční	Měna : CZK
Typ akce : 313	GJK Dotace Centra Kompet	Období : /13	
Akce : I31330A133 Kohoutková K133 TE01020168		Stav : Doplněn /Platný	
Komplexní položka : 1ND-Přímé/Nerolz/HČ-Dot.			
Nadřazený rozpočet : CESTI PROJEKT		Práhový rozpočet : Ne	
Poznámka : Generováno ze zakázky (zak_id=8400037627).		Blokace objednávek : Ne	

Položkový rozpis (v CZK)

Řádek	Č. / Označení	Název	Rozpočet v jednotky	Zaúčtováno celkem v jednotky	Nezaúčtováno celkem v jednotky	Objednáno v jednotky	Pročtené čerpání v jednotky	Zůstatek v jednotky	Čerpání v %
1.		Náklady CELKEM	0.00	1 924 665.54	2 604.50	25 580.00	1 952 850.04	-1 952 850.04	0.00
2		Materiál, zásoby	0.00	919.53	0.00	0.00	919.53	-919.53	0.00
3		Drobný majetek	0.00	20 361.30	0.00	0.00	20 361.30	-20 361.30	0.00
4		Služby	0.00	895.50	-895.50	0.00	0.00	0.00	0.00
5		Cestovní náklady	0.00	65 191.77	0.00	0.00	65 191.77	-65 191.77	0.00
6		z toho: zahraniční	0.00	64 185.54	0.00	0.00	64 185.54	-64 185.54	0.00
7		tuzemské	0.00	1 006.23	0.00	0.00	1 006.23	-1 006.23	0.00
8		Stipendia	0.00	0.00	0.00	0.00	0.00	0.00	0.00
9		Režijní náklady	0.00	0.00	0.00	0.00	0.00	0.00	0.00
10		Ostatní	0.00	3 459.44	0.00	0.00	3 459.44	-3 459.44	0.00
11		Ochrana duš. vlastnictví	0.00	0.00	0.00	0.00	0.00	0.00	0.00
12		Zálohy	0.00	0.00	3 500.00	0.00	3 500.00	-3 500.00	0.00
13		Věcné náklady celkem	0.00	90 827.54	2 604.50	0.00	93 432.04	-93 432.04	0.00
14		Mzdy	0.00	1 362 603.00	0.00	0.00	1 362 603.00	-1 362 603.00	0.00
15		Odměny	0.00	0.00	0.00	0.00	0.00	0.00	0.00
16		OON	0.00	15 000.00	0.00	0.00	15 000.00	-15 000.00	0.00
17		Mzdové náklady celkem	0.00	1 377 603.00	0.00	0.00	1 377 603.00	-1 377 603.00	0.00
18		Odvody na soc. a zdrav. poj.	0.00	442 609.00	0.00	0.00	442 609.00	-442 609.00	0.00
19		Sociální fond	0.00	13 626.00	0.00	0.00	13 626.00	-13 626.00	0.00
20		Osobní náklady celkem	0.00	1 833 838.00	0.00	0.00	1 833 838.00	-1 833 838.00	0.00
21		Tržby - dotace	0.00	-3 462 200.00	0.00	0.00	-3 462 200.00	3 462 200.00	0.00
22		Tržby - příspěvky	0.00	0.00	0.00	0.00	0.00	0.00	0.00
23		Tržby - služby	0.00	0.00	0.00	0.00	0.00	0.00	0.00
24		Tržby - ostatní	0.00	0.00	0.00	0.00	0.00	0.00	0.00
25		Zálohy	0.00	0.00	0.00	0.00	0.00	0.00	0.00
26		CELKEM VÝNOSY NEINVESTICE	0.00	-3 462 200.00	0.00	0.00	-3 462 200.00	3 462 200.00	0.00
27		HV NEINVESTICE	0.00	-1 537 534.46	2 604.50	25 580.00	-1 509 349.96	1 509 349.96	0.00

Čerpání rozpočtu *G: GA098/2013/S*

Aktuální stav

Základní údaje

Středisko : 070295 Katedra sociální práce
 Typ akce : 104 Specifický výzkum VŠ
 Akce : GAJU 098/2013/S
 Komplexní položka : 104020-HLČ/věda/dotace

Typ : Roční Měna : CZK
 Období : /15
 Stav : Doplněn /Platný

Nadřazený rozpočet :

Přehledový rozpočet : Ne
 Blokace objednávek : Ano

Poznámka : M.Šindelářová

Položkový rozpis (v CZK)

Řádek	Rozpočet v jednotky	Zaučtováno celkem v jednotky	Nezaučtováno celkem v jednotky	Objednáno v jednotky	Smlouvy v jednotky	Předběžné čerpání v jednotky	Čerpání v %
1 ROZP Služby118000+ 8820 z cest.(126 820,- CELK	13 029.30	13 029.30	0.00	0.00	0.00	13 029.30	100.000
2 ROZP Služby Tiskarské služby	1 064.00	1 064.00	0.00	0.00	0.00	1 064.00	100.000
3 ROZP Služby vydav. a naklad. sl.							
4 ROZP Materiálové náklady(10000,- CELKEM)							
5 ROZP Toner							
6 ROZP Knihy							
7 ROZP Cestovné tuz.(CELK tuz,zahr 9180,-)-1995,5							
8 ROZP Cestovné zahr. (18000- 8820do služeb)							
9 ROZP DrHIM							
10 ROZP DrNIM							
11 ROZP Mzdy - MO							
12 ROZP OON							
13 ROZP Zákonné odvody ze mzdy							
14 ROZP Stipendia							
15 ROZP Doplnkové (režijní) náklady (71000,- CELK)							
16 ROZP Kurz. ztráty							
17 DOTACE GA - dotace							
18 ROZP Náklady celkem							

19 ROZP Hospodářský výsledek

Prostý součet řádků:

Konec sestavy: 334/02432(EKROZCER) - Uživatel:FIS_01

Čerpání rozpočtu *GAČR Atavi (P503/12/1834) 2015*

Aktuální stav

Základní údaje

Středisko : 090000
 Typ akce : 401 Granty spoleřesitelské
 Akce : GAČR P503/12/1834
 Komplexní položka : 104032-HLČ/věda/vl.zdroje ze spol.sml.

Typ : Roční Měna : CZK
 Období : /15
 Stav : Doplněn /Platný

Nadřazený rozpočet :

Přehledový rozpočet : Ne
 Blokace objednávek : Ne

Poznámka :

Položkový rozpis (v CZK)

Řádek	Rozpočet v jednotky	Zaučtováno celkem v jednotky	Nezaučtováno celkem v jednotky	Objednáno v jednotky	Smlouvy v jednotky	Předběžné čerpání v jednotky	Čerpání v %
1 Mzdové náklady	390 000.00	377 273.00	0.00	0.00	0.00	377 273.00	96.737
2 Pojištění - SP a ZP	132 000.00	144 727.00	0.00	0.00	0.00	144 727.00	109.642
3 Materiál	231 000.00	358 576.24	0.00	0.00	0.00	358 576.24	155.228
4 Drobný hm/nhm majetek	0.00	12 614.09	0.00	0.00	0.00	12 614.09	0.000
5 Cestovné	175 000.00	24 743.68	0.00	0.00	0.00	24 743.68	14.139
6 Zálogy na cestovné	0.00	0.00	0.00	0.00	0.00	0.00	0.000
7 Služby	70 000.00	80 065.99	0.00	0.00	0.00	80 065.99	114.380
8 Doplnkové, režijní náklady	249 000.00	249 000.00	0.00	0.00	0.00	249 000.00	100.000
Prostý součet řádků:	1 247 000.00	1 247 000.00	0.00	0.00	0.00	1 247 000.00	

Prostý součet řádků:

Konec sestavy: 334/02432(EKROZCER) - Uživatel:FIS_01

Čerpání rozpočtu 1051501A007 RPMT		Aktuální stav						
Základní údaje								
Středisko :	11220 centrum experimentální geotechn	Typ :	Roční	Měna :	CZK			
Typ akce :	105 MŠ IP - RPMT - ukaz. I	Období :	/15					
Akce :	1051501A007 RPMT	Stav :	Doplněn /Platný					
Komplexní položka :		Přehledový rozpočet :	Ne					
Nadřizovaný rozpočet :		Blokace objednávek :	Ano					
Poznámka :								
Položkový rozpis (v CZK)								
Rádek		Rozpočet	Zaúčtováno celkem	Nezaúčtováno celkem	Objednáno	Smlouvy	Předběžné čerpání	Čerpání v %
C. Označení	Název	v jednotky	v jednotky	v jednotky	v jednotky	v jednotky	v jednotky	Čerpání v %
1	Dlouhodobý hmotný majetek-čerpání	0.00	0.00	0.00	0.00	0.00	0.00	0.00
2	Dlouhodobý nehmotný majetek-čerpání	0.00	0.00	0.00	0.00	0.00	0.00	0.00
3	CELKEM KAPITÁLOVÉ PROSTŘEDK	0.00	0.00	0.00	0.00	0.00	0.00	0.00
4	DOTACE KAPITÁLOVÉ PROSTŘEDK'	0.00	0.00	0.00	0.00	0.00	0.00	0.00
5	KAPITÁLOVÉ PROSTŘEDKY (dotace r	0.00	0.00	0.00	0.00	0.00	0.00	0.00
6	Materiál,zásoby	0.00	38 229.27	0.00	0.00	0.00	38 229.27	0.00
7	Drobný majetek	0.00	27 537.41	0.00	0.00	0.00	27 537.41	0.00
8	Služby	0.00	5 233.32	0.00	0.00	0.00	5 233.32	0.00
9	Cestovní náklady	0.00	0.00	0.00	0.00	0.00	0.00	0.00
10	z toho: zahraniční	0.00	0.00	0.00	0.00	0.00	0.00	0.00
11	tuzemské	0.00	0.00	0.00	0.00	0.00	0.00	0.00
12	Stipendia	0.00	0.00	0.00	0.00	0.00	0.00	0.00
13	Režijní náklady	0.00	0.00	0.00	0.00	0.00	0.00	0.00
14	Ostatní	0.00	0.00	0.00	0.00	0.00	0.00	0.00
15	Ochrana duš. vlastnictví	0.00	0.00	0.00	0.00	0.00	0.00	0.00
16	Zálohy	0.00	0.00	0.00	0.00	0.00	0.00	0.00
17	Věcné náklady celkem	137 000.00	96 000.00	0.00	0.00	0.00	96 000.00	70.073
18	Mzdy	0.00	30 372.00	0.00	0.00	0.00	30 372.00	0.00
19	Odměny	0.00	0.00	0.00	0.00	0.00	0.00	0.00
20	OON	0.00	0.00	0.00	0.00	0.00	0.00	0.00
21	Mzdové náklady celkem	41 000.00	30 372.00	0.00	0.00	0.00	30 372.00	74.078
22	Odvody na soc. a zdrav. poj.	0.00	10 325.00	0.00	0.00	0.00	10 325.00	0.00
23	Sociální fond	0.00	303.00	0.00	0.00	0.00	303.00	0.00
24	Osobní náklady celkem	0.00	41 000.00	0.00	0.00	0.00	41 000.00	0.00
25	CELKEM NEINVESTIČNÍ NÁKLADY	0.00	137 000.00	0.00	0.00	0.00	137 000.00	0.00
26	Tržby - dotace	0.00	0.00	0.00	0.00	0.00	0.00	0.00
27	Tržby - příspěvky	0.00	-137 000.00	0.00	0.00	0.00	-137 000.00	0.00
28	Tržby - služby	0.00	0.00	0.00	0.00	0.00	0.00	0.00
29	Tržby - ostatní	0.00	0.00	0.00	0.00	0.00	0.00	0.00
30	Zálohy	0.00	0.00	0.00	0.00	0.00	0.00	0.00
31	CELKEM VÝNOSY NEINVESTICE	0.00	-137 000.00	0.00	0.00	0.00	-137 000.00	0.00
32	HV NEINVESTICE	0.00	0.00	0.00	0.00	0.00	0.00	0.00
33	Z nákladů odpisy celkem	0.00	0.00	0.00	0.00	0.00	0.00	0.00
34	Z výnosů proúčtování odpisů	0.00	0.00	0.00	0.00	0.00	0.00	0.00

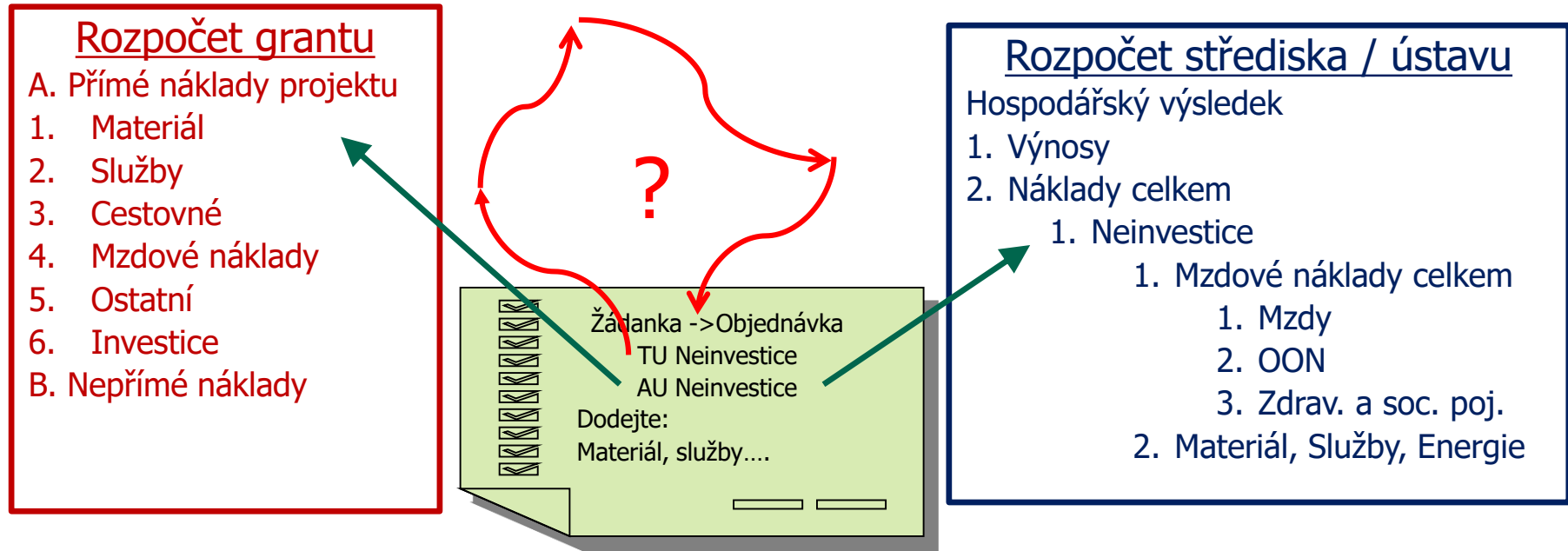

Kdo blokuje čerpání přes TU? UPA, AV UFM, UTIA, FF, VŠTE, VŠUP

Kdo blokuje čerpání přes AU? ČVUT, VŠCHT, VŠE, PŘF, PEDF, FAF, MFF, AMU, JU, VŠPJ, UJEP, VFU

Úvodní obrazovka - iFIS WebMailer Naplánováno BBMVVY Nastavení Kuklíková Michal ?

Výchozí sestavy

Řadit dle ☰

- 80324 - Čerpání zdrojů 🔒 3
- 85116 - Inventární seznam 🔒 4

Moje sestavy

Řadit dle ☰

- Čerpání zdrojů - 2013 - 13/870/090060R - Videokonference 🔒 0

Přihlášení

Uživatelské jméno

Heslo

Výběr autentifikace Přihlásit

Parametry sestavy

[Načíst výchozí parametry](#)Definice výstupu * 2013 - 13/870/090060R -Videokonference  Načíst data * Zaúčtované, nezaúčtované, připravené, objednávky, smlouvy Za období * Aktuální otevřené  včetně dat z předchozích obdobíZobrazit * Přehled čerpání a položkové čerpání  členění položkového čerpáníFormát výstupu * PDF 

Uložení sestavy

Vlastní název sestavy * Čerpání zdrojů - 2013 - 13/870/090060R -Videokonference



Barva dlaždice

[Zobrazit sestavu](#)[Uložit sestavu](#)[Uložit a naplánovat](#)

Naplánování periodického posílání sestavy e-mailem

Hlavní příjemce **isiska@bbm.cz**

Interval opakování *
 Den
 Týden
 Měsíc
 Čtvrtletí
 Pololetí

První spuštění *
01.04.16 18:29  

Kopie
tmalkus@bbm.cz 

Procházení na detaily ze zakázky, grantu, projektu

iFIS - Uživatel: FIS_01 - Ekjednotka: BBMVV@VYV

Akce Editace Dotaz Blok Záznam Pole Funkce Nástroje Nápvěda Filtry Nastavení Okno

SVIJANY eSko

01220 - Zakázky - projekty (EKPROZAK) - [29.03.2016; 09:49] []

Nav

Druh **Úč** **Název** **Typ zakázky** **Od** **Do** **Popis** **Stav** **NS** **Osoba**

<input type="checkbox"/>	ZDR	N	129320B000 ZR_SUM	999 Přehledové z	03	12	ZR_Střediska_Sumariz		12932	Janáková Jiří
<input type="checkbox"/>	ZDR	N	129330B000 ZR_SUM	999 Přehledové z	03	12	ZR_Střediska_Sumariz		12933	Janáková Jiří
<input checked="" type="checkbox"/>	ZDR	N	129410B000 ZR_SUM	999 Přehledové z	03	12	ZR_Střediska_Sumariz		12941	Janáková Jiří
<input type="checkbox"/>	ZDR	N	82_přehledová zakáz	101 MŠ Příspěvek						
<input type="checkbox"/>	ZDR	N	121150B000 ZR_SUM	999 Přehledové z	03	12	ZR_Střediska_Sumariz		12115	Havránek Michal
<input type="checkbox"/>	PZD	A	888152X000 DZS dlo	111 MŠ Dot.běžn	09	11		Realizace		
<input type="checkbox"/>	PZD	A	888153X000 DZS dlo	111 MŠ Dot.běžn	09	11		Realizace		
<input type="checkbox"/>	PZD	A	999000S000 OEČ	870 Ostatní podn	06	05	13 30	Realizace	82999	
<input type="checkbox"/>	PZD	A	091111S000 interní s	870 Ostatní podn	11	09	13 30	Realizace	82322	
<input type="checkbox"/>	PZD	A	044000S000 Externí s	791 Ostatní HČ -I	07	05	13 30	Realizace	82325	Kerouš Vladimíra
<input type="checkbox"/>	PZD	A	999111S000 publikaci	870 Ostatní podn	07	10	13 30	Realizace	82322	Ulovec Věra
<input type="checkbox"/>	PZD	A	999000S000 OEČ v rě	791 Ostatní HČ -I	06	05	13 30	Realizace	82911	
<input type="checkbox"/>	PZD	A	002000S000 Výroba	870 Ostatní podn	07	05	13 30	Realizace	82324	Libich Jitka
<input type="checkbox"/>	PZD	A	080001S000 Externí s	870 Ostatní podn	11	08	13 30	Realizace	82325	Kerouš Vladimíra
<input type="checkbox"/>	PZD	A	091111S000 interní s	101 MŠ Příspěvek	11	09	13 30	Realizace	82911	Výčichl Ivana
<input type="checkbox"/>	PZD	A	001000S000 Výroba	870 Ostatní podn	12	07	13 30	Realizace	82324	Libich Jitka
<input type="checkbox"/>	PZD	A	080911S000 Svět knih	101 MŠ Příspěvek	11	08	13 30	Realizace	82911	Výčichl Ivana
<input type="checkbox"/>	PZD	A	160000S000 Odměny	101 MŠ Příspěvek	04	08	13 30	Realizace	82911	Výčichl Ivana
<input type="checkbox"/>	PZD	A	080001S000 Externí s	791 Ostatní HČ -I	11	08	13 30	Realizace	82325	Kerouš Vladimíra
<input type="checkbox"/>	PZD	A	899000X000 Mim.aktiv	970 FPP Fond prc	00	12	12 13	Realizace		
<input type="checkbox"/>	PZD	A	040714H000 ostat.poi	870 Ostatní podn	07	11	13 15	Realizace	18912	Vešek Jan
<input type="checkbox"/>	PZD	A	151000H000 program	101 MŠ Příspěvek	10	09	13 15	Realizace	18101	
<input type="checkbox"/>	PZD	A	191215H000 dar Soft	950 Dary*PH	12	11	13 15	Realizace	18911	Daněšek Pavel
<input type="checkbox"/>	PZD	A	100603H000 inzerát v	870 Ostatní podn	06	10	13 15	Realizace	18912	Daněšek Pavel

Hromadné změny + Kopie

Vyhledat detaily k zakázce za rok 13 Smlouvy Objednávky Závazky Pohledávky Zásoby Majetek **Úč. pohyby**

Rozpočty VZM SPS Pokl. doklady Cash Flow

Název: 129410B000_ZR_SUMARNI(12941)
Záznam: 33/?

<OSC>

Procházení na detail účetních pohybů

iFIS - Uživatel: FIS_01 - Ekjednotka: BBMVV@VYV

Akce Editace Dotaz Blok Záznam Pole Funkce Nástroje Nápověda Filtry **Nastavení** Okno SVJANY eSko

02218 - Prohlížení účetní likvidace prvotních dokladů (EKULP) - [29.03.2016: 09:52] [] []

Název AU

Období	Úč. prv. úč.	Č. prv. dokladu	Č. anal. účtu	Č. anal. účtu	Má datí	Dal	Číslo II	TA Akce	KP	Text	Čís. deníku	Název vl. b.účtu	Číslo vl. b.účtu	
10 13	032	032	3613590032	2	5121110		350.00				811	Vyúčtování cest.výdajů -tuz	36 VaVpl 0091 Bittna	43-9399890287/0100
10 13	035	035	0000107547	2	3356200		10 000.00							
10 13	032	032	3613590032	4	6487000		0.00				811	Vyúčtování cest.výdajů -tuz	36 VaVpl 0091 Bittna	43-9399890287/0100
10 13	032	032	3613590032	5	9117400		516.00							
10 13	032	032	1213503215	3	5010501		33 663.00							
10 13	032	032	1213503287	5	5010501		14 236.8							
10 13	032	032	1213503400	4	5010501		14 297.3							
10 13	032	032	1213503392	3	5010501		33 991.0							
10 13	032	032	1213503290	4	5010501		9 690.0							
10 13	032	032	1213503287	2	5016100		3 232.0							
10 13	032	032	1213401404	2	5016100		122.0							
10 13	032	032	1213401404	3	5016100		39.0							
10 13	032	032	1213401404	6	5016100		99.0							
10 13	032	032	1213401416	2	5016100		1 047.0							
10 13	032	032	1213503368	2	5016100		2 384.0							
10 13	032	032	1213503420	2	5016100		2 372.0							
10 13	032	032	1213503371	2	5017162		1 551.0							
10 13	032	032	1213503287	3	5017165		843.0							
10 13	032	032	1213503400	2	5017165		1 404.6							
10 13	032	032	1213401404	5	5017165		241.0							
10 13	032	032	1213503290	2	5017165		799.0							
10 13	032	032	1213401404	4	5018200		124.0							
10 13	032	032	1213401411	2	5018200		65.0							
10 13	032	032	1213401411	3	5018200		130.0							
10 13	032	032	1213401411	4	5018200		130.0							
10 13	033	033	1213601245	3	5122110		-724.0							
Celkem							143 168 753.2							

jen nepřevedené do úč.

02218 - Prohlížení účetní likvidace prvotních dokladů (EKULP) - [29.03.2016: 10:08] [] []

Sestava **Šířka**

10221 / 02218 Účetní likvidace prvotních dokladů 132

Účetní likvidace prvotních dokladů

prohlížeč přímý tisk mail do souboru do archivu do přílohy

Hlavička sestavy

Účetní likvidace prvotních dokladů

Vybrat tiskárnu Elektronicky podepsat

Nastav výchozí

PDF (Adobe Acrobat)

<< Zpět << Konec >> OK >>

Název akce: 911700X000 FPP
Záznam: 1/?

Na co se nejčastěji ptáte?

- Jak zapojit manažery projektů do aktivní průběžné kontroly účtovaných položek?
 - osobně – pravidelně jednou za čas
 - iFIS*Webmailer - průběžně a pravidelně
 - VERSO*MIS – aktivní přístup
 - iFIS*Editace volitelných položek – aktivní přístup
 - *Export vnitro.pohybů do XLS -> editace VP -> import dat zpět do iFIS (02228 Aktualizace volitelných položek účetní věty)*
 - *02229 Vnitropodnikové pohyby – úprava volitelných položek*
- Jak dostat do účetní věty i neúčetní detaily důležité pro vykázání čerpání? -> volitelné položky v účetní větě

iFIS - Uživatel: FIS_01 - Ekjednotka: BBMVV@vyv

Akce Editace Dolaz Blok Záznam Pole Funkce Nástroje Nápvěda Okno

03214 - Finanční vztahyÚčetní likvidace závazků (EKDOSAKO) - [pátek , 12.04.2013; 17:33:19]

Stav Uzavřen Interní číslo dokladu 1301000002

Interní údaje

Č.deníku 1 Přijaté faktury - CZK Období 01/13 Došlo dne 31.01.2013 PID

Číslo smlouvy 7777778 Pinění ze smlouvy Kč 111.00 Vlastní účet 19-5373180297/0100 Proplátit A

Č. objednávky 2128640002

NS/TA/AKP 101 1 GRANT 123456 1-Hlavní činnost Důvod

Popis vodné a stočné Referent PRACOVNÍCI BBM BBM

Schvaluje Malkus Tomáš Ing.

Opis prvotního dokladu

Partner

IČO 69178891 DIČ

KABÁT PAVEL

Fibichova 348

250 92

ŠESTAJOVICE

CZE

Dodací list Č.fakt. dodavatele 43543

K úhradě

Způsob úhrady Hotovostí Variabilní s. 43543

Cizí účet Konstantní s. 308

Splatnost 12.02.2013 Penále Specifický s.

02167 - Účetnictví/Modifikace účetní likvidace (EKKONMOD) - [pátek , 12.04.2013; 17:33:36]

Řádek	Anal.účet	NS	TA	Akce	KP	Má datí	Dal	Text	Pár.sym.	Dat.ú.p.
1	3211	101				0.00	111.00			31.01.2013
2	50111	101	1	GRANT 123456	1-Hlavní činnost	111.00	0.00	odpadní voda		31.01.2013

Kumulace MD-DAL

povolit saldoúčty

GRANT 123456

Záznam: 2/2 ... Seznam h

Volitelné položky účetní větě iFIS

- datum úhrady
- bankovní účet
- dodavatel, VSMB
- SML / OBJ / VZ
- ...??

Volitelné parametry

- povinnost P1–P10
- vazba na AU
- vazba na projekt
- etapa projektu

02167 - Účetnictví/Modifikace účetní likvidace (EKKONMOD) - [úterý , 16.04.2013; 10:19:42]

Řádek	Anal.účet	Položka 1	Položka 2	Položka 3	Položka 4	Položka 5	Položka 6	Položka 7	Položka 8	Položka 9
1	3211	12.2.2013	19-5373180297/0	ICO:69178891 KA	43543	7777778	etapa 1 (01-06 20)			
2	50111									

Kumulace Vol.položky

povolit saldoúčty

The screenshot shows the iFIS software interface. The main window displays a table with columns: Anal.účet, Úloha, Zakázka, Typ zakázky, Typ Párovací kritérium, and Párovat. The first row is highlighted in blue and contains the following data: 501%, 032, GRANT 123456, 01 Prostř.na stud. pr. HČ, C, and an empty checkbox. Below this table is a section titled 'Volitelné položky' (Optional items) which contains a configuration table with columns: Položka, Dat.typ, Def.hodnota, Sezn.hodnot, Pov., and Popis.

Položka	Dat.typ	Def.hodnota	Sezn.hodnot	Pov.	Popis
1 Datum platby	Char	select dats from vekdofa where dofidno=#UNI		<input type="checkbox"/>	Datum úhrady
2 VBÚ	Char	select vlucet from vekdofa where dofidno=#UNI	select ucetj[?]kod from vek/vlucet	<input checked="" type="checkbox"/>	Vlastní bankovní účet
3 ICO Dodavatel	Char	select 'ICO: CO ' firma from vekdofa where dofidno=#UNI		<input checked="" type="checkbox"/>	ICO Dodavatele
4 VSMB	Char	select vsmb from vekdofa where dofidno=#UNI		<input checked="" type="checkbox"/>	Variab. symbol
5 Smlouva	Char	select smlid from vekdofa where dofidno=#UNI		<input type="checkbox"/>	Číslo smlouvy
6 Etapa projektu	Char		etapa 1 (01-06 2013), etapa2 (07-12 2013), etapa3	<input checked="" type="checkbox"/>	Etapa projektu
7				<input type="checkbox"/>	
7				<input type="checkbox"/>	
9				<input type="checkbox"/>	
10				<input type="checkbox"/>	

At the bottom of the window, there is a status bar showing 'Zakázka: GRANT 123456' and 'Záznam: 1/1'.

Volitelné položky účetní větý iFIS

- etapa projektu
- datum úhrady
- bankovní účet
- dodavatel, VSMB
- SML / OBJ / VZ
- ...??

Volitelné parametry

- položky P1-P10
- popisky
- datový typ
- povinnost P1–P10
- vazba na AU
- vazba na projekt
- seznamy hodnot

01324 - Číselníky/Pravidla pro volitelné položky účetní věty (EKUSAUC) - [středa , 06.05.2015, 14:28:05]

Anal.účet	Úloha	Zakázka	Typ zakázky
5%	032	ES940013	60 DO MŠMT - OPVK ESF
5%	032	ES940013R	60 DO MŠMT - OPVK ESF
5%	032		
5%	032	VI914000	62 DO MŠMT - OPVaVpl ERDF
5%	032	VI314000	62 DO MŠMT - OPVaVpl ERDF

Párovací symbol

Párovat	Dat.typ	Def.hodnota	Seznam hodnot	Kon. Pov.	Popis
<input type="checkbox"/>				<input type="checkbox"/>	

Volitelné položky

Položka	Dat.typ	Def.hodnota	Seznam hodnot	Kon. Pov.	Popis
1	Char			<input type="checkbox"/>	
2	Char	MO5	MO1, MO2, MO3, MO4, MO5, MO6	<input type="checkbox"/>	Číslo monitorovacího období
3	Char	select VSMB from TEKDOFA where DOFDNO = #UI		<input type="checkbox"/>	Variabilní symbol
4	Char	select to_char(min(DATUM),DD.MM.YYYY) from TI		<input type="checkbox"/>	Datum úhrady
5	Char	select c.CUC_CISLO 'js.SBJ_KOD from TEKDOFA		<input type="checkbox"/>	Vlastní bankovní účet
6				<input type="checkbox"/>	
7				<input type="checkbox"/>	
8				<input type="checkbox"/>	
9				<input type="checkbox"/>	
10				<input type="checkbox"/>	

Analytický účet 5%
Záznam: 2/5 Seznam hodn... <OSC>

VP UPA

- VSMB
- Monitorovací období
- Datum úhrady
- Vlastní bankovní účet
- ...

01324 - Číselníky/Pravidla pro volitelné položky účetní věty (EKUSAUC) - [středa, 06.05.2015; 15:08:13]

Anal.účet	Úloha	Zakázka	Typ zakázky
5%		880910	100 HČ INST
5%		885558 Biocev-MŠMT	120 HČ MIMOR
5%		889025	100 HČ INST
5%		889910 FUUP 09	100 HČ INST
5%		887777	100 HČ INST
5%		886025	100 HČ INST
5%		885557 Tech-Trans	100 HČ INST
5%		885556 Biocev,nezpús.výd.	100 HČ INST
5%		885555	100 HČ INST
5%		115555 FUUP 11	100 HČ INST
5%		105555 FUUP 10	100 HČ INST
5%		100910 FUUP 10	100 HČ INST

Párovací symbol

Párovat Char Def.hodnota Seznam hodnot Kon. Pov. Popis

Volitelné položky

Položka	Dat.typ	Def.hodnota	Seznam hodnot	Kon. Pov. Popis
1 MZ	Char	MZ6		<input checked="" type="checkbox"/> -
2 Způsobnost výdajů	Char		zv,nzv,čzv	<input checked="" type="checkbox"/> -
3 MŠMT - soupis	Char			<input checked="" type="checkbox"/> -
4				<input type="checkbox"/> -
5				<input type="checkbox"/> -
6				<input type="checkbox"/> -
7				<input type="checkbox"/> -
8				<input type="checkbox"/> -
9				<input type="checkbox"/> -
10 IČ organizace				<input type="checkbox"/> -

Analytický účet 5%
Záznam: 2/7 | Seznam hodn... | <OSC>

VP na BIOCEV

- Způsobnost nákladů
- Monitorovací období
- ...

01324 - Číselníky/Pravidla pro volitelné položky účetní věty (EKUSAUC) - [středa, 06.05.2015; 15:04:23]

Nav

Anal.účet	Úloha	Zakázka	Typ zakázky
<input type="checkbox"/> 343%	<input type="checkbox"/>		
<input type="checkbox"/> 3952031	<input type="checkbox"/> 104		
<input type="checkbox"/> 3952031	<input type="checkbox"/> 031		
<input type="checkbox"/> 5%	<input type="checkbox"/>		
<input type="checkbox"/>	<input type="checkbox"/>		
<input type="checkbox"/>	<input type="checkbox"/>		
<input type="checkbox"/>	<input type="checkbox"/>		
<input type="checkbox"/>	<input type="checkbox"/>		
<input type="checkbox"/>	<input type="checkbox"/>		
<input type="checkbox"/>	<input type="checkbox"/>		
<input type="checkbox"/>	<input type="checkbox"/>		
<input type="checkbox"/>	<input type="checkbox"/>		
<input type="checkbox"/>	<input type="checkbox"/>		
<input type="checkbox"/>	<input type="checkbox"/>		

Párovací symbol

Párovat Dat.typ Def.hodnota Seznam hodnot Kon. Pov. Popis

Char

Volitelné položky

Položka	Dat.typ	Def.hodnota	Seznam hodnot	Kon. Pov.	Popis
1	NTR	Char	select regexp_substr(vp1, '[0-9]{2}') from f_zak w	<input checked="" type="checkbox"/> .	Nákladová třída pro FC (NTR)
2				<input type="checkbox"/> .	
3				<input type="checkbox"/> .	
4				<input type="checkbox"/> .	
5				<input type="checkbox"/> .	
6				<input type="checkbox"/> .	
7				<input type="checkbox"/> .	
8				<input type="checkbox"/> .	
9				<input type="checkbox"/> .	
10	Č organizace	Char		<input type="checkbox"/> .	

Nápo vědní řádek položky: Nákladová třída pro FC (NTR)

Záznam: 4/4 <OSC>

VP ČVUT

- Nákladová třída

01324 - Číselníky/Pravidla pro volitelné položky účetní věty (EKUSAUC) - [středa , 06.05.2015, 15:28:07]

Anal.účet	Úloha	Zakázka	Typ zakázky
5%	032	13-024 TRP festivaly ZLOMVAZ	02 Účelové neinv. prostř.
5%	032	13-011 MHMP - ZLOMVAZ 2013	08 Os. zdroje HČ bez fondů
5%	032	13-002 SharedSpace DAMU	43 Fondy EU
5%	032	13-007 IRP Mez.spolupráce DAMU	41 IRP NEINV MŠMT
5%	032	14-007 IRP Mez.spolupráce DAMU	41 IRP NEINV MŠMT
5%	032	14-002 Shared Space - ZLOMVAZ	43 Fondy EU
5%	032	00-001 výuka nebo provoz	01 Prostř.na stud. pr. HČ
5%	032	14-001 Projekt MIDPOINT- MEDIA 2014	43 Fondy EU
5%	032	14-001 MIDPOINT 2014	11 Granty MK
5%	032	14-001 MIDPOINT-Visegrad 2014	28 Zahraniční proj.ostat.
5%	032	14-029 KILL THEM ALL	01 Prostř.na stud. pr. HČ
5%	032	15-007 IRP Mez.spolupráce DAMU	41 IRP NEINV MŠMT

Párovací symbol

Párovat	Dat.typ	Def.hodnota	Seznam hodnot	Kon. Pov.	Popis
<input type="checkbox"/>				<input type="checkbox"/>	

Volitelné položky

Položka	Dat.typ	Def.hodnota	Seznam hodnot	Kon. Pov.	Popis
1				<input type="checkbox"/>	-
2				<input type="checkbox"/>	-
3				<input type="checkbox"/>	-
4				<input type="checkbox"/>	-
5	Datum úhrady	Char	select to_char(DATD,'DD.MM.YYYY') from TEKDOP	<input type="checkbox"/>	+
6	Základ DPH	Char	select trim(to_char(CENC,'999999999990.00')) from	<input type="checkbox"/>	+
7	Částka DPH	Char	select trim(to_char(HDAN,'999999999990.00')) from	<input type="checkbox"/>	+
8	SharedSpace	Char	SharedSpace	<input type="checkbox"/>	+
9	Číslo dokladu	Char	select lpad(DOFIDNO,10,'0') 7 to_char(RADEK) from	<input type="checkbox"/>	+
10				<input type="checkbox"/>	-

Zakázka: 15-007 IRP Mez.spolupráce DAMU
Záznam: 15/?

VP na AMU

- Datum úhrady
- Základ DPH
- Částka DPH
- Číslo prvotního dokladu

iFIS - Uživatel: FIS_47 - Ek.jednotka: 47 UTIATST (akt. 16.02.14 08:02)@test

Akce Editace Dotaz Blok Záznam Pole Eunkce Nástroje Nápvěda Okno **POZOR!!! START přes TEST iFIS**

02212 - Účetnictví/Vnitropodnikové pohyby (EKPOHDET) - [pondělí, 10.03.2014; 14:42:57]

ICO na hlavní straně formuláře

Otevřené období 12 13

M	R	Prv. doklad	Anal.účet	Název účtu	NS	TA Akce	KP	Má Dátí	Dal	Text řádku	Položka 10	Úč. doklad
00	14		96101	Počáteční úč				-4 195 764.35	0.00	Počáteční úče		021 1402100003
00	14		32111	Dodavatele				0.00	-4 195 764.35	Počáteční zůs		021 1402100003
00	14		32111	Dodavatele				0.00	4 656.00	SONIA spol. s	49811657	021 1402100004
00	14		32111	Dodavatele				0.00	-4 195 764.35	Počáteční zůs		021 1402100004
00	14		32111	Dodavatele				0.00	90.00	BACHYT s.r.o	27943828	021 1402100004
00	14		32111	Dodavatele				0.00	11 578.36	Net Trans Ser		021 1402100004
00	14		32111	Dodavatele				0.00	0.40	Creanet s.r.o.	28373715	021 1402100004
00	14		32111	Dodavatele				0.00				021 1402100004
00	14		32111	Dodavatele				0.00				021 1402100004
00	14		32111	Dodavatele				0.00				021 1402100004

02212 - Vnitropodnikové pohyby (EKPOHDET) - [27.03.2016; 14:39]

Sestava Šířka

10010 / 02212	Účetní deník vnitropodnikový	132	
10124 / 02212	Náběhy na akce	132	
10151 / 02212	Náběhy na akce po střediscích	132	
16001 / 02212	Podklady pro hromadné úpravy volitelných položek	80	
010 / 02212	Deník NS	132	
011 / 02212	Deník NS-účty	132	
012 / 02212	Náběhy na akce po účtech	132	
013 / 02212	Účetní deník vnitropodnikový	132	

Podklady pro hromadné úpravy volitelných položek

prohlížeč přímý tisk mail do souboru do archivu do přílohy

Hlavička sestavy
Podklady pro hromadné úpravy volitelných položek

Vybrat tiskárnu Elektronicky podepsat

Nastav výchozí

<< Zpět << Konec >> OK >>

ICO partnera
Záznam: 6/10



Soubor CSV

- Měnit lze pouze P1-P10
- Aktualizace záznamů 1:1
- Změny i v uzav. období
- ...

Neúčetni detaily v účetní větě – kontroly, opravy

02229 - Účetnictví/Vnitropodnikové pohyby - úprava volitelných položek (EKPOHDTP) - [středa, 06.05.2015, 15:05:32]

Otevřené období 04 15

M	R	Prv. doklad	Anal.účet	Název účtu	Str.	Obrat	Částka	Položka 1	Položka 2	Položka 3	Položka 4
04	15	032	1115400612	5010000	KDHM1-do 1	MD	595.00	22			
04	15	032	1115501019	5010000	KDHM1-do 1	MD	237.99	22			
04	15	032	1115501018	5010000	KDHM1-do 1	MD	991.12	22			
04	15	032	1115400721	5010000	KDHM1-do 1	MD	764.00	22			
04	15	032	1415500482	5010000	KDHM1-do 1	MD	22.60	81			
04	15	032	1415500482	5010000	KDHM1-do 1	MD	1 195.84	81			
04	15	032	1415500493	5010000	KDHM1-do 1	MD	404.46	22			
04	15	032	1415500493	5010000	KDHM1-do 1	MD	21 400.00	22			
04	15	032	1415500529	5010000	KDHM1-do 1	MD	185.41	22			
04	15	032	1415500529	5010000	KDHM1-do 1	MD	9 810.00	22			
04	15	032	1115400735	5010000	KDHM1-do 1	MD	649.00	22			
04	15	032	1115501009	5010000	KDHM1-do 1	MD	157.50	22			
04	15	032	1115501009	5010000	KDHM1-do 1	MD	8 333.00	22			
04	15	032	1115501003	5010000	KDHM1-do 1	MD	2 323.20	22			
04	15	032	1315501270	5010000	KDHM1-do 1	MD	1 469.00	22			
04	15	032	1115500832	5010000	KDHM1-do 1	MD	33.21	98			
04	15	032	1115500832	5010000	KDHM1-do 1	MD	1 756.10	98			
04	15	032	1115500827	5010000	KDHM1-do 1	MD	349.00	22			
04	15	032	1115400662	5010000	KDHM1-do 1	MD	345.00	11			
04	15	032	1115500963	5010000	KDHM1-do 1	MD	14 157.00	22			
04	15	032	1115500918	5010000	KDHM1-do 1	MD	3 509.00	22			
04	15	032	1115500870	5010000	KDHM1-do 1	MD	9 419.00	22			
04	15	032	1115500876	5010000	KDHM1-do 1	MD	20.30	81			
04	15	032	1115500876	5010000	KDHM1-do 1	MD	1 073.49	81			

pouze přístupné řádky

včetně nezaúčt.položek

NTR: 22
Záznam: 1/?

Seznam hodn... <OSC>

Vnitropodnikové pohyby – úprava volitelných položek

- Měnit lze pouze P1-P10
- Změny i v uzav. období
- ...

Na co se nejčastěji ptáte?

- Jak mít při kontování prvotního dokladu při ruce seznam uznatelných a neuznatelných nákladů projektu?
 - Omezení seznamu AU a KP u zakázky
- Jaké jsou možnosti přeúčtování nákladů projektu - převod opravných účetních dokladů do uzavřených období
- Hromadné stahování projektové dokumentace z iFIS*Přílohy -> formulář 02229
Podpora monitorovací zprávy
- Jak uhlídat ne/povolené režimy DPH, úhrady z nepovolených vlastních bankovních účtů?
 - Omezení seznamu sazeb DPH u zakázky
 - Omezení seznamu VBÚ u zakázky
 - Možnosti hromadných změn nastavení u označených zakázek
- Jak využít účetní pravidla v iFIS*Závazky, iFIS*Pohledávky

Průběžná kontrola nad účtovanými položkami

bbm,-

iFIS - Uživatel: FIS_01 - Ek.jednotka: BBMVV@VYV

AKce Editace Dotaz Blok Záznam Pole Funkce Nástroje Nápvěda Filtry Nastavení Okno

SVIJANY eSko

01220 - Zakázky - projekty (EKPROZAK) - [19.05.2015, 12:31] [] []

Nav

Druh Úč Název Typ zakázky Od Do Popis Projekt

PZD A 010030B001 U118 Žito 653 Zahr.proj. IAEA *PR 01 03 IAEA Vídeň 30173,11838(8601003) (IMP2)

Hlavní NS Všechna NS Hlavní KP Všechny KP Hlavní osoba

11000 Fakulta 111 1ND-Přímé/Nerozl./HČ-Dot. Frýdlová Rudolf Odpovědné osoby

Stav Plnění Kalk.jed. Klasifikace Volitelná položka

123 EXP M Mzdový systém 11 Náklady vzdělávání - jednoznačně vyvolané realizaci výuky předmětů

Poznámka

Referenční rozpočet 010030B001 U118 Žito OZ RZ Sestavení rozpočtu

Vazby NS KP Zdroje fin. Sazby DPH Bank.účty Události Organizace Dokumenty Majetek Ostatní Rozpočty

R. Název rozpočtu T Obd. NS TA Akce KP

<input type="checkbox"/> 34-AA Kontrolní sestavy ČVUT	M	12	1	11000	653	010030B001 U118 Žito	
<input type="checkbox"/> 010030B001 U118 Žito	R	12		653	010030B001 U118 Žito		
<input type="checkbox"/> 42-AA. ROZPOČET 2012 - CELKEM 11	R	12		11000	653	010030B001 U118 Žito	1ND-Přímé/Nerozl./HČ-Dot.
<input type="checkbox"/> A22. VĚDA 2012 - 11	R	12		11000			
<input type="checkbox"/> FEL 2012 CZM	V						
<input type="checkbox"/> GAČR - vzor 2006	R	12		11000			
<input type="checkbox"/> Kontrolní výkaz - NS11000	R	12		11000			
<input type="checkbox"/> Kontrolní výkaz - vzor 2012	R	12					
<input type="checkbox"/> Referenční rozpočet pro objednávky	V						
<input type="checkbox"/> Rozvaha - NS11000	R	12		11000			
<input type="checkbox"/> test	R	13					
<input type="checkbox"/> TMAL test detailu cerpani	R	13		11000			
<input type="checkbox"/> Výsledovka - NS11000	R	12		11000			
<input type="checkbox"/> Výsledovka - vzor 2012	R	12					

Měsíc Rok 13

Vyhledat detaily Historie

Smlouvy Objednávky Závazky Pohledávky Zásoby Majetek Úč. pohyby

Rozpočty VZM SPS Pokl. doklady Cash Flow

Referenční rozpočet 010030B001 U118 Žito

Záznam: 1/1 Seznam hodn... <OSC>

- Sestavení rozpočtu na stisknutí jediného tlačítka
- Nastavení referenčního rozpočtu k zakázce

Průběžná kontrola nad účtovanými položkami

Barevná signalizace při účtování na AU, který není součástí referenčního rozpočtu

iFIS - Uživatel: FIS_01 - Ekjednotka: BBMVV@VYV

SVIJANY eSko

03242 - Opravy závazků k zaměstnancům (EKDOZMO) - [19.05.2015; 12:44] [] []

Stav Uzavřen PID Č. závazku 1613551139

Interní údaje

Č. deníku 807 Vyúčtování zahr. cest v Kč Období 10/13 Došlo dne 04.10.2013

Č. objednávky Saldo objednávky Vlastní účet 19-332370227/0100 Proplatit N

NS/TA/AKP 35202 653 010030B001 U118 Žito 1ND-Přímé/Nerozl./HČ-Důvod 4.10.2013 ke schválení

Popis Vyúčtování zahraniční cesty Referent Volhejnová Ludmila 40401

Schvaluje Adamec Pavel 319693

Opis prvotního dokladu

Partner Č. prvotního dokladu

02167 - Modifikace účetní likvidace (EKKONMOD) - [19.05.2015; 12:50] [] []

Rádek	Anal.účet	NS	TA Akce	KP	Má dáti	Dal Text	Pár.sym.	Dat.ú.p.
1	3338400	35999			0.00	14 000.00		04.10.2013
2	5122110	35202	653 010030B001 U118 Žito	1ND-Přímé/Nero	2 000.00	0.00		04.10.2013
3	51268	35202	653 010030B001 U118 Žito	1ND-Přímé/Nero	12 000.00	0.00	15.5.2015 Honkong	04.10.2013
4	3338400	35999			10 000.00	0.00	Zálohový list 13133006	04.10.2013
5	3141100	13134			0.00	10 000.00	Zálohový list 13133006	04.10.2013
Celkem					24 000.00	24 000.00		
					MD-DAL	0.00		

povolit saldoučty nekontrolovat ZF

Kumulace Rozpočty Pár symbol

Analytický účet není součástí referenčního rozpočtu zdroje financování.

Hromadné stahování projektové dokumentace z iFIS*Přílohy

iFIS - Uživatel: FIS_01 - Ekjednotka: BBMVYV@vyv

Akce Editace Dotaz Blok Záznam Pole Funkce Nást

Hlavní Menu

- Nav
- Rep
- Fce

internetFIS

- Finančně ekonomické řízení
 - Správce
 - Číselníky
 - Zakázky - Projekty
 - Účetnictví**
 - Rozpočty
- Finance
- Majetek
- Zásoby
- Objednávky

Jádro

- Nadstavby iFIS
- Správa runtime repository
- Základní služby

Záznam: 1/1

iFIS - Uživatel: FIS_01 - Ekjednotka: BBMVYV@vyv

Akce Editace Dotaz Blok Záznam Pole Funkce Nástroje Nápvěda Okno

02224 - Účetnictví/ Podpora monitorovací zprávy (EKMONZPR) - [pondělí, 14.10.2013; 17:09:47]

Období	Úloha a č. úč. dokladu	Úloha a č. prvot. dokladu	Č. UDD	Č.ř. účtu	Má dáti	Dal	Číslo NS	TA	Akce
<input checked="" type="checkbox"/>	06 09 032 0903200105	032 0901000451		1 3211	0.00	2 000.00			
<input checked="" type="checkbox"/>	06 09 032 0903200105	032 0901000451		2 5189	2 000.00	0.00	901	1	00-001 výuka nebo provoz
<input checked="" type="checkbox"/>	06 09 032 0903200105	032 0959000004		3 395901	0.00	164.00			
<input checked="" type="checkbox"/>	06 09 032 0903200105	032 0959000004		4 395999	164.00	0.00			
<input checked="" type="checkbox"/>	06 09 032 0903200105	032 0959000005		5 395901	0.00	49.50			
<input checked="" type="checkbox"/>	06 09 032 0903200105	032 0959000005		6 395999	49.50	0.00			
<input checked="" type="checkbox"/>	06 09 055 0905500013	055 9090004454		1 5512	50.00	0.00	161	1	N12
<input checked="" type="checkbox"/>	06 09 055 0905500013	055 9090004454		3 9012	50.00	0.00	161	1	N12
<input checked="" type="checkbox"/>	06 09 055 0905500013	055 9090004454		4 91172	0.00	50.00	161	1	N12
<input checked="" type="checkbox"/>	06 09 055 0905500013	055 9090004455		5 5512	708.00	0.00	161	1	N12
<input checked="" type="checkbox"/>	06 09 055 0905500013	055 9090004455		7 9012	708.00	0.00	161	1	N12
<input checked="" type="checkbox"/>	06 09 055 0905500013	055 9090004455		8 91172	0.00	708.00	161	1	N12
<input checked="" type="checkbox"/>	06 09 055 0905500013	055 9090004456		9 5512	122.00	0.00	161	1	N12
<input checked="" type="checkbox"/>	06 09 055 0905500013	055 9090004456		11 9012	122.00	0.00	161	1	N12
<input checked="" type="checkbox"/>	06 09 055 0905500013	055 9090004456		12 91172	0.00	122.00	161	1	N12
Celkem					3 973.50	3 093.50			

Duplicitní soubory **Seznam dokumentů**

Načíst všechny soubory - včetně duplicitních výskytů

Záznam: 1/1 <OSC>

Hromadné stahování projektové dokumentace z iFIS*Přílohy

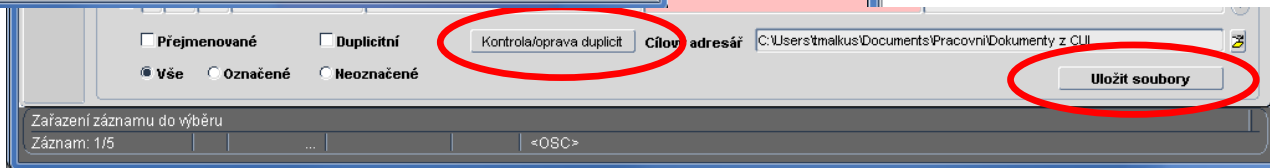
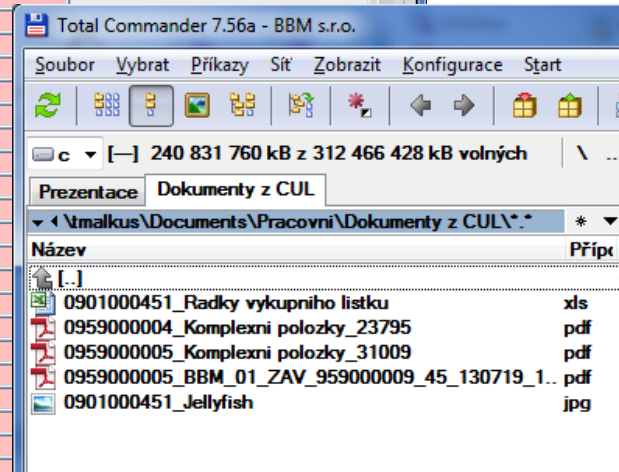
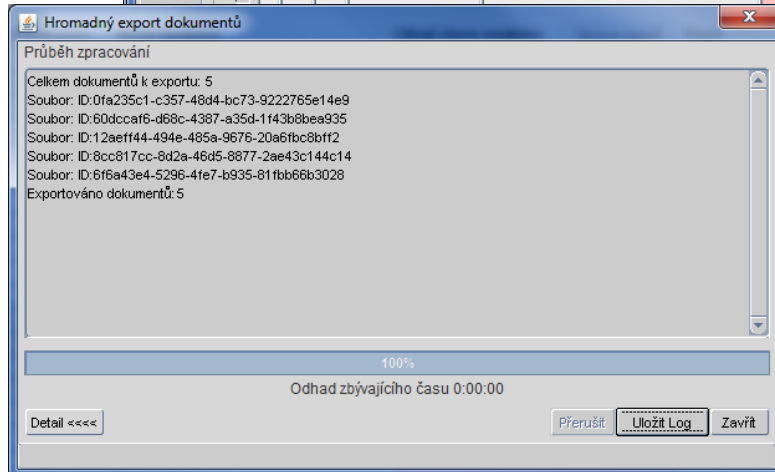
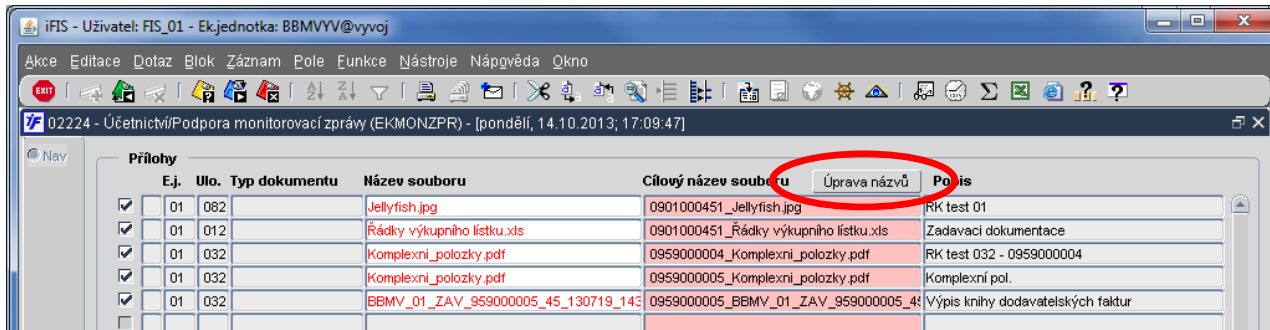

Účetní předkontace pro likvidaci prvotních dokladů

bbm,–

IFIS - Uživatel: FIS_01 - Ekjednotka: BBMVVV@VVV

SVIJANY eSko

03228 - Opravy dodavatelských faktur (EKDOFAD) - [29.03.2016; 12:43] [] []

Nav Stav Doplněn

Kontace Úč. doklad Úhrady Dobropisy Zálohy Doklady DPH Objednávky VZ číslo / typ PD Č. faktury 8413570030

Interní údaje

Deník 812 Zahraniční hosté -EUR Účetní pravidlo Rozúčtování nákladů p... Období 03/16 Došlo dne 17.03.2016 Historie

Číslo smlouvy Č. objednávky 8131260004 Saldo smlouvy Saldo objednávky 1.00 Vlastní účet 43-6361800297/0100 Aktualizovat Vše dle objednávky

NS/TA/A/KP 84300 101 1011101A000 MAGYSKA Adámek 1ND-Přímé/Nerozl./HČ-Do Schvaluje

Popis

Opis prvotního dokladu

Partner

IČO 40755592 DIČ CZ40755592

BBM S.R.O.

BBM spol. s r. o.
Kocínova 138/5
397 01 PÍSEK
CZE

Dodací list Náhradní plnění Č. fak.dod 84301

K úhradě

Zp.úhrady Příkazem Variabilní s. 84301

Cizí účet 7568700247/0100 Konstantní s. 308

Splatnost 17.03.2016 Penále Specifický s.

Kontroly

- >Plátce není ověřený
- >Partner v režimu NP
- >Neshoda s údaji na objednávce
- >Zadávané splatnost zpětně
- >Období není otevřené

Ruční pořizování kontace

- až dosud to jinak nešlo
- pracné
- riziko vzniku chyby

Kde se pravidlo vyplatí?

- u velkých projektů
- ... a všude tam, kde je kontace složitá, specifická a nebo často opakovaná...

Kdo pravidla nastaví?

02167 - Modifikace účetní likvidace (EKONMOD) - [29.03.2016; 12:47] [] []

Řádek	Anal.účet	NS	TA Akce	KP	Má dáti	Dal Text	Pár.sym.	Dat.ú.p.
1	3793500	84999			0.00	18 000.00		23.03.2016
2	5010502	84301	101 1011101A000 MAGYSKA Ac	1ND-Přímé/Nero	4 000.00	0.00	materiál 40% hrazeno z	23.03.2016
3	5010502	84301	101 1011101A000 MAGYSKA Ac	1ND-Přímé/Nero	2 000.00	0.00	služby 40% hrazeno z	23.03.2016
4	5010502	11000	101 000000X000 Převody	1NP-Přímé/Nero	6 000.00	0.00	materiál 60% hrazeno z	23.03.2016
5	5010502	11000	101 000000X000 Převody	1NP-Přímé/Nero	3 000.00	0.00	služby 60% hrazeno z	23.03.2016
6	51268	84301	101 1011101A000 MAGYSKA Ac	1ND-Přímé/Nero	3 000.00	0.00	cestovné	23.03.2016
Celkem					18 000.00	18 000.00		
MD-DAL					0.00			

Referent: Alí Bláhová Zuzana 40643

Uzavřít Kontovat

Účetní pravidlo Záznam: 1/1 Seznam hodn... <OSC>

Učtovací pravidlo: Rozpočty Pár.symbol

Účetní předkontace pro likvidaci prvotních dokladů

bbm,-

iFIS - Uživatel: FIS_01 - Ek.jednotka: BBMVYV@VYV

AKce Editace Dotaz Blok Záznam Pole Funkce Nástroje Nápvěda Filtry Nastavení Okno SVJANY eSko

01230 - Pravidla účetní likvidace (EKPRKO) - [29.03.2016; 12:06] []

Úloha 032 Závazky Kopie

Úloha	Název úlohy	Typ účetní likvidace	Název účetního pravidla	Typ UDD	ú. UDD	Komentář
032	Závazky	Účetní likvidace prvotního	Pořízení DHM z FRIM			
032	Závazky	Účetní likvidace prvotního	Předkontace STANDARD			
032	Závazky	Účetní likvidace prvotního	Rozúčtování nákladů poměrem 40:60 vyjma cestovního			

Č.r.	Specif. částky	O	Str.	%	Anal. účt.	NS	TA	Akce	KP	K	M	Text	Podmínka uplatnění pravidla	Editovat podmínku
1	Částka vč. DPH	+	DAL	100.000	Saldokontní ú					A	N			
2	Základ DPH plus	+	MD	40.000	5010502	Hlavička do	Hlavička		Hlavička	N	A	R" 40% hrazeno z gra	om tekdopol where rfdno=:runident and popr not like "%cestovné%	
3	Základ DPH plus	+	MD	60.000	5010502		11000	101	000000X000 Pšov	1NP-Přímé/Ne	N	A	R" 60% hrazeno z vlas	select 1 from tekdopol where dofidno=:unident and rfdno=:runident <
4	Základ DPH plus	+	MD	100.000	51268	Hlavička do	Hlavička		Hlavička	A	A	R	select 1 from tekdopol where dofidno=:unident and rfdno=:runident >	
5	DPH krácena nář	+	MD	100.000	Sazebník DPH	Hlavička do	Hlavička		Hlavička	A	N	D		
6	Částka zálohy	+	MD	100.000	Saldokontní ú					N	N	"Záloha"		
7	Částka zálohy	+	DAL	100.000	AÚ deníku zá	Hlavička do	Hlavička		Hlavička	N	N			

600.000

Podmínka pro aplikaci pravidla řádku - ve formě db dotazu, návratová hodnota se očekává 1 nebo 0. Vstupními parametry dotazu mohou být :unident (id zpracovávaného dokladu)...:lého dokladu)... :lého dokladu)... :lého dokladu)...

Záznam: 2/7 <OSC>

Shrnutí

- Jak mít čerpání v každém okamžiku pod kontrolou?
 - příprava výkazu čerpání pro každý grant / projekt
 - srozumitelnost výkazu
 - výkaz ve formátu předepsaném poskytovatelem
- Jak předcházet vzniku neuznatelných položek v projektu?
 - schvalování žádanek, objednávek
 - blokace čerpání z objednávek
- Jak informovat odpovědné osoby o vývoji čerpání na jeho projektu/grantu?
 - osobně - jednou za čas
 - iFIS*Webmailer - průběžně a pravidelně
 - iFIS*Zakázky – projekty – aktivní přístup
 - VERSO*MIS – aktivní přístup
- Jak zapojit manažery projektů do aktivní průběžné kontroly účtovaných položek?
 - osobně - jednou za čas
 - iFIS*Webmailer - průběžně a pravidelně
 - VERSO*MIS – aktivní přístup
 - iFIS*Editace volitelných položek – aktivní přístup
 - *Export vnitro.pohybů do XLS -> editace VP -> import dat zpět do iFIS (02228 Aktualizace volitelných položek účetní věty)*
 - *02229 Vnitropodnikové pohyby – úprava volitelných položek*
- Jak v iFIS evidovat přímé a nepřímé náklady -> možnosti účetní věty iFIS?

Shrnutí

- Jak zapojit manažery projektů do aktivní průběžné kontroly účtovaných položek?
 - osobně - jednou za čas
 - iFIS*Webmailer - průběžně a pravidelně
 - VERSO*MIS – aktivní přístup
 - iFIS*Editace volitelných položek – aktivní přístup
 - *Export vnitro.pohybů do XLS -> editace VP -> import dat zpět do iFIS (02228 Aktualizace volitelných položek účetní věty)*
 - *02229 Vnitropodnikové pohyby – úprava volitelných položek*
- Jak dostat do účetní věty i neúčetní detaily důležité pro vykázání čerpání? -> volitelné položky v účetní větě
- Jaké jsou možnosti přeúčtování nákladů projektu - převod opravných účetních dokladů do uzavřených období
- Hromadné stahování projektové dokumentace z iFIS*Přílohy -> formulář *02229 Podpora monitorovací zprávy*
- Jak využít účetní pravidla v iFIS*Závazky, iFIS*Pohledávky
- Jak uhlídat ne/povolené režimy DPH, úhrady z nepovolených vlastních bankovních účtů?
 - *Omezení seznamu sazeb DPH*
 - *Omezení seznamu VBÚ u zakázky*
- Jak mít při kontování prvotního dokladu při ruce seznam uznatelných a neuznatelných nákladů projektu?
 - *Omezení seznamu AU a KP u zakázky*