

*Referenční  
seznam úprav a  
rozšíření iFIS*

*Verze 10.7.01 na  
verzi 10.8 (2010)*

---

<b>1. OBECNÉ ZMĚNY .....</b>	<b>1</b>
1.1. VELKÉ FORMULÁŘE .....	1
1.2. ELEKTRONICKÝ PODPIS V iFIS* .....	1
1.2.1. Elektronický podpis pro tiskové výstupy generované z iFIS* .....	1
1.2.2. Elektronický podpis pro digitální dokumenty vkládané do iFIS* .....	5
1.3. ETIKETY PRO SKENY .....	6
1.4. NOVÉ VÝBĚROVÉ FORMULÁŘE .....	7
1.5. KURZOVÝ LÍSTEK .....	8
<b>2. ČÍSELNÍKY.....</b>	<b>8</b>
2.1. ČÍSELNÍKY STÁTŮ, REGIONŮ A MĚST .....	8
2.2. PODROBNOSTI A VAZBY K ORGANIZACI .....	9
2.3. PŘÍMÉ DOPLNĚNÍ "MĚSTA" .....	10
<b>3. FINANCE .....</b>	<b>11</b>
3.1. UPOMÍNKY.....	11
3.1.1. Upomínky a SPSL.....	11
3.1.2. Nastavení číselné řady .....	14
3.1.3. Možnost zrušení upomínky .....	14
3.1.4. Hromadný tisk upomínek.....	14
3.1.5. Nový tisk cizojazyčných upomínek .....	14
3.1.6. NS při sestavení upomínky .....	14
3.1.7. NS a číselná řada.....	15
3.2. TISK OBRÁZKU NA ZÁLOHÁCH .....	15
3.3. DPH .....	15
3.3.1. Formát .xls .....	15
3.3.2. Příloha k DPH dle řádků .....	15
3.3.3. NS a podklady pro přiznání k DPH.....	16
3.3.4. Nárok na odpočet DPH.....	16
3.3.5. Nárokování přijatých plnění dle data "Došlo dne" .....	17
3.3.6. Předdefinování sazby DPH .....	17
3.3.6.1. Pokladna.....	17
3.3.6.2. Bankovní výpisy .....	18
3.4. PLATEBNÍ PŘÍKAZY V CIZÍ MĚNĚ .....	19
3.5. DENÍKY POHLEDÁVEK .....	20
3.6. ŠEKY .....	21
3.6.1. Deníky pro šeky .....	21
3.6.2. Sestava pro šeky.....	23
3.7. PŘEDFORMULÁŘ V TISKU .....	24
3.8. UDD A SPSL.....	24
3.9. ZÁLOHOVÉ LISTY PŘIJATÉ A OBJEDNÁVKY.....	26
<b>4. MAJETEK.....</b>	<b>27</b>
4.1. PROHLÍŽENÍ PLÁNOVANÝCH ODPISŮ DLOUHODOBÉHO MAJETKU .....	27
4.2. HROMADNÉ ZNEPLATNĚNÍ LOKALIT.....	28
4.3. INVENTÁRNÍ KARTA DLOUHODOBÉHO MAJETKU .....	29
4.3.1. Změny na kartě .....	29
4.3.2. Příloha na kartě.....	29
4.4. INVENTÁRNÍ KARTA DROBNÉHO MAJETKU .....	30
4.4.1. Změny na kartě .....	30
4.4.2. Příloha na kartě.....	31

4.5.	ZPĚTNÁ VAZBA Z INVENTARIZACE DO MAJETKU.....	32
4.5.1.	Úpravy a rozšíření Vyřazovacích protokolů.....	32
4.5.2.	Přemístění na základě výsledků inventury .....	33
<b>5.</b>	<b>OBJEDNÁVKY .....</b>	<b>34</b>
5.1.	POVINNOST ZADÁNÍ CPV .....	35
5.2.	PŘÍMÉ PROPOJENÍ S ROZPOČTEM .....	36
<b>6.</b>	<b>REGISTR SMLUV .....</b>	<b>36</b>
6.1.	OBOUSTRANNÁ VAZBA S VZM .....	36
6.2.	VAZBA NA SPISOVOU SLUŽBU .....	38
6.3.	HROMADNÉ OPRAVY .....	39
<b>7.</b>	<b>ROZPOČET.....</b>	<b>39</b>
7.1.	ZNEPLATNĚNÍ/ZPLATNĚNÍ VYBRANÝCH ZÁZNAMŮ .....	39
<b>8.</b>	<b>ÚČETNICTVÍ.....</b>	<b>40</b>
8.1.	DEFINICE ZÁVĚRKOVÝCH SESTAV .....	40
8.2.	NOVÁ TLAČÍTKA.....	40
<b>9.</b>	<b>ZÁSoby .....</b>	<b>42</b>
9.1.	TISK PARAGONU .....	42
9.2.	TISK PRODEJEK .....	43
9.3.	KONTROLA DUPLICITY .....	43
9.4.	OBRÁZEK NA KARTĚ.....	44
<b>10.</b>	<b>VEŘEJNÉ ZAKÁZKY MALÉHO ROZSAHU .....</b>	<b>44</b>
10.1.	PARAMETR PRO SPISY .....	44
10.2.	EVIDENCE VARIANT NABÍDEK .....	46
10.3.	ŘÍZENÍ EDITOVATELNOSTI ÚDAJŮ PŘES POLOŽKU "STAV" .....	47
10.4.	ZNEMOŽNĚNÍ MAZAT ZÁZNAMY O VZM .....	48
10.5.	OBOUSTRANNÉ PROPOJENÍ S APLIKACÍ REGISTR SMLUV .....	48
<b>11.</b>	<b>INVENTARIZACE.....</b>	<b>49</b>
11.1.	ZPĚTNÁ VAZBA DO MODULU IFIS*/MAJETEK .....	49

# Referenční seznam úprav a rozšíření iFIS\* z verze 10.7.01 na verzi 10.8 (2010)

Referenční seznam změn obsahově navazuje na dokument „Rekapitulace SW úprav a rozšíření iFIS\*“. Tato rekapitulace je v následujících kapitolách upřesňována podrobnějšími komentáři

## 1. Obecné změny

Označení	Oblast
OZ	Obecné změny

### 1.1. Velké formuláře

Všechny formuláře v systému iFIS\* byly upraveny do velkého formátu, provoz aplikací je podporován v rozlišení pracovní plochy monitorů 1024 x 768 a vyšší. Provoz iFIS je nově podporován také na PC s Windows7.

### 1.2. Elektronický podpis v iFIS\*

#### 1.2.1. Elektronický podpis pro tiskové výstupy generované z iFIS\*

V iFIS\* ve výběru tiskových sestav je k dispozici nové pole **Elektronicky podepsat**. Je aktivní pouze při volbách *Do souboru* a *Do archivu*. Pokud je pole zaškrtnuto, pak k tiskovému výstupu ukládanému na lokální disk nebo do archivu sestav lze připojit elektronický podpis.

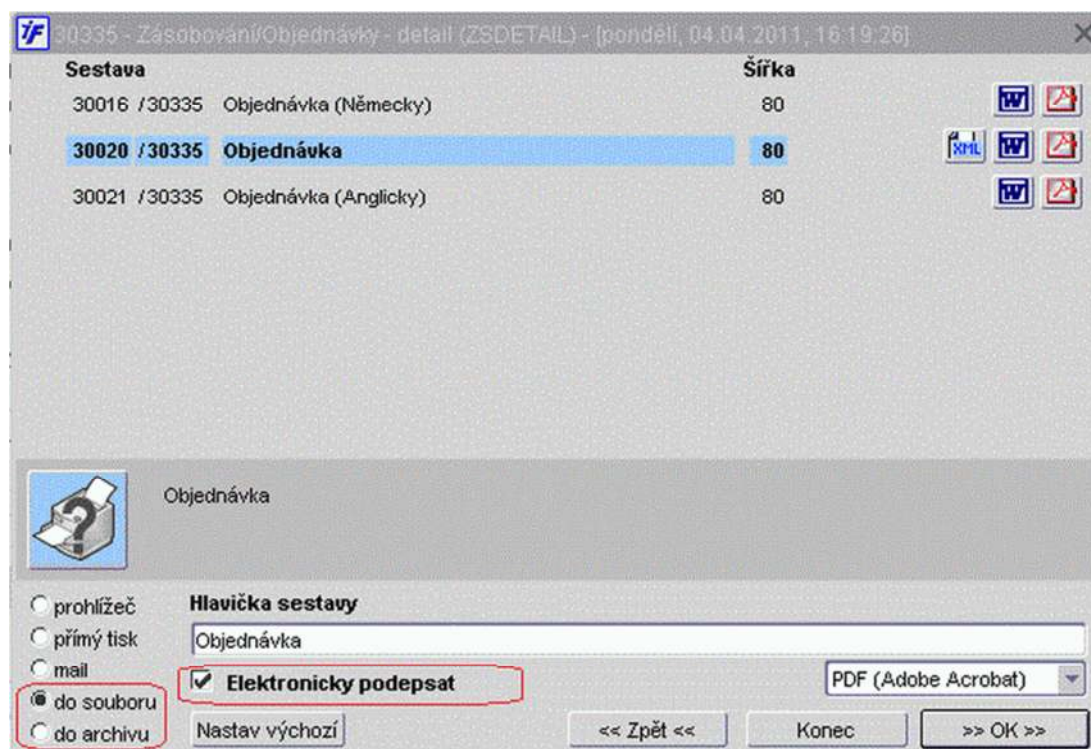

Výběr adresáře pro uložení, případně přejmenování předdefinovaného názvu souboru.

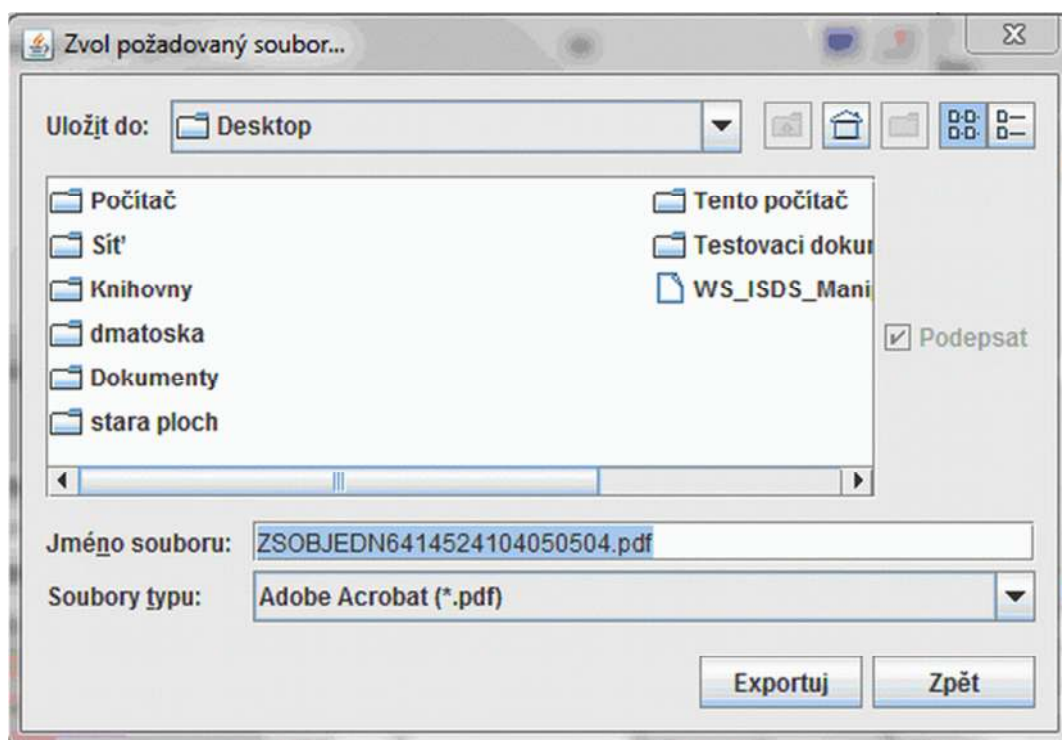

Definování podmínek pro elektronický podpis:

- Volba certifikátu pro podpis (pokud jich má uživatel více).
- Volba ne//viditelnosti podpisu na dokumentu
- Nastavení parametrů podpisu

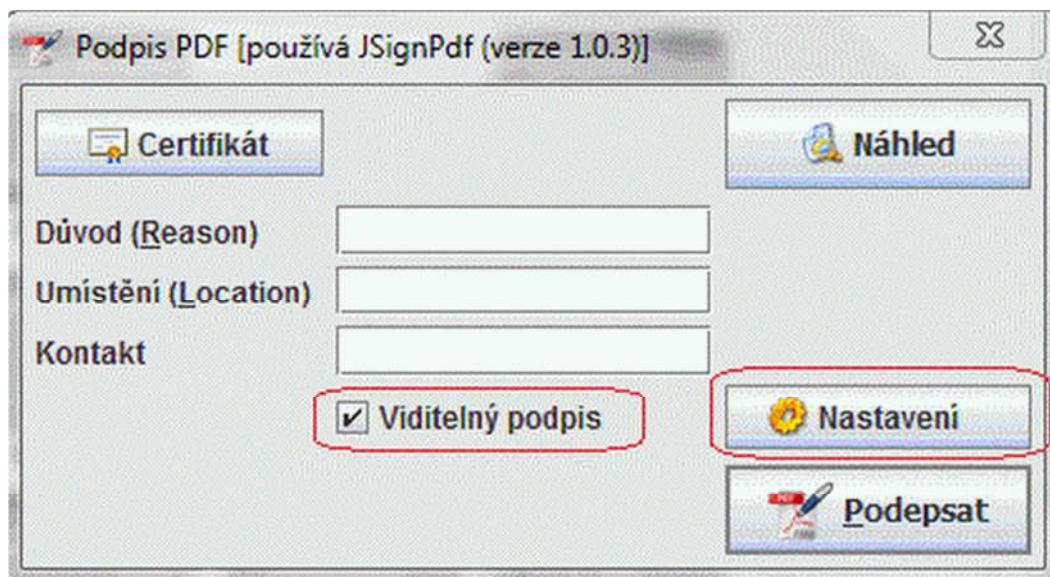

Umístění podpisu na dokumentu (lze definovat označením přímo v náhledu dokumentu), jeho vzhled a velikost.

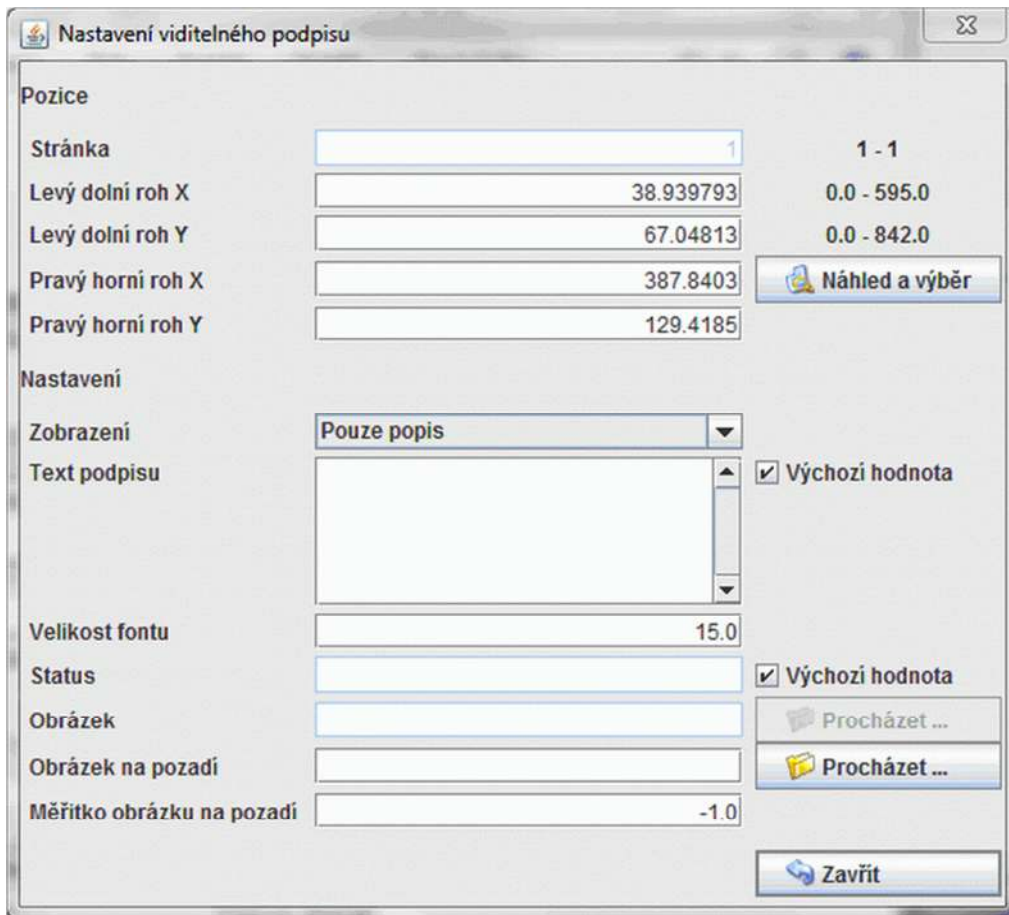

Záznam procedury podepisování a jeho výsledek.

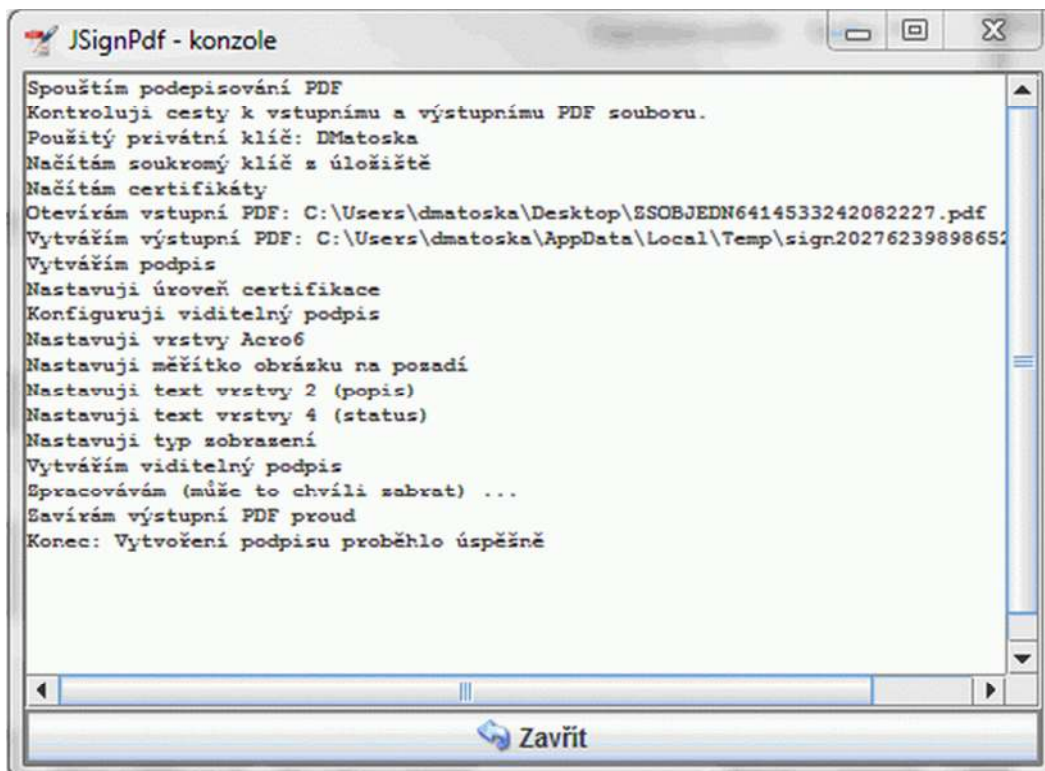

Příklad viditelného elektronického podpisu na dokumentu

**Objednávka č.: 210000011**

 <b>LOGO</b> Konečný příjemce:	<b>Odběratel:</b> Kolbenka HIST, ZMEN 31.07.2009 Malostranská náměstí 12 118 00 PRAHA 1 Česká republika  DIČ: CZ12345678 IČO: 12345678	PID: Bankovna:  Číslo účtu: 19-53731802970100 Finanční ústav: Komerční banka a.s.  <b>Dodávatel:</b> IČO: .00216298 DIČ: .CZ00216298 <b>UNIVERZITA KARLOVA V PRAZE</b> Malostranské nám. 25 118 00 PRAHA 1 - MALÁ STRANA Česká republika
---	--	---

Dodací podmínky :  
 Místo dodání :  
 Způsob dopravy :

Platnost objednávky do: 31.12.2010  
 Termín dodání: 29.07.2010  
 Forma úhrady: Příkazem  
 Termín úhrady:

**Prosíme:**  
 Na faktuře uvádějte číslo naší objednávky včetně čísla za lomítkem, CPV kód, datum splatnosti min. 14 dní od data doručení odběrateli, dodržujte naše obchodní jméno uvedené v záhlaví této objednávky (vlevo nahoře). Fakturu zasílejte na stejnou adresu.  
 U jednotlivých položek uvádějte také cenu celkem vč. DPH, dopravu, montáže a případné slevy.  
 V případě, že jste plátcí DPH, uvádějte DIČ a Vaš e-mailový kontakt.

**Zboží dodáje:**

**Položkový rozpis:**

Položka	Množství	MJ	Cena/MJ vč. DPH	Celkem s DPH
k1	1	g	10,00	10,00 Kč
k2	1	g	10,00	10,00 Kč
<b>Celkem:</b>				<b>20,00 Kč</b>

**Předpokládaná cena celkem (včetně DPH):** 20,00 Kč

**Datum vystavení:** 29.07.2010

**Vystavil:** PRACOVNÍCI BHM BHM

Razítko, podpis

Interní číslo objednávky: P11130-001 účelová složka provoz 11 Česká republika  
 Zpracováno v Pražské ústřední Praze 1.

Elektronicky podepsal(a) DMatoska  
 Datum: 2011.04.05 08:28:39 CEST

### Varování

Elektronický podpis mohou využívat pouze ti uživatelé, kteří jej mají k dispozici !!!

Elektronický podpis lze připojit pouze k digitálním dokumentům ve formátu \*.PDF !!!

## 1.2.2. Elektronický podpis pro digitální dokumenty vkládané do iFIS\*

K digitálním dokumentům vkládaným jako přílohy k záznamům v iFIS\* lze před uložením do úložiště připojit také elektronický podpis.

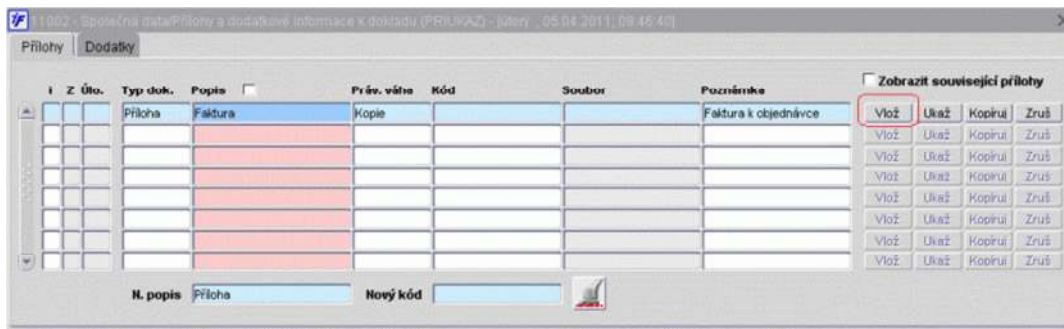

Při výběru souboru z adresáře lokálního disku je možné využít novou volbu **Podepsat**.

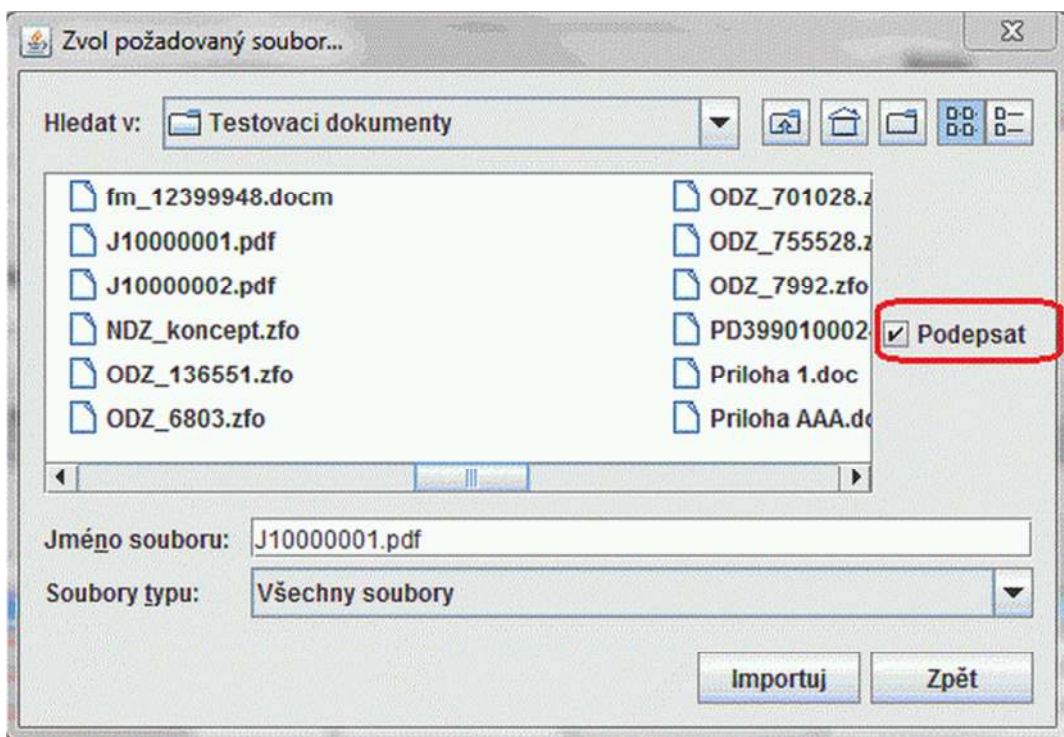

Proces připojení elektronického podpisu a výsledek podepisování je obdobný jako v předchozím bodě, kde je tato funkcionality popsána.

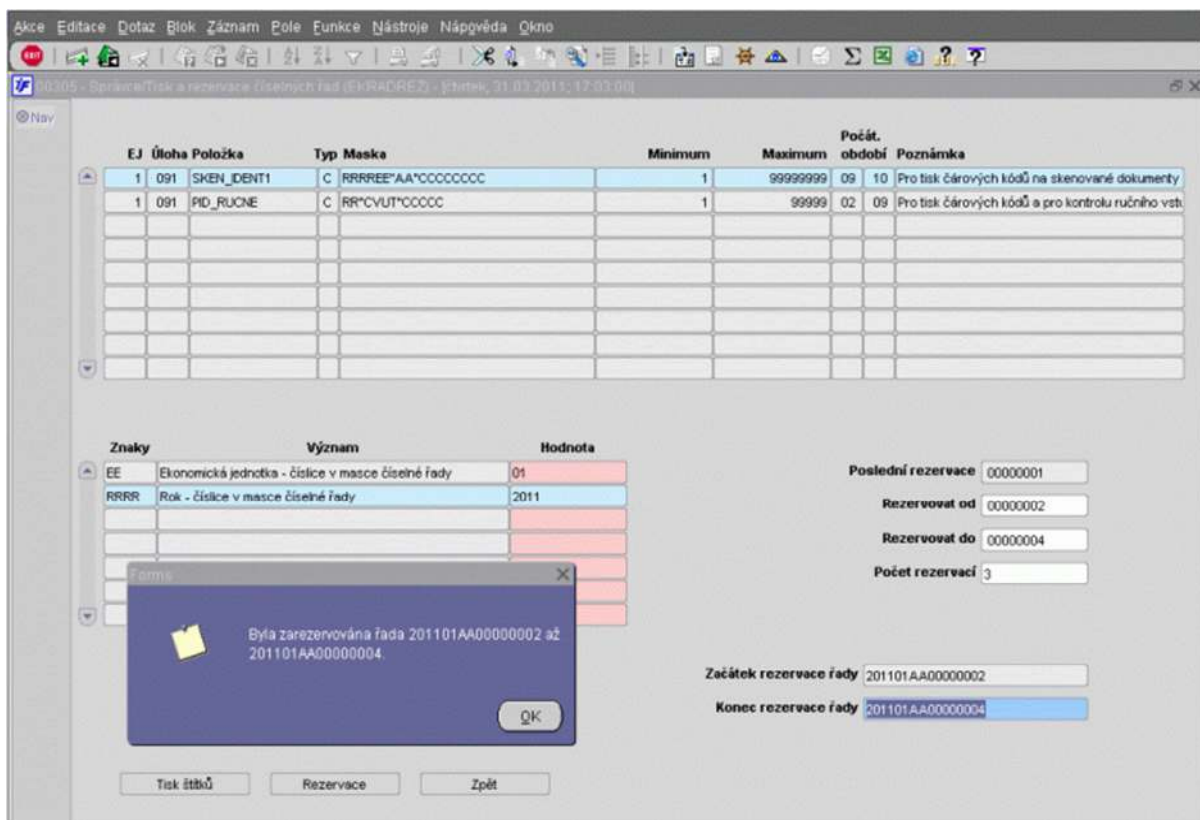

## 1.4. Nové výběrové formuláře

V přehledových formulářích byly nahrazeny staré výběrové formuláře (datum platnosti firmy).

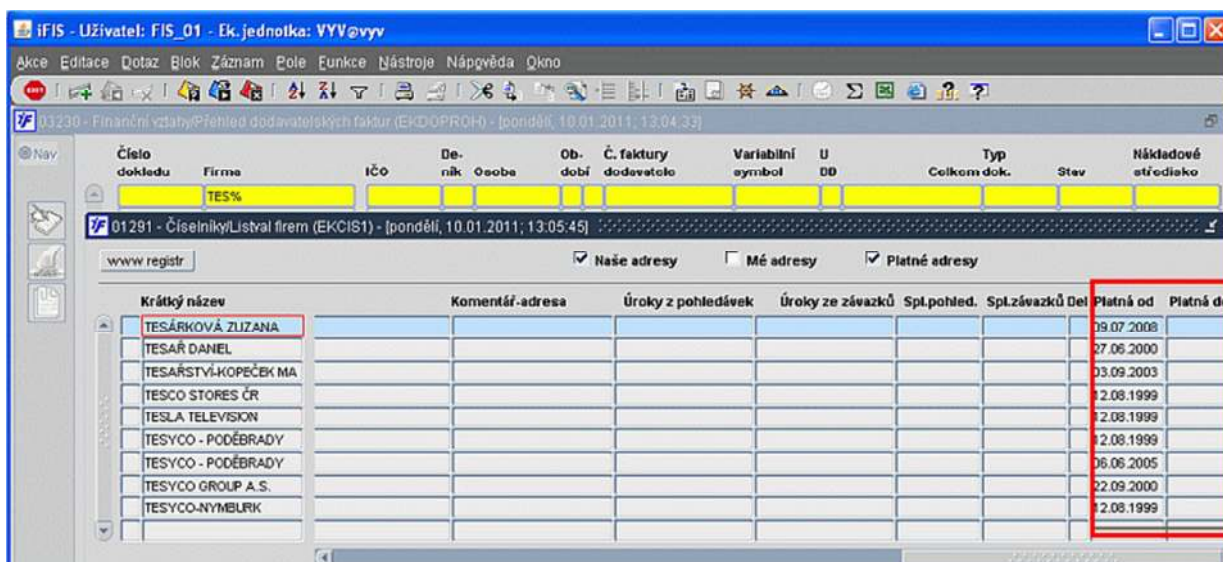

## 1.5. Kurzový lístek

Zaveden nový lokální parametr [KURSDPOS](#) pro posun importu kurzovního lístku

## 2. Číselníky

Označení	Oblast
CIS	Číselníky

### 2.1. Číselníky států, regionů a měst

Číselníky států, měst a regionů byly předělány na číselníky iFIS\*

01406 - ČíselníkyČíselník států (EKSTATY) - [neděle, 05.09.2010, 20:46:01]

Název	Kód	NUTS - kód	Měna	Název měny	Clo	CKZ	Tř. kód	Lokální název	EU	Komentář
Alžírsko	DZA		DZD	Dinár alžírský	DZ			ALGERIA		
Americká Samoa	ASM		USD	Dolar americký	AS			AMERICAN SAMOA		
Americké Panenské os	VIR		USD	Dolar americký	VI			VIRGIN ISLANDS U.S.		
Andorra	AND		ADP	Pešeta andorrská	AD			ANDORRA		

číselník států

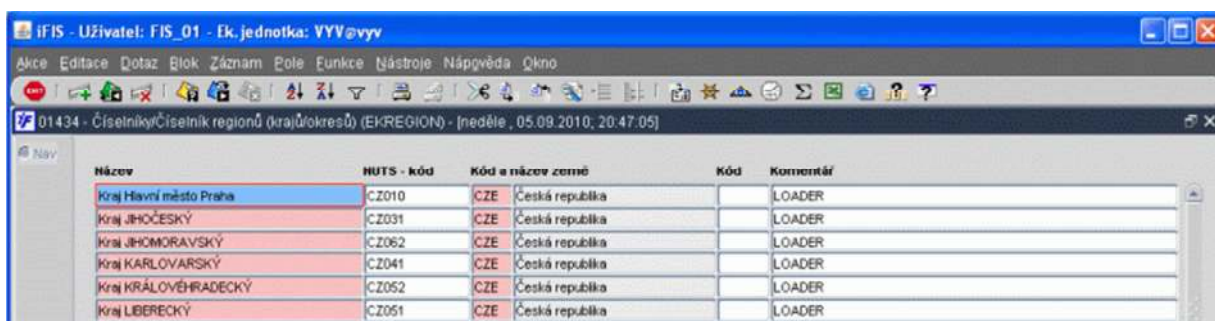

iFIS - Uživatel: FIS\_01 - Ek. jednotka: VYV@vyv

01434 - ČíselníkyČíselník regionů (kraje)úokresů (EKREGION) - [neděle, 05.09.2010, 20:47:05]

Název	NUTS - kód	Kód a název země	Kód	Komentář
Kraj Jihočeský	CZ031	CZE Česká republika		LOADER
Kraj Jihomoravský	CZ062	CZE Česká republika		LOADER
Kraj Karlovarský	CZ041	CZE Česká republika		LOADER
Kraj Královéhradecký	CZ052	CZE Česká republika		LOADER
Kraj Liberecký	CZ051	CZE Česká republika		LOADER

číselník regionů

Město	PSČ	Kód a název země	Místní název města
	338 24	CZE Česká republika	BRASY1
AARAU	5001	CHE Švýcarsko	
ABU DHABI		ARE Spojené arabské emir	ABU DHABI
ADAMOV	285 65	SVK Slovensko	Nová Dubnica
ADOLFOVICE	0851	SVK Slovensko	Nová Dubnica
AFG		AFG Afghánistán	
ALBEROVICE	257 65	CZE Česká republika	Čechčice
ALBEŘ	378 33	CZE Česká republika	Nová Bystřice
ALBEŘICE	364 52	CZE Česká republika	Žutice
ALBRECHTICE	563 01	CZE Česká republika	Lanškroun
ALBRECHTICE	735 43	CZE Česká republika	Albrechtice u Českého Těšína
ALBRECHTICE	592 57	CZE Česká republika	Rozsochy
ALBRECHTICE	389 01	CZE Česká republika	Vodňany
ALBRECHTICE	463 45	CZE Česká republika	Pěněčín u Liberce
ALBRECHTICE	342 01	CZE Česká republika	Sušice 1
ALBRECHTICE NAD ORLÍČÍ	517 22	CZE Česká republika	Albrechtice nad Orlicí
ALBRECHTICE NAD VLTAVOU	398 16	CZE Česká republika	Albrechtice nad Vltavou

číselník měst

## 2.2. Podrobnosti a vazby k organizaci

Do spodní lišty formuláře [01110](#) Organizace přibýlo tlačítko *Detaily*. Po stisku tohoto tlačítka se objeví formulář *Podrobnosti a vazby k organizaci*, kde je barevně rozlišena vazba na jednotlivé úlohy iFIS\* s celkovými počty pořízených prvotních dokladů. Po stisku výběrového tlačítka se dostanete do prohlížečícího formuláře s danými prvotními doklady.

- černá - vazba je obsazena, počet je nenulový
- červená - vazba není obsazena, počet je nulový

Tlačítko *Detaily* ve spodní liště

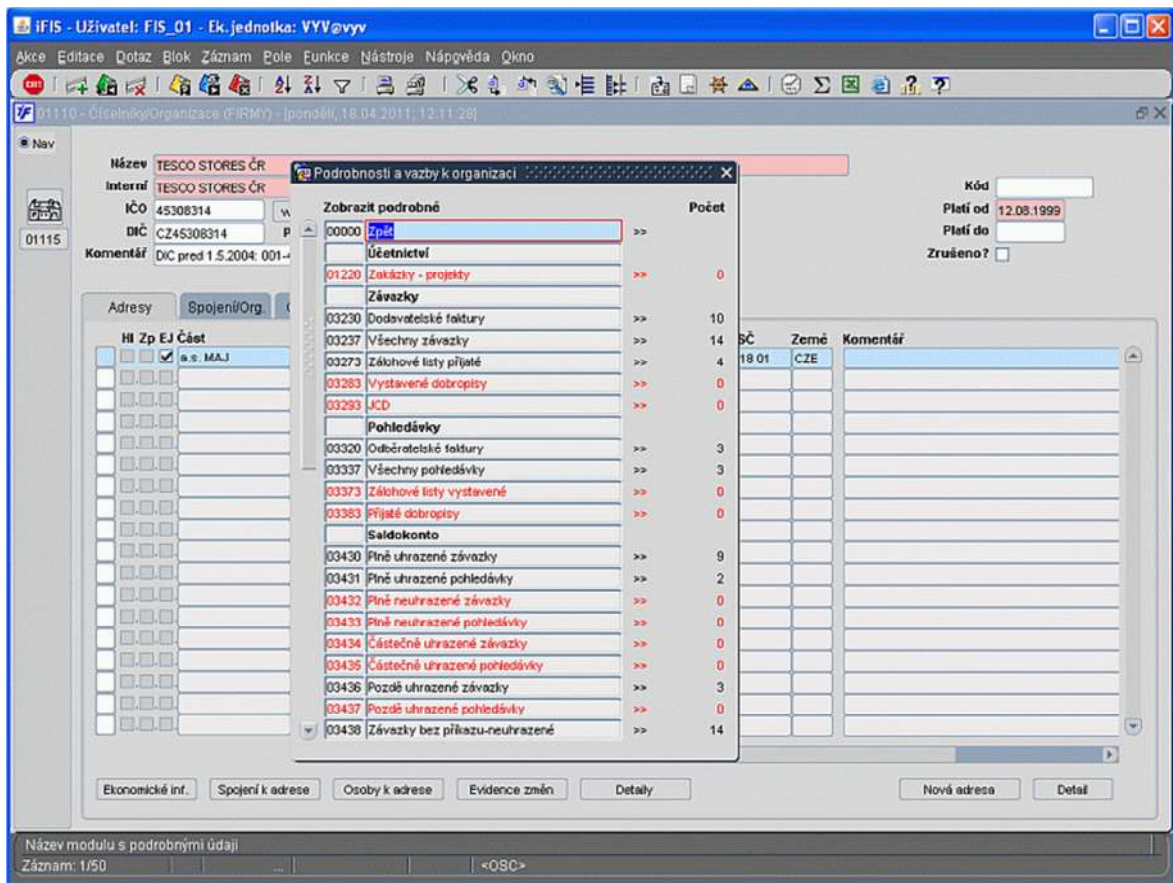

Podrobnosti a vazby k organizaci

### 2.3. Přímé doplnění "Města"

Do číselníku organizací do formuláře editace adresy vloženo tlačítko "Města". Toto tlačítko funguje pro přímé vložení nenalezeného města do číselníku měst.

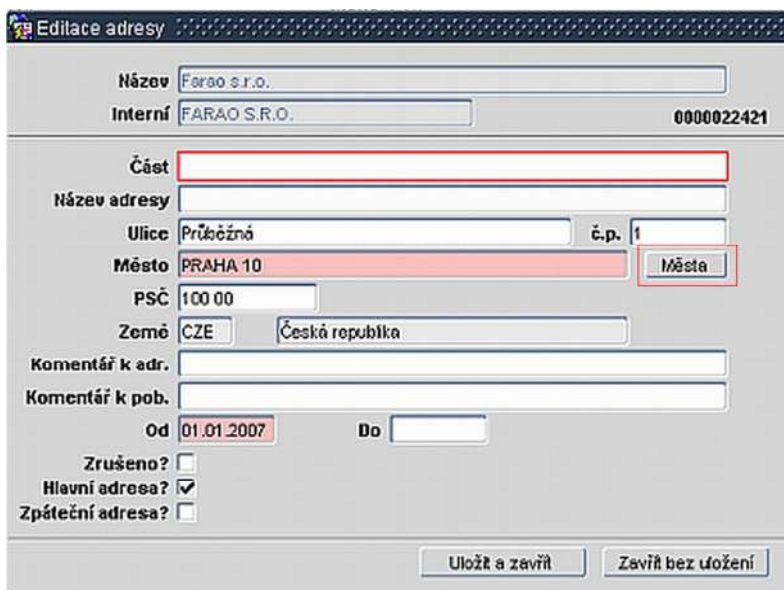

### 3. Finance

Označení	Oblast
FIN	Finance

#### 3.1. Upomínky

##### 3.1.1. Upomínky a SPSL

Do formuláře pro vytváření upomínky vloženo políčko pro zadání PID (výběrem přes F3 (LIST) lze vložit již existující hodnotu PID - pro případ, že upomínka před vygenerováním již byla zaevidována v iFIS\*SPS).

**Výběr upomínaného partnera**

Úloha upomínaných dokladů: Pohledávky Datum splatnosti od: 01.01.1990 do: 28.03.2011 Dlužníci střediska: [ ]

Zkratka firmy	Název firmy	Část firmy	Sídlo	DIČ	Osoba	Os.číslo	Počet dokladů	Počet dní	Pohledávky Kč	Úroky z prodlení Kč
HORAKOVA	Horáková		LIBEZNICE L	20157896			1	974	500.00	0.00
HORASOFT S.R.O. H	Horasoft s.r.o.	Holešovice	PRAHA 6	123123123			1	2491	3 000.00	3 736.50
IBT I., SPOL. S.R.O.	IBT I., SPOL. S.R.O.		HAVÍŘOV -	CZ63994127			1	2212	2 360.23	2 610.41
IDEA NABYTEK, SPO	IDEA NABYTEK, SP		PRAHA 7	CZ48907847			1	2121	35 000.00	37 117.50
ING. PETR BRADAC	ING. PETR BRADAC		NÁCHOD	CZ430616112	BAK Aleš	3880	1	2219	2 635.00	0.00
ING. PETR BRADAC	ING. PETR BRADAC		NÁCHOD	CZ430616112			11	23252	93 215.52	89 263.39
JAMBOR MICHAEL	JAMBOR MICHAEL		PRAHA 8	CZ460929004			1	2509	277.50	348.12

**Výběr upomínaných dokladů**

Č. dokladu	Firma	De- Mě- ník na Osoba	Os.č.	Obdo- bí	Var. symbol NS	Typ dokl.	Počet UDD upom.	č. posl. upomínky	Dny po splatnosti	Dluh Kč	Úrok Kč		
<input checked="" type="checkbox"/> 2060100011	ING. PETR B	211	CZK	6	6	2060100011	110	Faktura	N	0	1743	35 700.00	31 112.55
<input type="checkbox"/> 2050900010	ING. PETR B	99	CZK	3	5	123	22009	Poskytna	N	0	1777	1.00	0.00
<input checked="" type="checkbox"/> 2050200001	ING. PETR B	260	CZK	2	5	123		Vystava	N	0	2235	1.00	0.00
<input type="checkbox"/> 2050100035	ING. PETR B	211	CZK	6	6	2050100035	020	Faktura	N	0	1743	5 950.00	5 185.43
<input checked="" type="checkbox"/> 2050100027	ING. PETR B	1	CZK	4	6	215		Faktura	N	0	1803	22 500.00	20 283.75
<input type="checkbox"/> 2050100023	ING. PETR B	211	CZK	4	5	1555		Faktura	N	0	2202	15 750.00	17 340.75
									<b>Vybrané pohledávky celkem</b>	58 201.00	51 396.30		

**Náležitosti vystavované upomínky**

Stupeň: 1 PID: [ ] NS: [ ] Číslo upomínky: [ ]

Název upomínky: Připomenutí  
Text upomínky: POzor, pozor  
Datum upomínky: 28.03.2011  
Vyřizuje: Malukus Tomáš 1346 Tel.: (+420) 382 209 111

Konečný příjemce: Firma Externí  
ING. PETR BRADAC  
Masarykovo nám. 46  
NÁCHOD

Ytvořit upomínku Ytisknout upomínku

Pokud již dojde k vygenerování upomínky (existuje její číslo), pak lze přes ikonu SPS  v levém toolbaru zaevidovat nový záznam v iFIS\*SPS, vygenerovat PID a vytvořit vzájemnou vazbu.

Akce Editace Dotaz Blok Záznam Pole Funkce Nástroje Nápvěda Okno  
 13901 - Finanční vztahy/Seřazení upomínky (EKUPOM) - [okno] , 07.09.2010, 18:01:22

Nav **Výběr upomínaného partnera**  
 Datum splatnosti od: 01.01.1990 do: 07.09.2010

Zkratka firmy	Název firmy	Část firmy	Sídlo	DIČ	Osoba	Počet dokladů	Počet dní	Pohledávky Kč	Úroky z prodlení Kč
UNIVERZITA KARLC	UNIVERZITA KARLOV.		PRAHA 1 - MALÁ	CZ00216208	ADALSTEINSSON	1	28	5.00	0.07
UNIVERZITA KARLC	UNIVERZITA KARLOV.		PRAHA 1 - MALÁ	CZ00216208		4	1299	2 029.00	153.01
ZÁKLADNÍ UMĚLECI	ZÁKLADNÍ UMĚLECKÁ		PODĚBRADY			3	853	8 984.00	1 226.52
KONCERTNÍ AGENTL	KONCERTNÍ AGENTUR		TMAL			1	74	170.00	6.29
ARTISTS s.r.o.	Artists	s.r.o.	PRAHA 5	CZ65412460		1	222	238.00	26.42
BABÁK PETR	BABÁK PETR		PRAHA 3	CZ670607098		1	89	4 000.00	138.00

**Výběr upomínaných dokladů**

Č. dokladu	Firma	De- nůk	Mé- na	Osoba	Období	Var. symbol	Typ dokladu	UDD	Počet upom.	D. posl. upomínky	DNy po splatnosti	Dluh Kč	Úrok Kč
<input checked="" type="checkbox"/> 1001000012	ARTISTS s.r.o.	2	CZK		1 10	1001000012	Faktura	N	2	24.08.2010	222	238.00	26.42
<input type="checkbox"/>													
<input type="checkbox"/>													
<input type="checkbox"/>													
<input type="checkbox"/>													
<input type="checkbox"/>													
<input type="checkbox"/>													
<b>Vybrané pohledávky celkem</b>												238.00	26.42

**Náležitosti vystavované upomínky**  
 Stupeň 3  
 Název upomínky Upomínka 2  
 Text upomínky Již podruhé Vás důrazně žádáme o úhradu pohledávek uvedených v příloze.  
 Datum upomínky 07.09.2010  
 Vyřizuje PRACOVNÍCI BEM BEM Tel: 382209100

PID  **Číslo upomínky** 10010012  
 Konečný příjemce  Firma  Externí  
 ARTISTS  
 s.r.o.  
 Kříženeckého nám.322  
 PRAHA 5

Zaevidovat nový záznam v iFIS\*SPS přes ikonu SPS  v levém toolbaru, vygenerovat PID a vytvořit vzájemnou vazbu lze také z formuláře *Přehled upomínek*. Odtud lze také zobrazit příslušný záznam v iFIS\*SPS.

AKce Editace Dotaz Blok Záznam Pole Funkce Nástroje Nápvěda Okno

12902 - Finanční vztahy/Přehled upomínek (EKUPOMP) - [úterý, 07.09.2010, 10:02:14]

Nav

C. upomínky	Firma	Stu- peň	Datum	Název upomínky	Text upomínky	PID
10010012	ARTISTS s.r.o. Kříženeckého nám.3221	3	07.09.2010	Upomínka 2	Již podruhé Vás důrazně žádáme o úhradu pohledávek uvedených v	
10010011	EBMCetrálakocínova 5/138397 01 PŘS	5	30.08.2010			
10010010	BABÁK PETROdříčkova 31130 00 PRA	12	30.08.2010	An2	Ang Text2	201003153
10010009	BABÁK PETROdříčkova 31130 00 PRA	12	30.08.2010	An2	Ang Text2	
10010008	TESAŘSTVÍ-KOPEČEK MAŠkotská 232	1	30.08.2010	Upozornění	Při kontrole našich pohledávek jsme zjistili, že jste dosud neuhradili n	
10010007	TESAŘ DANELVIRIBUS UNITIS LIGHT I	2	30.08.2010	Upomínka	Důrazně Vás žádáme o úhradu pohledávek uvedených v příloze.	201003152
10010006	SKÁČEL JAROMÍRopt.Jaroše 240239C	3	30.08.2010	Upomínka 2	Již podruhé Vás důrazně žádáme o úhradu pohledávek uvedených v	
10010005	HRŮŠA JAKUBRovnoběžná 21628 00	4	30.08.2010	Poslední výzva	Okamžitě uhradte níže uvedené pohledávky, podáváme návrh plateb	201003151
10010004	Vašek TrojanHubáčkova 896589 00 BR	4	30.08.2010	Poslední výzva	Okamžitě uhradte níže uvedené pohledávky, podáváme návrh plateb	201003149
10010003	EBMCetrálakocínova 5/138397 01 PŘS	5	30.08.2010			
10010002	Hakon ADALSTEINSSON student	5	30.08.2010			201003148
10010001	Hakon ADALSTEINSSON student	4	30.08.2010	Poslední výzva	Okamžitě uhradte níže uvedené pohledávky, podáváme návrh plateb	
823	Jaroslav MACHÁČ	3	30.08.2010	Upomínka 2	Již podruhé Vás důrazně žádáme o úhradu pohledávek uvedených v	201003148,20100
596	KELLER JANstudentPařížská 24110 0C	3	26.08.2010	Upomínka 2	Již podruhé Vás důrazně žádáme o úhradu pohledávek uvedených v	201003144
595	HRŮŠA JAKUBRovnoběžná 21628 00	3	26.08.2010	Upomínka 2	Již podruhé Vás důrazně žádáme o úhradu pohledávek uvedených v	201003143
594	PhDr. Božena ABRHÁMOVÁLužická 3	3	26.08.2010	Upomínka 2	Již podruhé Vás důrazně žádáme o úhradu pohledávek uvedených v	201003142
592	HRŮŠA JAKUBRovnoběžná 21628 00	2	26.08.2010	Upomínka	Důrazně Vás žádáme o úhradu pohledávek uvedených v příloze.	201003140

Číslo pohledávky	Částka	Úrok k datu upomínky
1001000043	5.00 CZK	0.05 CZK

Zrušit aktuální upomínku

AKce Editace Dotaz Blok Záznam Pole Funkce Nástroje Nápvěda Okno

39122 - Nastavby/Podací deník (SPSBOLD) - [úterý, 07.09.2010, 15:02:51] - Účet:18 - 10.HAMU

Nav

Seznam Přijem Výdej Došlo Poslat Kopie Předat Vrátit Odpověd OK ePřijem Uložit Půčt SŘ R-ka Opravy Skupina

PID	Předmět	Odesílatel	Adresát	Typ dok.	Ev. datum	Zp.doruč.	Podací č.
201003148	Upomínka č. 10010002	PRACOVNÍCI EBM	Hakon ADALSTEIN	Upomínka	30.08.2010	Pošta - dopor	

Základní úd. Adresy Doplnující úd. Přílohy Doklady Půjčky Doručení Historie

PID: 201003148 Upozornění:

Předmět: Upomínka č. 10010002 Ev. datum: 30.08.2010

Typ dok.: Upomínka Zp. doručení: Pošta - doporučeně Podací dat.:

č.j. naše:  č.j. vaše:  Dat. převzetí:

Spis:  Stav dok.: Aktivní Posl. pohyb: 30.08.2010

Vyřizuje/ Uloženo:  Předáno:  Vyřídít do:

Zp. uvrž.:  Stav uvrž.: Vyřizuje se Dat. uvržení:

Propojení lze zrušit pouze ze strany iFIS\*SPS.

### 3.1.2. Nastavení číselné řady

Pro upomínky neuhrazených pohledávek lze nastavit samostatnou číselnou řadu pro úlohu 039.

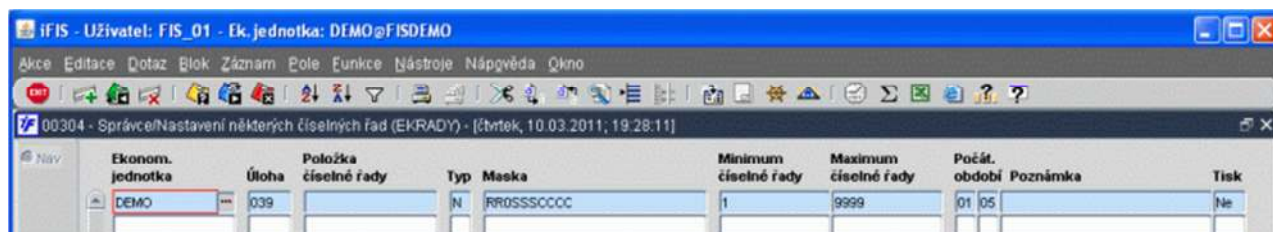

### 3.1.3. Možnost zrušení upomínky

Ve formuláři [03902](#) Přehled upomínek doděláno tlačítko pro zrušení aktuální upomínky.

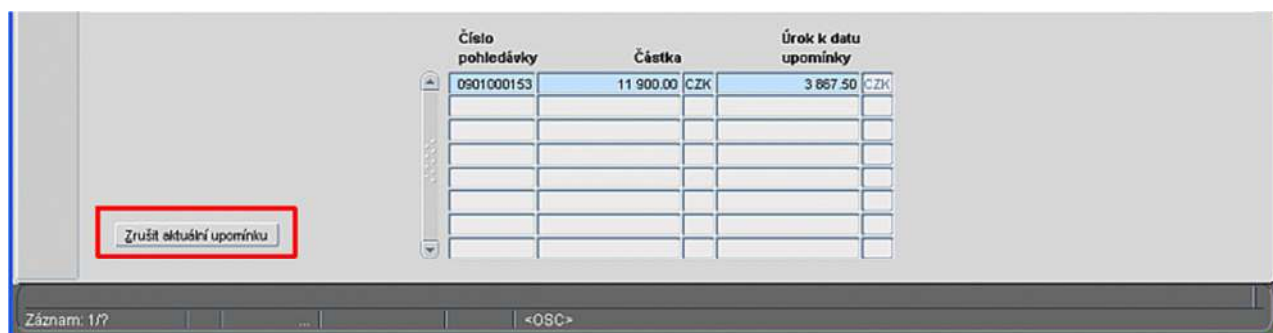

### 3.1.4. Hromadný tisk upomínek

Nová sestava 391/03902 – Hromadný tisk upomínek. Po výběru upomínek sestava vytiskne pouze vybrané.

### 3.1.5. Nový tisk cizojazyčných upomínek

Do tiskových sestav ve formuláři [03902](#) byly vloženy nové tisky cizojazyčných upomínek

- 415 - Upomínka (Německy)
- 416 - Upomínka (Anglicky)
- 417 - Upomínka (Francouzsky)
- 418 - Upomínka (Polsky)
- 419 - Upomínka (Španělsky)

### 3.1.6. NS při sestavení upomínek

V sestavení přibýlo v horním bloku zatržítka u položky "Dlužníci střediska". Je-li zatržítka aktivní, tak se vybírají všechny pohledávky, které jsou vlastní NS a podřízené tomuto NS

(kontextové přístupy). Není-li zatržítko aktivní, tak se vybírají všechny pohledávky bez ohledu na NS.

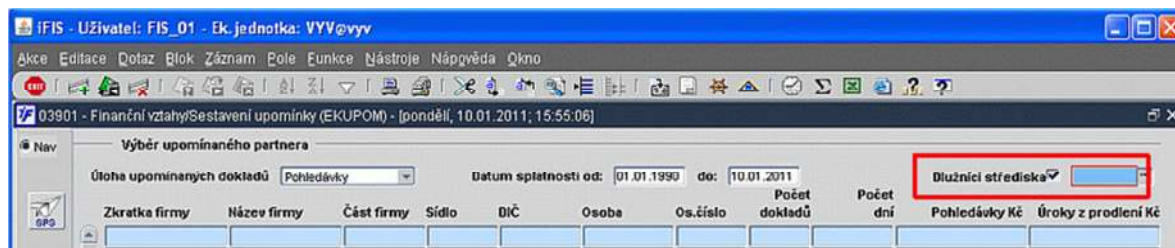

### 3.1.7. NS a číselná řada

Při sestavení lze v bloku "*Náležitosti sestavované upomínky*" vyplnit NS, které danou upomínku vystavuje. Je-li NS vyplněno a má své místo i masce číselné řady. V tomto případě je řada vždy jen pro dané NS.

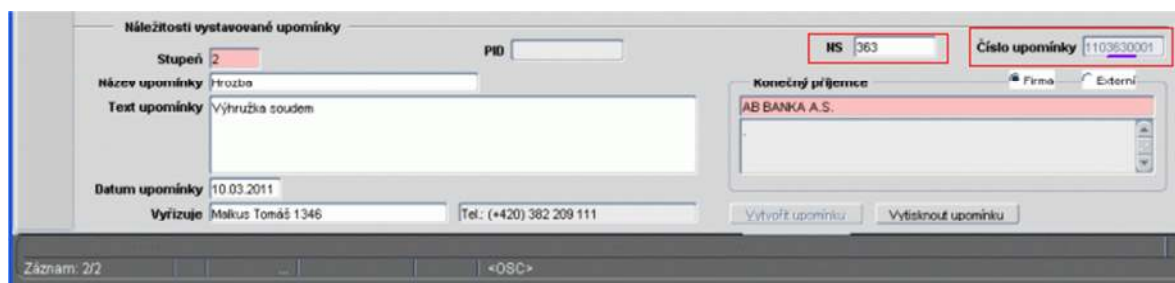

## 3.2. Tisk obrázku na zálohách

[T\\_KOSOBR](#) [A/N] Přepínač A/N, zda se má zobrazit na likvidačním listu velký obrázek.

[T\\_KOSOBZ](#) [A/N] Přepínač, zda se má zobrazit obrázek na přijatém zálohovém listu. (Lokální parametr [T\\_KOSOBR](#) musí být nastavený na "N")

## 3.3. DPH

### 3.3.1. Formát .xls

257, 258 – Příloha k přiznání DPH do formátu .XLS

### 3.3.2. Příloha k DPH dle řádků

Nová sestava **664/03601** - Příloha k přiznání DPH dle řádků s předformulářem pro volbu kumulace řádků za doklady a nebo bez kumulace.

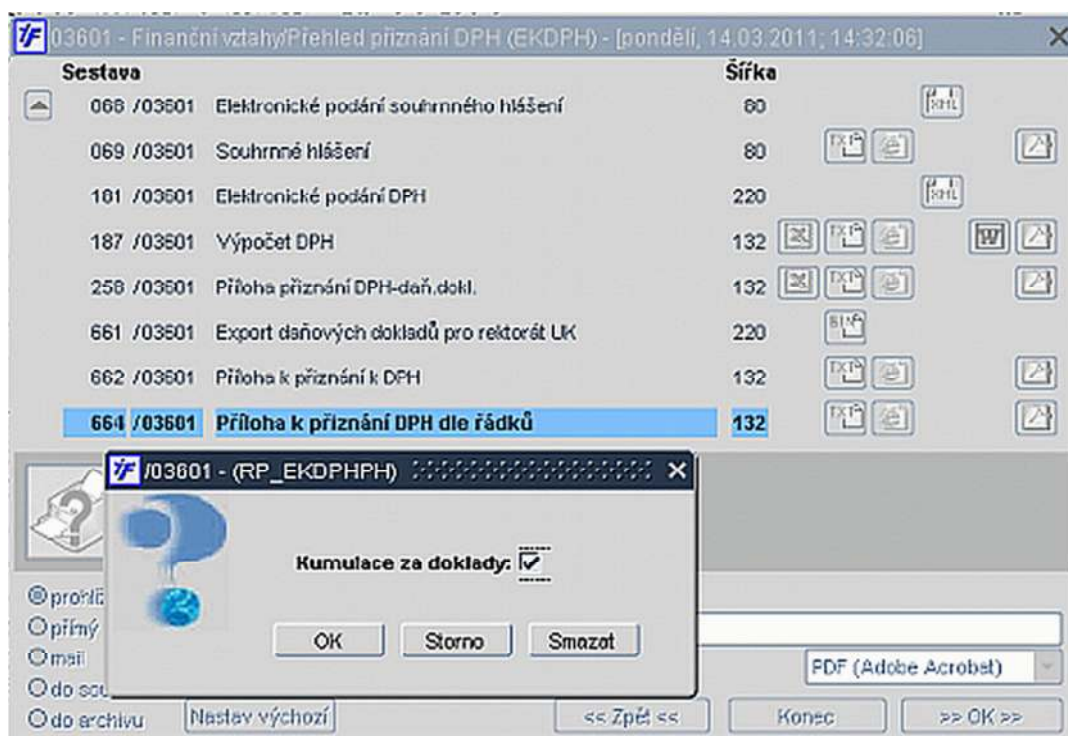

### 3.3.3. NS a podklady pro přiznání k DPH

Do formuláře [03603](#) Podklady pro přiznání k DPH lze do pravého horního rohu doplnit [01103](#) nákladové středisko. Pak lze pro toto nákladové středisko spočítat dílčí přiznání k DPH. Toto přiznání se nepočítá jako řádné, ale jako souhrnné.

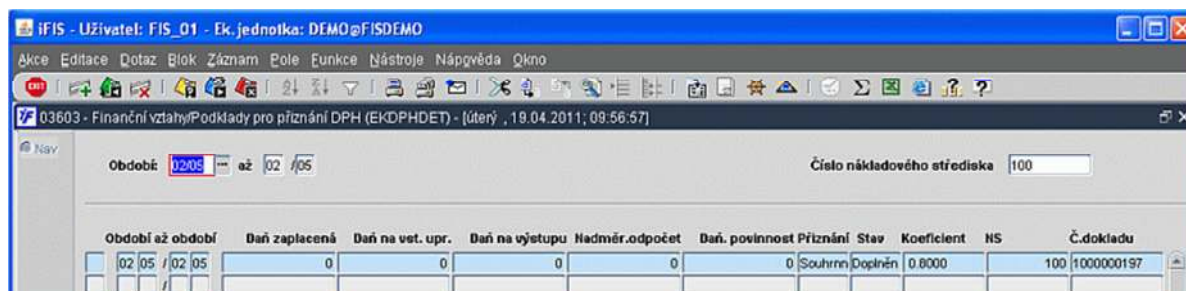

### 3.3.4. Nárok na odpočet DPH

Do číselníku DPH přidělán sloupec, kde se dá předvyplnit nárok na odpočet v procentech. Není-li vyplněno, bere se defaultní hodnota **100**.

Položka sazebníku	Sazba	Nár. odp.	Čet	Zd. pl.	Řádek zák.	Řádek daně	Popis pro Tisk daňové priznání	Komentář	Platnost od	do
Dodání zboží	1	20.0	343335	U	01k	01k	N		01/10	
NENÍ DAŇOVÝ DOKLAD - DOTACE	1	0.0		U			N	Nedaň.dokl.na výst.-DOTACE		
NENÍ DAŇOVÝ DOKLAD - vstup	1	0.0		P			N	Nedaňové doklady na vstupu		
NENÍ DAŇOVÝ DOKLAD - výstup	1	0.0		U			N	Nedaňové doklady na výstupu		
10% vstup ENO	1	10.0	0	P			A	se sníženou sazbou daně - bez nároku		
19 Vstup bez nároku na odp.	1	19.0	0	P			N	Vstup 19% bez nároku na odp	blábla	
22 Vstup bez nároku na odp.	1	22.0	0	P			N	Vstup 22% bez nároku na odp	bleble	

### 3.3.5. Nárokování přijatých plnění dle data "Došlo dne"

Nový lokální parametr

[ZDAOPRP](#) [0/1]

hodnota **0** - přijatá plnění se zařazují do daňového období postaru, tj. daňové období=účetní období.

hodnota **1** - způsobí, že daňové období je určeno datem "Došlo dne".

*Defaultní hodnota je 0.*

Hodnota parametru by se měla měnit jen při uzavřeném období závazků, pohledávek i DPH, kdy ještě nejsou pořízeny doklady v novém období, jinak může vzniknout v nárokování odpočtu chaos.

Je nutné mít na zřeteli, že zdanitelná plnění mající datum "Došlo dne" vznikají buď jako závazky typu faktura a závazek k zaměstnanci nebo jako pohledávka typu dobropis.

### 3.3.6. Předdefinování sazby DPH

#### 3.3.6.1. Pokladna

V pokladně v účelech plateb umožněno předdefinovat konkrétní sazbu DPH, která se přitáhne do dokladu. V dokladu je možno sazbu změnit.

ifIS - Uživatel: FIS\_01 - Ek. jednotka: VYV@vyv

03563 - Finanční vztahy Účel platby (EKKONT) - úterý, 14.09.2010, 20:27:57

Název účelu platby	BP	Typ H	Název sazby DPH	Číslo sazby	Zd. pl. 5%	Kontace MD	Kontace DAL	Typ univerzálního daňového dokladu	Účetní pravidlo
* Příjem květen-bez daň doklad	B	N					335999		
* Půjčky FKSP-vratka přepl.spl	Q	N				3351			
* Refundace LK	B	N							
* Reklamae zboží ze skladu	B	N				111			
* Rekreace Poněšice-vratka	Q	A	43153 Tuzem.vstup plný nárok	4315b	P 9			999	Automaticky generované
* Rekreace Poněšice-vrat pl	Q	N							
* Stála záloha na výdaje v hot.	Q	N				3352			
* Stála záloha na výd.v hotov.	B	N					3352		
* Stravenky	B	N					3355		
* Stravenky-vratka	Q	N				3355			
* Studentské platby	B	N					378		
* Stud.nákl. - vratka	B	N							
* Skolné - vrácení platby	Q	N				64919			
* Skolné - vratka	B	N							
* Tržby - bankomát s DPH	B	A					602114	999	Automaticky generované
* Tržby - drob. pronájmy s DPH	B	A						999	Automaticky generované
* Tržby - drobné pronájmy	B	A						999	Automaticky generované
* Tržby - katalogy	B	A					6023	999	Automaticky generované
* Tržby - mimořádný kurz 1999	B	N							
* Tržby - ostatní	B	N					6499	999	Automaticky generované
* Tržby - ostatní platby posluč	B	N					64912	999	Automaticky generované
* Tržby - ostatní s vzbou na Df	B	A					6499	999	Automaticky generované
* Tržby - ost.pl.posluchačů	B	N							
* Tržby - popl. za příj. řízení - C	B	A					6491	999	Automaticky generované
* Tržby - popl. za služby -vazba	B	A					64911	999	Automaticky generované
* Tržby - poplatky za příj. řízení	B	N					6491		
* Tržby - poplatky za tituly	B	N					64911		
* Tržby - prodej materiálu	B	A					654	999	Automaticky generované
* Tržby - programy	B	A					6011	999	Automaticky generované

Název účelu platby  
Záznam: 35/? Seznam hodn... <OSC>

### 3.3.6.2. Bankovní výpisy

V části pro předvyplnění údajů pro generování UDD je možné použít i sazbu 0-není daňový doklad. Je zrušena kontrola položky zdanitelné plnění - kontrola je ponechána na uživateli.

Strana	HIP účtu	Typ ř.	Text	Pravidla účetní likvidace	Typ UDD	Název typu UDD	Název sazby DPH	Číslo sazby	Zd. pl. S%	Odp. Předkontak UDD
Debet	Normální	limtka	Pro debet - účet na MĀ D							
Debet	Normální	student	VFU - student							
Debet	Normální	Vybití z účtu IPS	Převod z IPS							
Debet	Normální	Převod z účtu IPS	Převod z IPS							
Debet	Normální	Mzdy	Pro debet - účet na MĀ D							
Debet	Normální	převod na FKSP	Pro debet - účet na MĀ D							
Debet	Normální	limtka	Pro debet - účet na MĀ D							
Kredit	Normální	Neidentifikovaná s	NP 379301							
Kredit	Normální	Přijímací řízení FAI	Pro kredit - účet na DAL							
Kredit	Normální	Přijímací řízení DA	Pro kredit - účet na DAL							
Kredit	Normální	převod na BU	Studentské platby		3	OPRAVY	43104 Tuzem. vstup trácen KOEF	4310c	P 19 100	378
Kredit	Normální	KOLEJ (mimo pl.k)	KOLEJ, DAL 37982							
Kredit	Normální	převod z BU	Pro kredit - účet na DAL							
Kredit	Normální	Dobří účtu IPS	Dobří účtu IPS							
Kredit	Normální	SF	FAMU-SF 858/3, DAL 91							
Kredit	Normální	inkasa pro IPS	Dobří účtu IPS							
Kredit	Normální	převod z FKSP	Pro kredit - účet na DAL							

Výpočet částek v generovaném UDD se řídí lokálním parametrem [DSZVDPH](#) A/N.

[DSZVDPH](#) - Má se v doplňkovém saldo při výpočtu DPH v generovaném UDD použít koeficient zaokrouhlený nebo nezaokrouhlený

- A - počítá se koeficientem zaokrouhleným na 4 desetinná místa
- N - počítá se koeficientem nezaokrouhleným

### 3.4. Platební příkazy v cizí měně

Požadavek na platební příkazy v cizí měně

Číslo deníku: 1 Číslo skupiny deníků: 1

Název deníku poň. Faktury - Hlavní činnost

Typ dokladu: Faktura

Měna: CZK

Firma: Export: N

Fakturační HS: NS/TA/ANK: Bank. účet vlastní: 19-53731802970100

**Analytické účty**

Má díl	3111	Odběratel	S
Dal			
DPH			
Rozdíl (nedoplatek)	5496	Jiné ost.námí.-RN - DČ	
Rozdíl (přeplatek)	5496	Jiné ost.v.-vyrovnání RN DČ	
Kurzový rozdíl (ztráta)			
Kurzový rozdíl (zisk)			

**Zdroj financování pro likvidaci rozdílu**

NS: 900  
TA: 1  
Akce: 00-001 výuka nebo provoz  
KP: 1-Hlavní činnost

Způsob kontace HŘ: R  
Automatické / Ruční kontace: Ruční rozkontace

Typ univ. daňového dokladu: 999 Automaticky generované LOD z UZP

Způsob úhrady: Příkazem  
Formát řádku: 2  
Typ akce:  
Typ mzdového příplatku:

Konstantní s.: 308  
Variabilní s.:  
Specifický s.:

Zpráva:  
Referent:  
Schvaluje:

Název odběratelské faktury  
Záznam: 1/1 <OSC>

## 3.6. Šeky

### 3.6.1. Deníky pro šeky

Pro evidenci šeků přešel iFIS\* na pořizování do *deníků*, které si uživatel dle své potřeby sám nastaví. Nastavení deníků se provede ve formuláři [03176 Deníky šeků](#).

**Položky** v deníku šeků:

- Číslo a název deníku
- Skupina deníků
- Bankovní účet
- Měna
- Místo
- Konstantní symbol
- Počáteční číslo - počáteční číslo ze šekové knížky
- Úloha
- Číselník
- Podpis

Ve spodní části formuláře je zatržítko, které určuje, zda je formulář pro pořizování šeků platný či neplatný.

iFIS - Uživatel: FIS\_01 - Ek. jednotka: VYV@vyv

Akce Editace Dotaz Blok Záznam Pole Funkce Nástroje Nápvěda Okno

03177 - Finanční vztahy/Vystavení šeku (EKBASEIK) - [pátek , 14.01.2011, 09:41:11]

Nav

Stav  Doplněn  Exportováno  Neuhrazené

Deník   Klíč šeku 1000000651

Vazba na úlohu

Poznámka

Číslo šeku

Číselník příjemce

Příjemce  Identifikace

Místo

Datum splatnosti

Vlastní účet

Částka

Variabilní symbol

Konstantní symbol

Specifický symbol

Datum vystavení

Podpis

Úloha, na kterou má šek vazbu

Záznam: 1/1 ... Seznam hodn... <OSC>

Klíč šeku se řídí nastavením ve formuláři [00304](#) Nastavení některých číselných řad.

### 3.6.2. Sestava pro šeky

Nová sestava pro soupis šeků do banky

316/03172 - Soupis předávaných šeků do banky

UNIVERZITA Čís: 12F	Sestava FIS : 316/03172 Datum zpracování : 14.01.2011 10:55:49 Strana : 1 / 1			
<b>Soupis předávaných šeků do banky</b>				
<b>Číslo šeku</b>	<b>Příjemce a jméno</b>	<b>Identifikace příjemce</b>	<b>Částka</b>	<b>Měna</b>
8	BAK Aleš		1.00	CZK
2	Kočenář Patricie Ing. CSc.		1 000.00	CZK
5	Malkus Tomáš		100.00	CZK
2	Novák Jan Ing. DrSc.		1 000.00	CZK
6	PRÍJMENÍ027 Jarmila MUDr		1.00	CZK
<b>Celkem:</b>			<b>2 102.00</b>	<b>CZK</b>
<b>Číslo šeku</b>	<b>Příjemce a jméno</b>	<b>Identifikace příjemce</b>	<b>Částka</b>	<b>Měna</b>
7			1.00	EUR
<b>Celkem:</b>			<b>1.00</b>	<b>EUR</b>

### 3.7. Předformulář v tisku

Do několika sestav byl před vlastní tisk doplněn dotazovací předformulář, kde možno navolit tisk párovacího symbolu místo sloupce text.

Týká se to těchto sestav:

[03109](#) Prohlížení kontakcí banky - **268** Účetní likvidace bankovních výpisů - podle účtu a **269** Účetní likvidace bankovních výpisů

[03209](#) Prohlížení kontakcí závazků - **222** Účetní likvidace závazků - podle účtu a **229** Účetní likvidace závazků

[03302](#) Prohlížení kontakcí pohledávek - **270** Účetní likvidace pohledávek - podle účtu a **271** Účetní likvidace pohledávek

[03508](#) Prohlížení kontakcí pokladny - **272** Účetní likvidace pokladních dokladů - podle účtu a **273** Účetní likvidace pokladních dokladů

[05707](#) Prohlížení kontakcí dokladů dlouhodobého majetku - **5313** Účetní likvidace majetku dle účtu a **5314** Účetní likvidace majetku

[10322](#) Prohlížení a tisk kontakcí příjemek - **10056** Účetní likvidace příjemek podle účtu a **10057** Účetní likvidace příjemek

[10422](#) Prohlížení a tisk kontakcí výdejek - **10058** Účetní likvidace výdejek podle účtu a **10059** Účetní likvidace výdejek

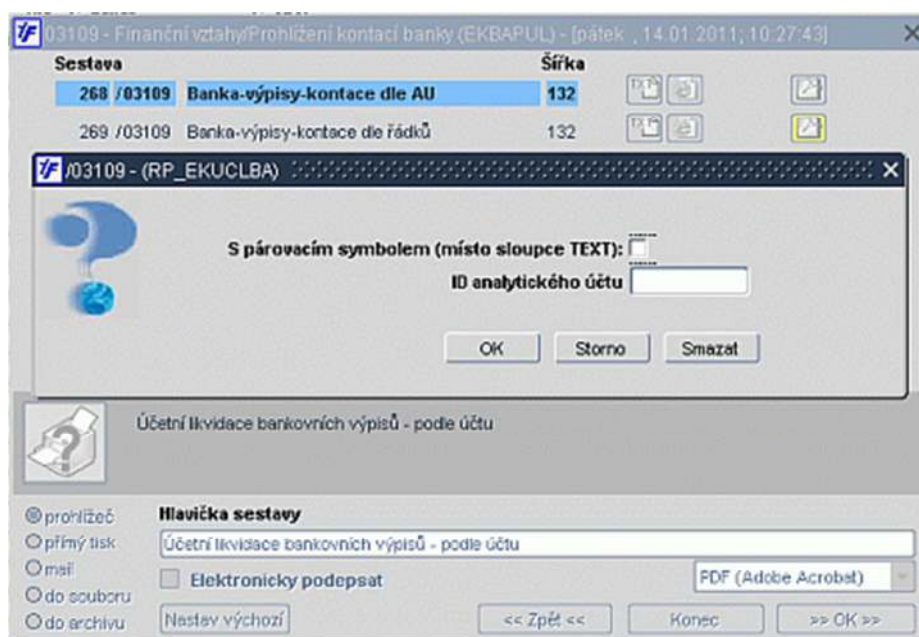

### 3.8. UDD a SPSL

Do formuláře pro Univerzální daňový doklad bylo doplněno pole pro zadání PID (výběrem přes F3 (LIST) lze vložit již existující hodnotu PID ze SPS).

Přes ikonu SPS  v levém toolbaru lze z příslušného UDD zaevidovat nový záznam v iFIS\*SPS, vygenerovat PID a vytvořit vzájemnou vazbu.

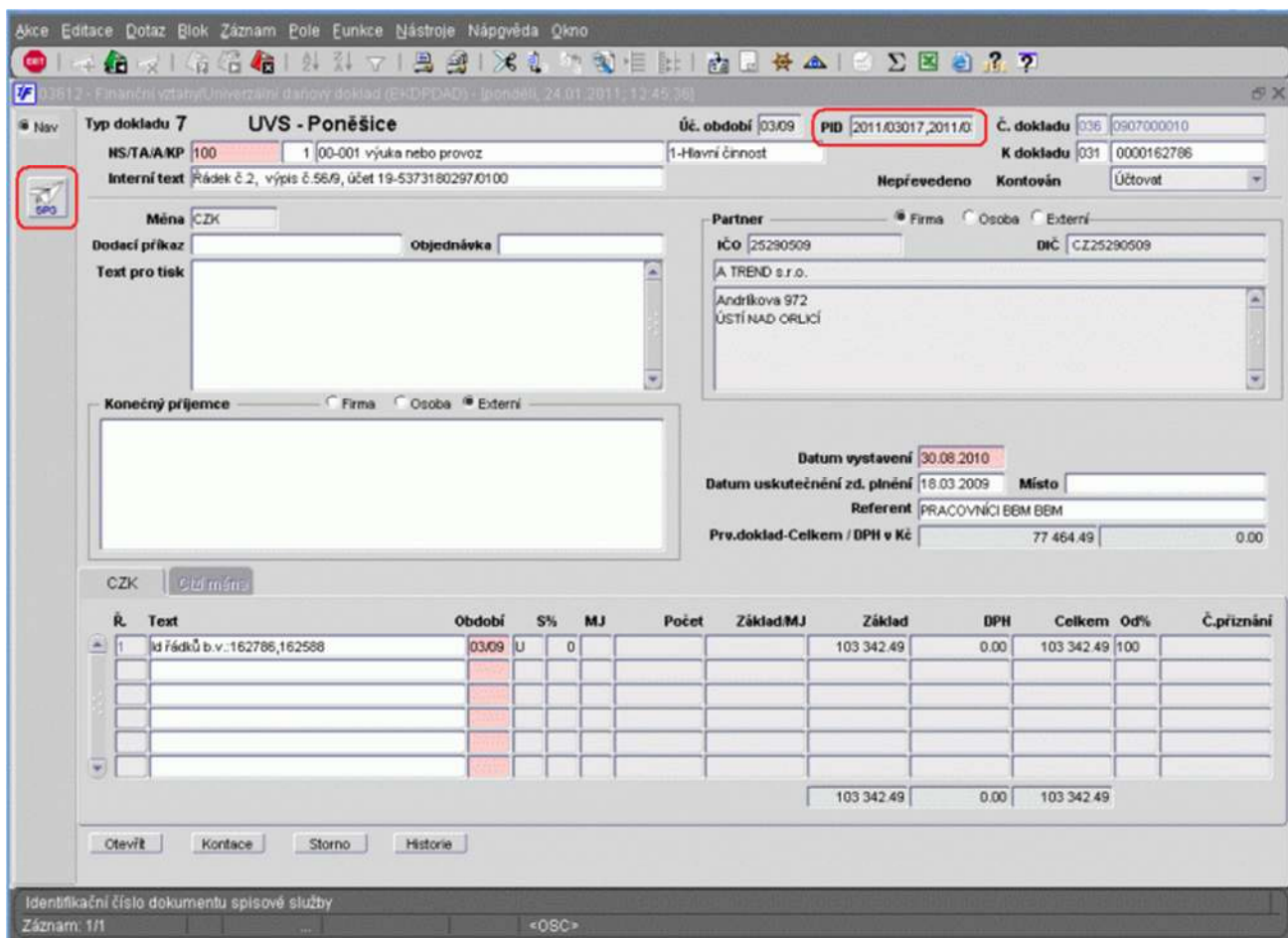

Přes existující hodnotu pole PID v UDD lze zobrazit pro čtení detail záznamu v iFIS\*SPS (přes CTRL+A).

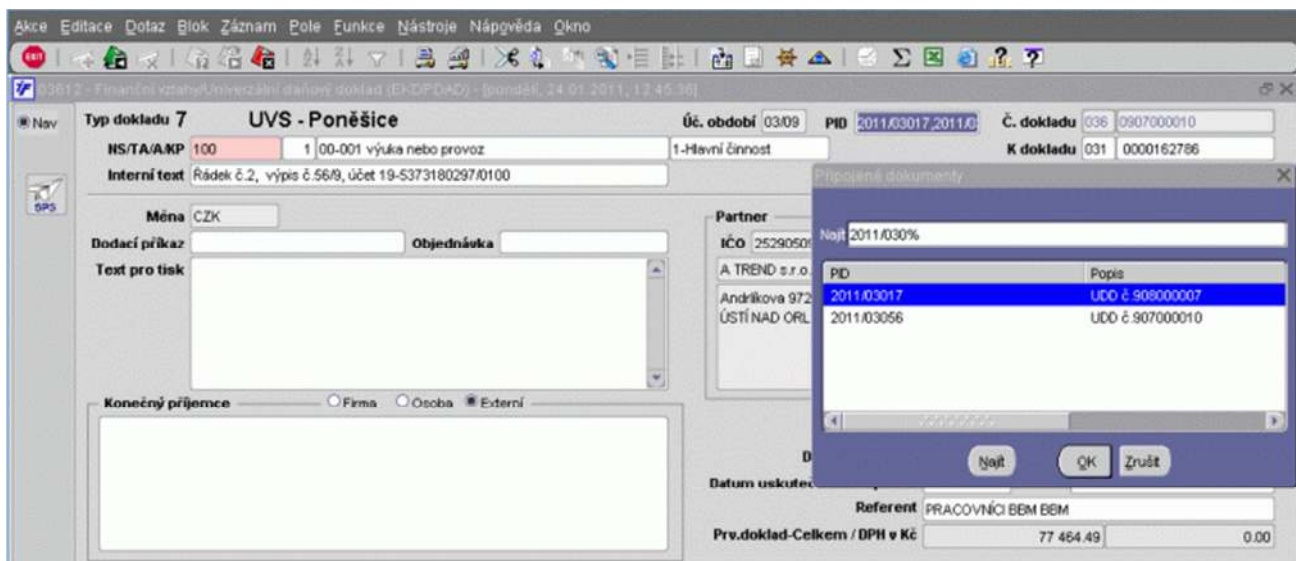

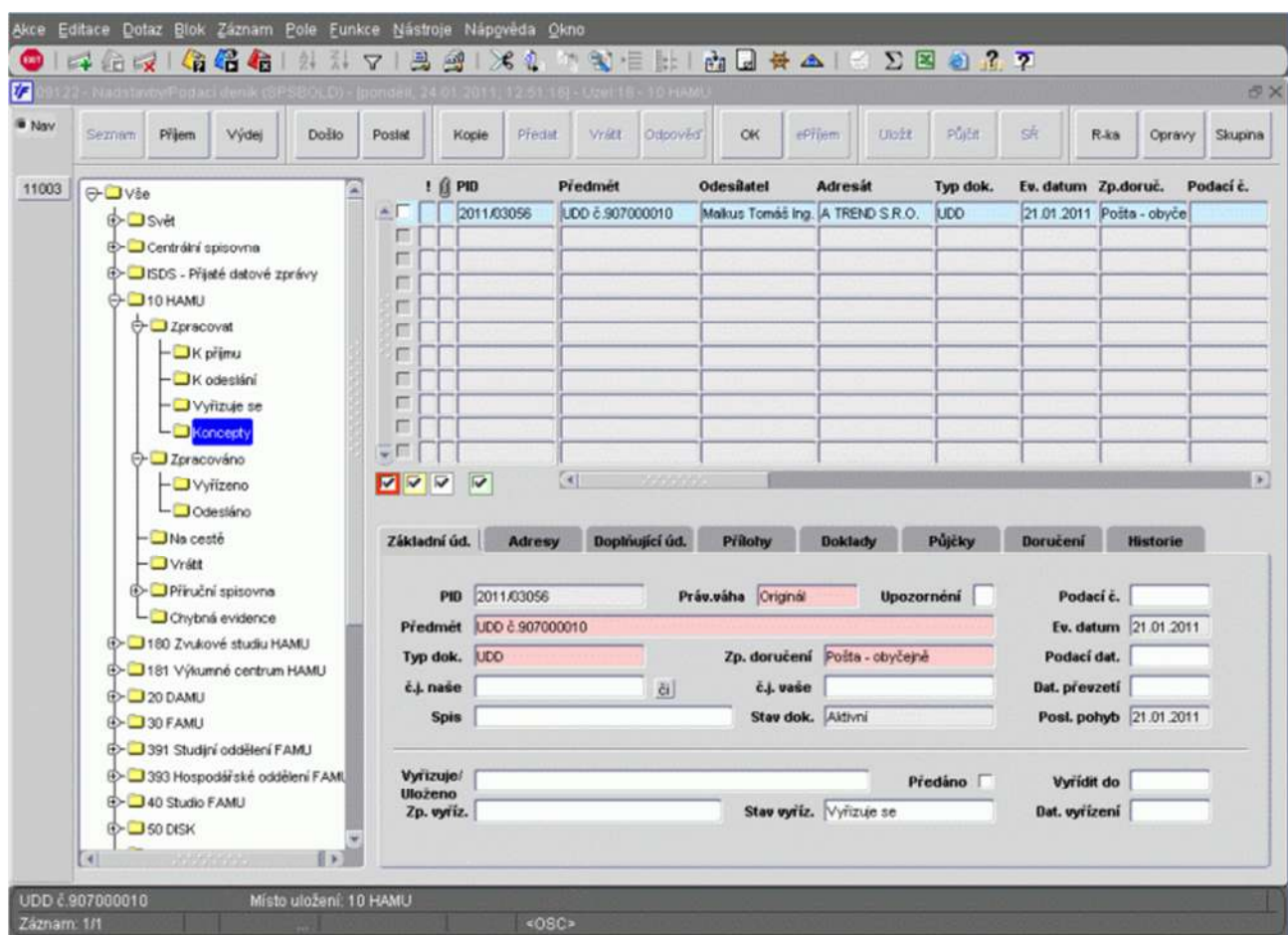

V případě více hodnot PID lze propojení zrušit pouze ze strany iFIS\*SPS.

### 3.9. Zálohové listy přijaté a objednávky

Ve formuláři [03271](#) Zapsání zálohového listu lze na poli "Objednávka" zapsat buď pouhý prostý text nebo si LISTem vybrat již pořízenou objednávku.

- prostý text - všechny položky si musí uživatel doplnit sám
- výběr z LISTu - položky se přenesou z objednávky

## 4. Majetek

Označení	Oblast
Maj	Majetek

### 4.1. Prohlížení plánovaných odpisů dlouhodobého majetku

V přehledu odpisů (formulář [05811](#)) jsou zobrazeny všechny záznamy, které byly vytvořeny při výpočtu plánovaných účetních a daňových odpisů dlouhodobého majetku. Stiskem klávesy *Výběr* se zobrazí inventární karta vybraného majetku ([05802](#) „Inventární karta dlouhodobého majetku“).

Pro dotaz volíme položky s nejvyšší opatrností. Doporučujeme zvolit omezující podmínky např.:

- jedno inventární číslo s celým průběhem plánovaných odpisů
- jeden měsíc v daném roce pro zařazené doklady

Dotaz lze kombinovat s příslušnými „radiobuttony“ ve spodní části obrazovky

- vše – zobrazí účetní i daňové plánované odpisy (defaultní nastavení)
- účetní – zobrazí plánované účetní odpisy
- daňové - zobrazí plánované daňové odpisy

Pozor

Pro výběr plánovaných daňových odpisů se zadává pouze rok, pro jiné období než 00/RRRR výběr nemá smysl (daňové odpisy jsou vytvářeny pouze na rok).

Po uskutečnění dotazu jsou na obrazovce zobrazeny

- plánované účetní odpisy
- plánované účetní odpisy dle skutečnosti
- plánované daňové odpisy
- plánované daňové odpisy dle skutečnosti
- doplňující údaje k jednotlivým odpisům pro zadávání výběrových podmínek

Pohybem vodorovného „posuvníku“ jsou zobrazeny další položky inventární karty, kterou lze otevřít stiskem klávesy *Výběr* na daném dokladu.

ifIS - Uživatel: FIS\_01 - Ek. jednotka: VYV@vvy

05811 - Majetek/Prohlížení plánovaných odpisů (MJPLODP) - [čtvrtek, 23.09.2010, 12:28:04]

Otevřené období 03 09

Inv.číslo	Období	Plán. účetní odpis	Plán.úč.odp.ak.	Plán.daňový odpis	Plán.daň.odp.ak.	Název	Datum zař.	Datum vyř.	Výř.číslo
CF1-0000346.000	01 2009	1 566.00	1 566.00	0.00	0.00	klimatizační zařízení T	30.09.2002	01.03.2009	SNH997010
CF1-0000346.000	02 2009	1 566.00	1 566.00	0.00	0.00	klimatizační zařízení T	30.09.2002	01.03.2009	SNH997010
CF1-0000346.000	03 2009	1 566.00	1 566.00	0.00	0.00	klimatizační zařízení T	30.09.2002	01.03.2009	SNH997010
CF1-0000346.000	04 2009	1 566.00	1 566.00	0.00	0.00	klimatizační zařízení T	30.09.2002	01.03.2009	SNH997010
CF1-0000346.000	05 2009	1 566.00	1 566.00	0.00	0.00	klimatizační zařízení T	30.09.2002	01.03.2009	SNH997010
CF1-0000346.000	12 2009	1 567.00	1 567.00	0.00	0.00	klimatizační zařízení T	30.09.2002	01.03.2009	SNH997010
CF1-0000346.000	07 2009	1 566.00	1 566.00	0.00	0.00	klimatizační zařízení T	30.09.2002	01.03.2009	SNH997010
CF1-0000346.000	08 2009	1 566.00	1 566.00	0.00	0.00	klimatizační zařízení T	30.09.2002	01.03.2009	SNH997010
CF1-0000346.000	09 2009	1 566.00	1 566.00	0.00	0.00	klimatizační zařízení T	30.09.2002	01.03.2009	SNH997010
CF1-0000346.000	10 2009	1 566.00	1 566.00	0.00	0.00	klimatizační zařízení T	30.09.2002	01.03.2009	SNH997010
CF1-0000346.000	11 2009	1 566.00	1 566.00	0.00	0.00	klimatizační zařízení T	30.09.2002	01.03.2009	SNH997010
CF1-0000346.000	06 2009	1 566.00	1 566.00	0.00	0.00	klimatizační zařízení T	30.09.2002	01.03.2009	SNH997010

Inventární číslo  
Záznam: 1/12

Výběr dokladu pro prohlížení

## 4.2. Hromadné zneplatnění lokalit

Funkce pro zneplatnění lokalit, které nejsou v externím systému - ve formuláři [05127](#) Import číselníku lokalit.

ifIS - Uživatel: FIS\_01 - Ek. jednotka: VYV@vvy

05127 - Majetek/Import číselníku lokalit (MJUCLKL) - [pátek, 14.01.2011, 10:56:42]

Kód	Název	Typ	Náklad. středisko	Odpovědná osoba	Adresa	Komentář	Nadřazená lokalita Kód	Název	Typ
777	Posluchárna []	Místnost	0 AMU						
BL ROZ	Technická m. [] rozvaděč 2.p.	Místnost	0 AMU						
BL 001	Buňka []	Místnost	0 AMU						
BL 001A	Pokoj [2] studentský pokoj	Místnost	0 AMU						
BL 001B	Pokoj [2] studentský pokoj	Místnost	0 AMU						
BL 002	Buňka []	Místnost	0 AMU						
BL 002A	Pokoj [2] studentský pokoj	Místnost	0 AMU						
BL 002B	Pokoj [2] studentský pokoj	Místnost	0 AMU						
BL 003	Buňka []	Místnost	0 AMU						
BL 003A	Pokoj [2] studentský pokoj	Místnost	0 AMU						
BL 003B	Pokoj [2] studentský pokoj	Místnost	0 AMU						
BL 004	Buňka []	Místnost	0 AMU						
BL 004A	Pokoj [2] studentský pokoj	Místnost	0 AMU						
BL 004B	Pokoj [2] studentský pokoj	Místnost	0 AMU						
BL 005	Buňka []	Místnost	0 AMU						
BL 005A	Pokoj [2] studentský pokoj	Místnost	0 AMU						
BL 005B	Pokoj [2] studentský pokoj	Místnost	0 AMU						
BL 0103	Sklad [] sklad číselníků	Místnost	0 AMU						
BL 0106	Sklad [] sklad číselních prostředků	Místnost	0 AMU						
BL 0107	Sklad []	Místnost	0 AMU						
BL 0111	Sklad [] místnost po centr. skladu	Místnost	0 AMU						
BL 0112	Sklad [] místnost po centr. skladu	Místnost	0 AMU						
BL 0114	Sklad [] sklad DKP	Místnost	0 AMU						
BL 0116	Sklad [] sklad nářadí	Místnost	0 AMU						

vše  
 převzaté  
 nepřevzaté

Kód lokality  
Záznam: 1/7

## 4.3. Inventurní karta dlouhodobého majetku

### 4.3.1. Změny na kartě

Inventurní karta dlouhodobého majetku doznala několika změn. Z horních záložek zmizela záložka "Doklady", tato záložka byla nahrazena tlačítky ve spodní části inventurní karty. Přibyla nová záložka "Přílohy". U základních údajů v horní části lze vložit obrázek daného předmětu.

### 4.3.2. Příloha na kartě

Na inventurní kartu dlouhodobého majetku přibyla záložka pro vložení příloh. Na záložce "Přílohy" je možné vložit i konkrétní doklad z kterékoliv agendy v systému iFIS\*.

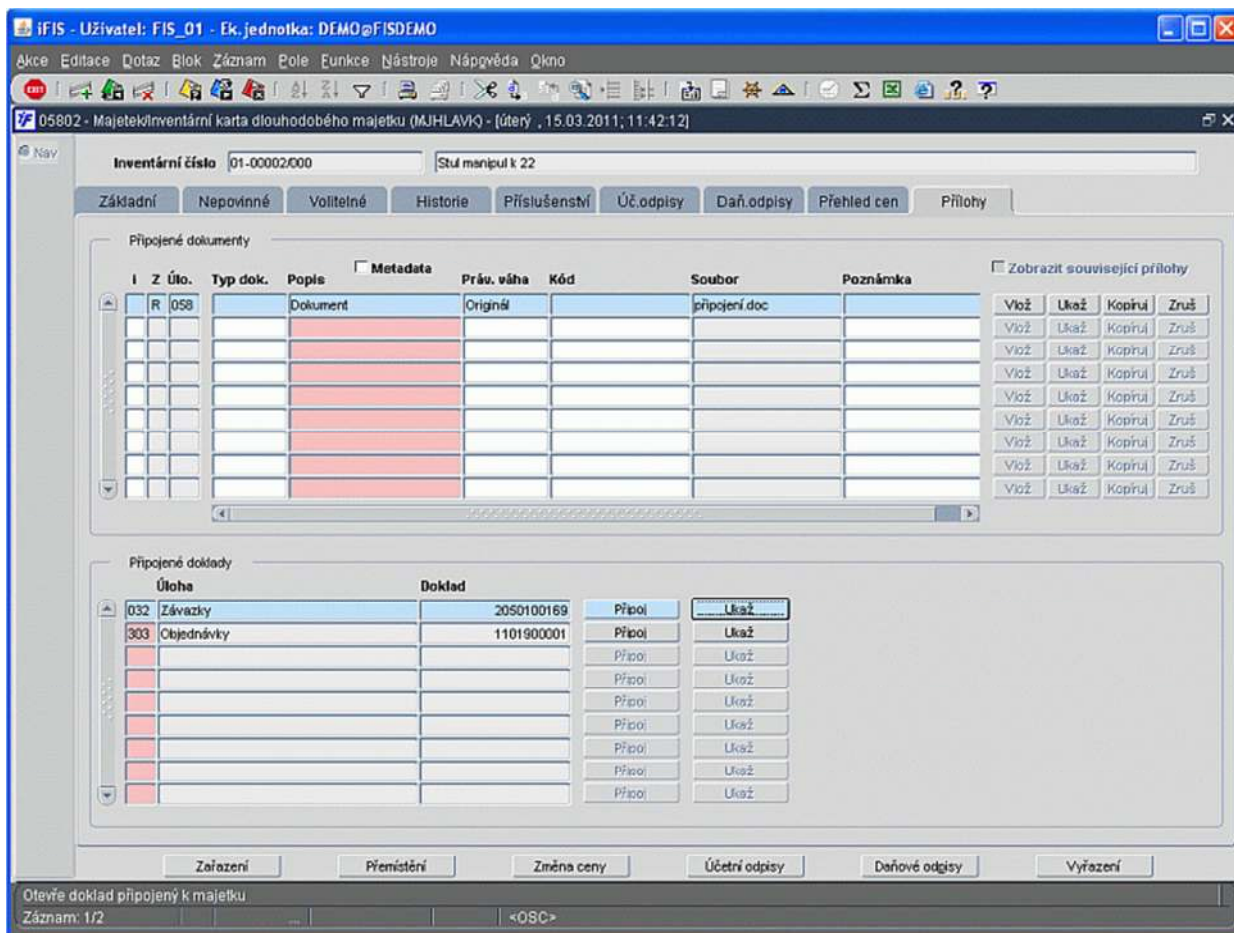

Záložka "Přílohy"

## 4.4. Inventární karta drobného majetku

### 4.4.1. Změny na kartě

Inventární karta drobného majetku doznala několika změn. Přibyla nová záložka "Přílohy". U základních údajů v horní části lze vložit obrázek daného předmětu. Dále byla na kartu vložena pole pro pořízení zdroje financování.

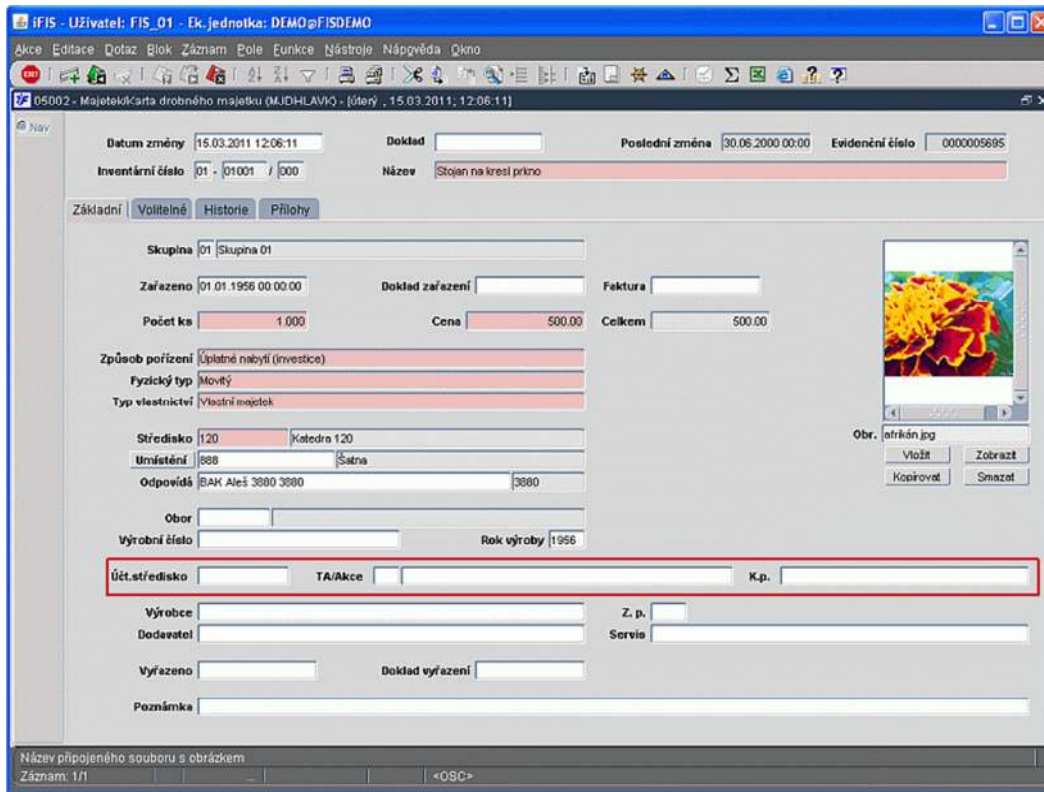

Náhled na záložku "Základní" s vloženým obrázkem

#### 4.4.2. Příloha na kartě

Na inventurní kartu drobného majetku přibyla záložka pro vložení příloh.

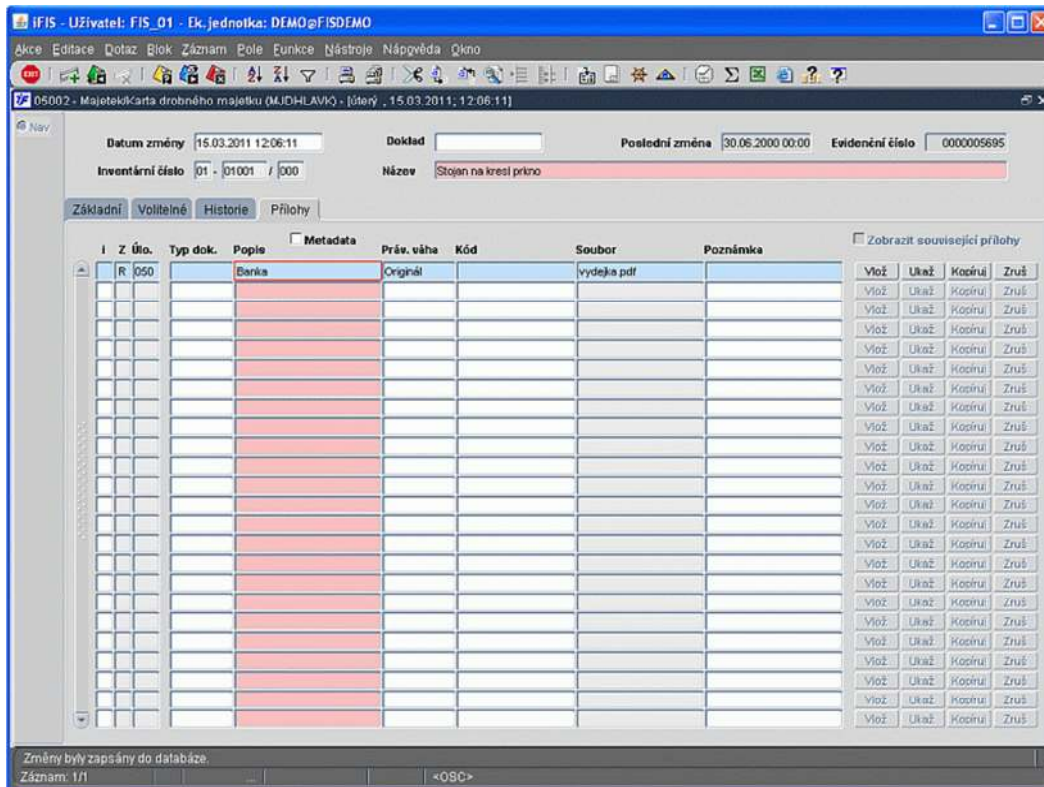

Záložka "Přílohy"

## 4.5. Zpětná vazba z Inventarizace do Majetku

### 4.5.1. Úpravy a rozšíření Vyřazovacích protokolů

Byly upraveny a rozšířeny již existující formuláře [05907 Vyřazovací protokol](#) a [05017 Vyřazovací protokol drobného majetku](#). Jejich funkcionalita byla přizpůsobena možnosti naplnění daty také z modulu iFIS\*Inventarizace (z formuláře [09201 Inventurní rozdíl](#)).

Inventurní číslo	Název	NEPOUŽIT	Stát pův	Osoba	Poznámka	Název inventury	Název dávky
<input checked="" type="checkbox"/>	FF3-0003223/000					Majetek - INV 1	
<input type="checkbox"/>	SF2-0007600/002					Majetek - INV 1	
<input type="checkbox"/>	SF2-0007600/003					Majetek - INV 1	
<input checked="" type="checkbox"/>	SF2-0007600/004					Majetek - INV 1	
<input checked="" type="checkbox"/>	SF2-0007600/005					Majetek - INV 1	
<input type="checkbox"/>	SF2-0007600/007					Majetek - INV 1	
<input type="checkbox"/>	SF2-0007600/008					Majetek - INV 1	
<input checked="" type="checkbox"/>	SF2-0007600/009					Majetek - INV 1	
<input checked="" type="checkbox"/>	SF2-0007600/010					Majetek - INV 1	
<input type="checkbox"/>	SF2-0007602/001					Majetek - INV 1	
<input checked="" type="checkbox"/>	SF2-0007602/002					Majetek - INV 1	

Inventurní číslo	Název	NEPOUŽIT	NEPOUŽIT	Servis (	Poznámka	Název inventury	Název dávky
<input checked="" type="checkbox"/>	SF3-0005813/003					Majetek - INV 1	d33
<input checked="" type="checkbox"/>	SF3-0005813/009					Majetek - INV 1	d33

Vlastní vyřazení (případně storno z protokolu) probíhá již klasickými postupy v uvedených funkcích.

## 4.5.2. Přemístění na základě výsledků inventory

V menu přibyly nové formuláře [05307 Přemístění dle inventory](#) a [05014 Přemístění drobného majetku dle inventory](#).

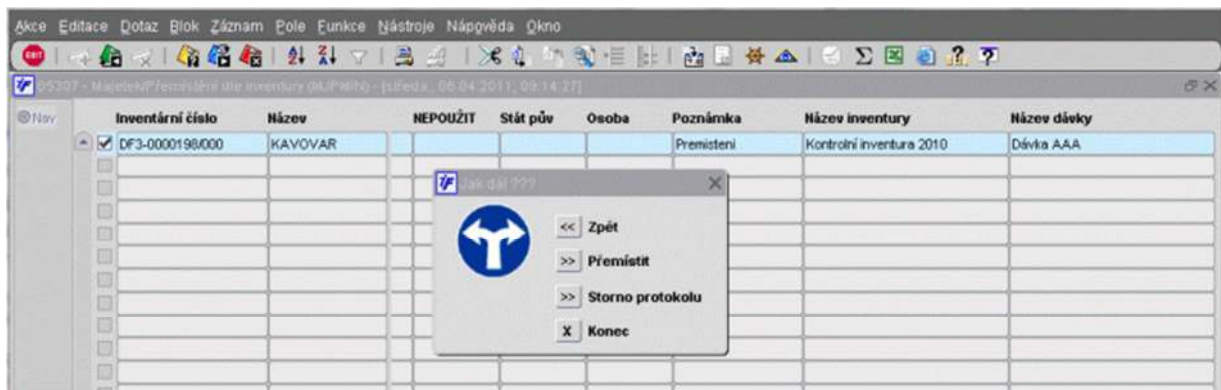
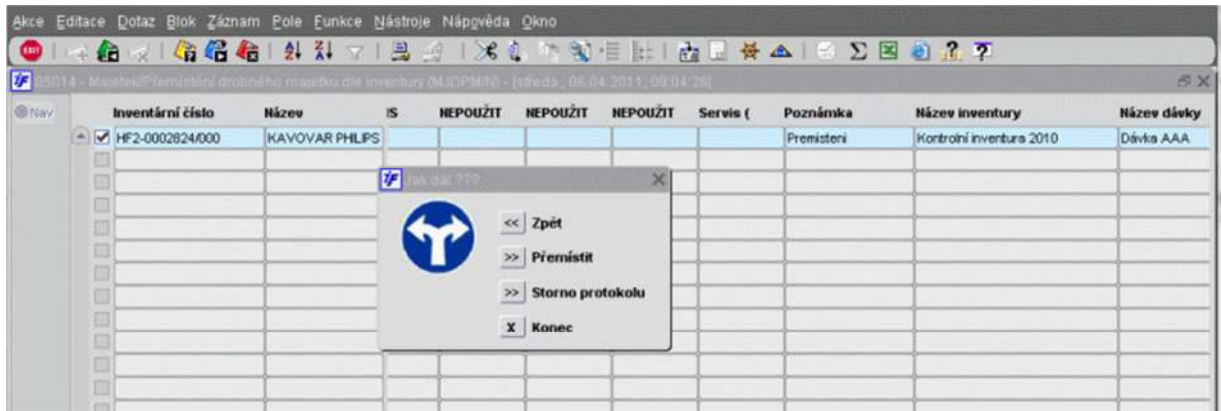

Jsou plněny daty z modulu iFIS\*Inventarizace (z formuláře [09201 Inventurní rozdíly](#)) a jsou určeny k možnosti hromadného přemístění vybraných položek majetku dle zjištěného umístění při inventuře.

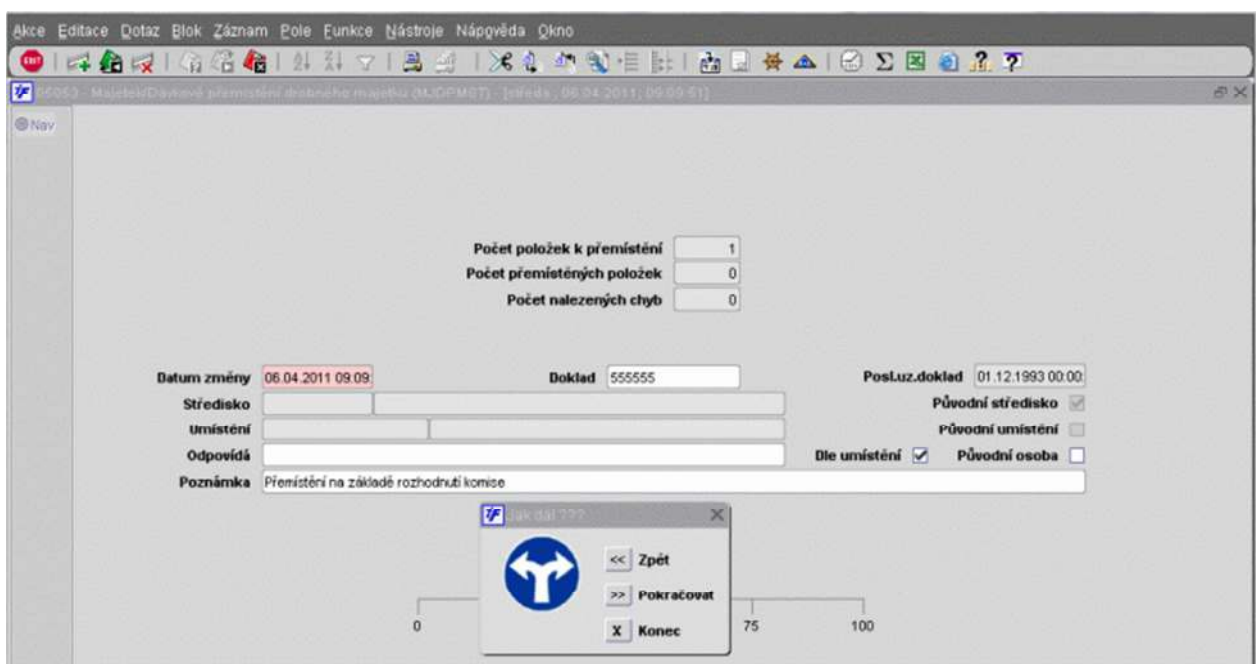

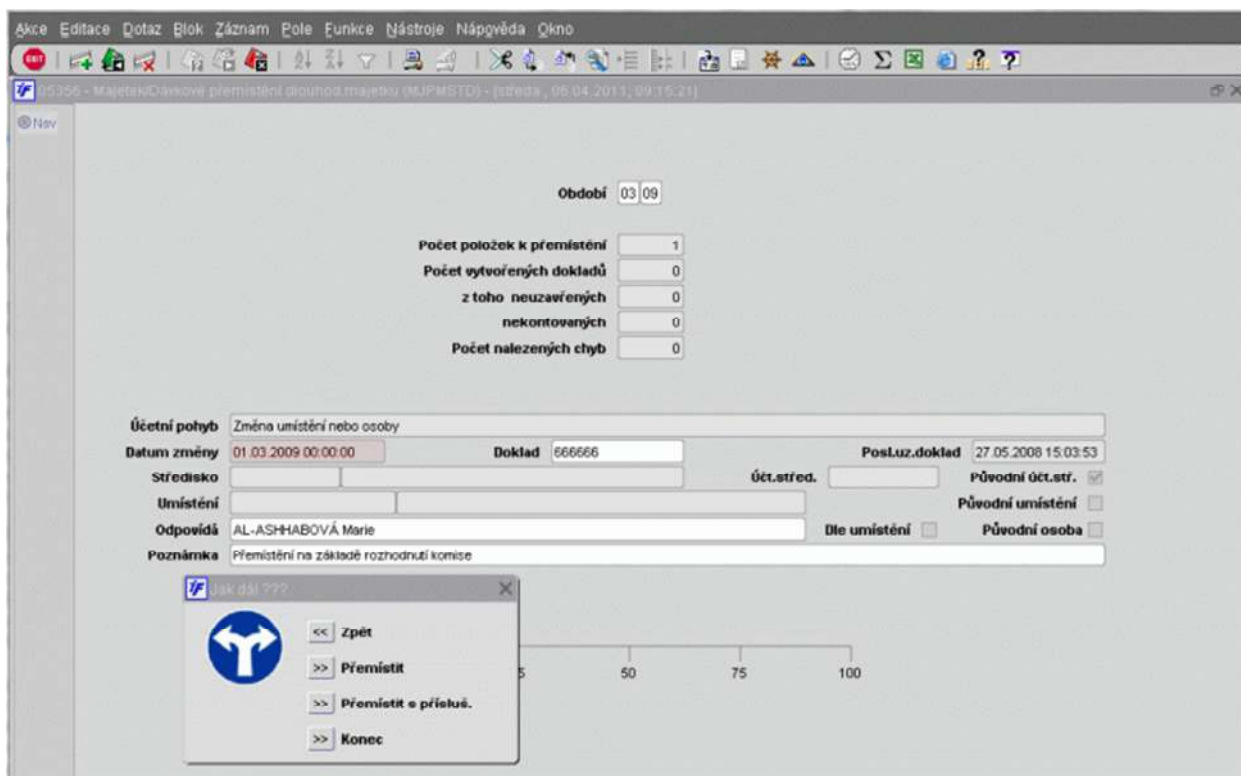

Vlastní přemístění (případně storno z protokolu) probíhá již klasickými postupy pro hromadné (dávkové) přemísťování. Funkcionalita byla upravena pro tento účel i ve funkci [05356 Dávkové přemístění dlouhodobého majetku](#) a [05053 Dávkové přemístění drobného majetku](#)

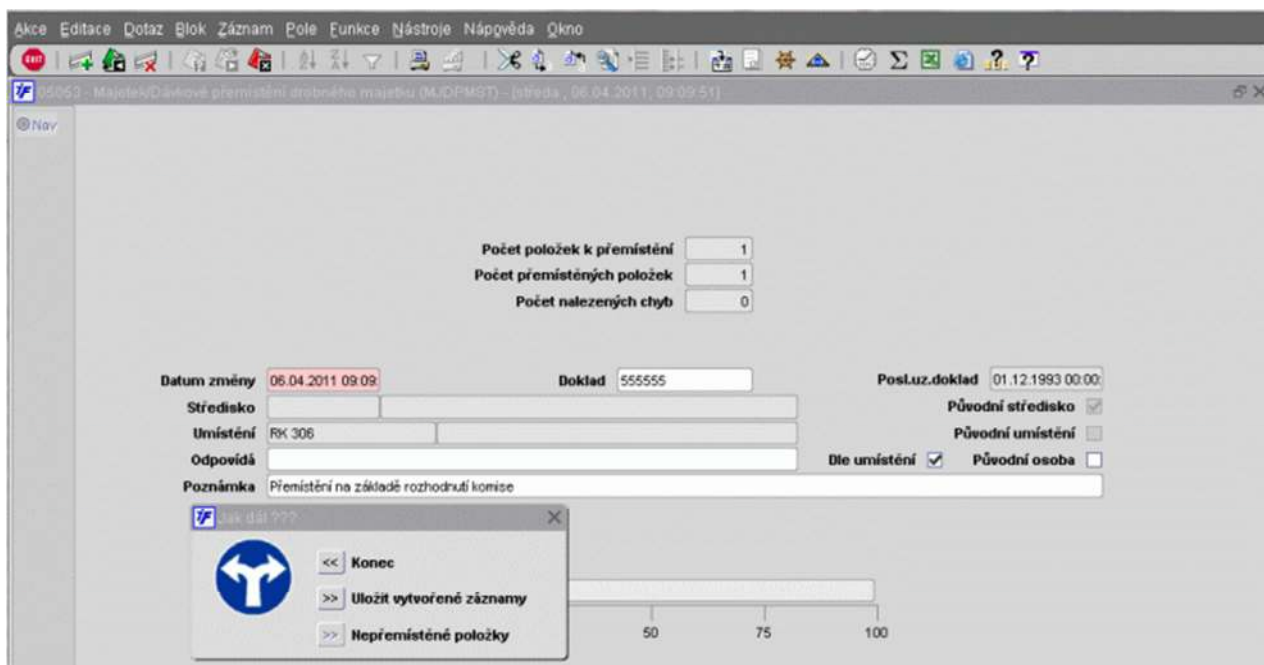

## 5. Objednávky

Označení	Oblast
OBJ	Objednávky

## 5.1. Povinnost zadání CPV

Požadavek na povinné zadání kódu CPV v hlavičce i řádcích objednávek je řešen již v číselnicích objednávek.

*Klasifikace (HLA/RAD/POV)*

- HLA – default pro TYP klasifikace hlavičky
- RAD – default pro TYP klasifikace řádku
- POV – povinnost vyplnění položek TYP a KÓD v řádcích (A/N)

Bylo doplněno přebírání 2. a 3. pole CPV z hlavičky do řádky pokud 1. pole CPV je v hlavičce i řádce shodné

## 5.2. Přímé propojení s rozpočtem

Přímé propojení do rozpočtu pomocí tlačítka ve formuláři [30335](#) Objednávky - detail. Stiskem tlačítka (nachází se v pravé dolní části formuláře) se otevře formulář [02430](#) Rozpočty a plány s vybranými záznamy dle zdroje financování.

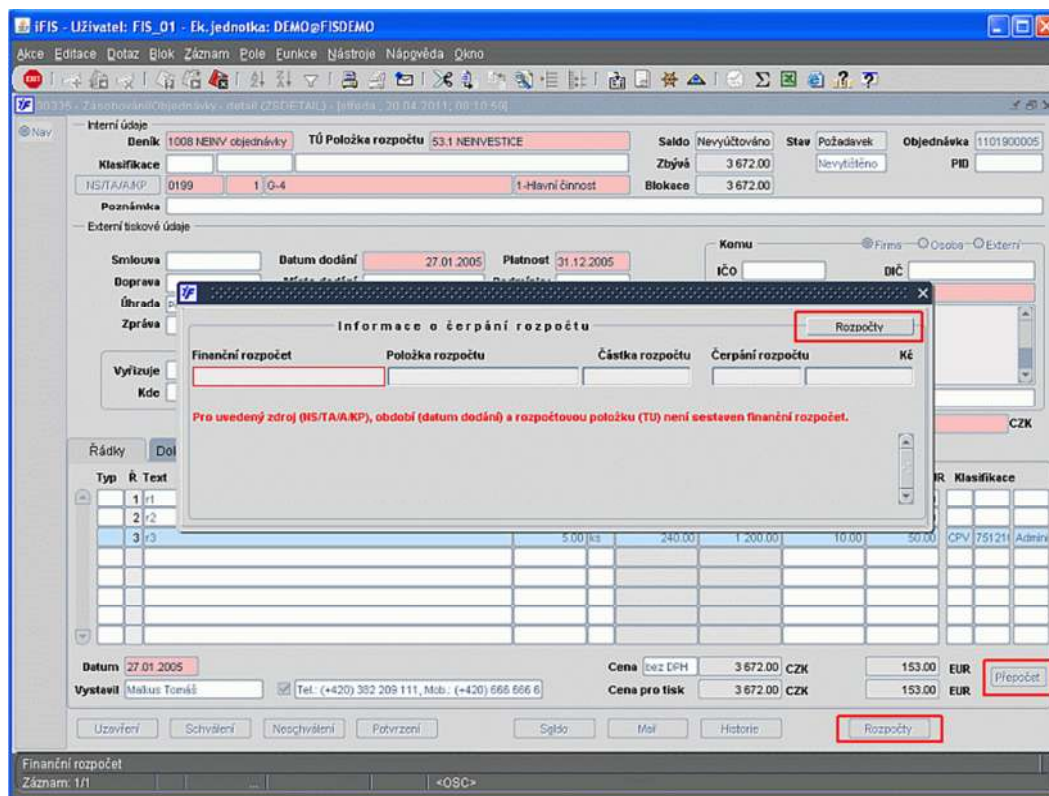

Druhá možnost jakým způsobem zjistit čerpání rozpočtu je při uložení ve formuláři "Informace o čerpání rozpočtu", kde v pravém horním rohu je tlačítko "Rozpočty".

Je-li objednávka vyplňována v cizí měně lze použít tlačítko "Přepočít".

## 6. Registr smluv

Označení	Oblast
RS	Registr smluv

### 6.1. Oboustranná vazba s VZM

Na detail smlouvy přidáno v dolní části tlačítko "Prohlížení VZM". Tlačítko je aktivní, pouze pokud existuje alespoň jedna VZM, kde je daná smlouva evidována. Přes tlačítko je možno prohlížet detaily těchto VZM.

Okno: Akce Editace Dotaz Blok Záznam Pole Funkce Nástroje Nápgvěda Okno

17207 - Ověř partner/Registr smlou (RSMLOUVY) - [pondělí, 13. 12. 2010, 10:03:52] - Detail

Nav

Stav: **Aktivní**      Strana: F Pražské vodovody a kanalizace      IČO: 25656635

Naše číslo: 492/004.03      Vaše číslo: C 2469      Evid. rok: 2003

Typ smlouvy: **Ostatní**      Předmět: **dodávka vody a odvádění odpadních vod**      PID: \_\_\_\_\_

Smlouva    Termíny, ceny a činnosti    Dokumenty    Strany    Osoby    Ostatní    Rozpočet    Historie

Zodpovídá NS: 492    Technická správa 4

Zodp. osoba: MATOUŠEK Karel Mgr.

Nadřiz. eml. \_\_\_\_\_    Počet podřiz. \_\_\_\_\_ 0

Platnost od: 24.09.2003

Účinnost od: \_\_\_\_\_    Účinnost do: \_\_\_\_\_

Výpověď: \_\_\_\_\_    Neuvedeno

Info / Text: \_\_\_\_\_

Úkol: Lušková

Obsah: Vodné a stočné

VL účet \_\_\_\_\_    Variab.s. \_\_\_\_\_

Cizí účet \_\_\_\_\_    Konst.s. \_\_\_\_\_

Splatnost \_\_\_\_\_    dní    Spec.s. \_\_\_\_\_

NS: 944    CP Studio FAMU

TA: \_\_\_\_\_    1    Prostředky na studijní progr. v HČ

Akce: 00-001 výuka nebo provoz

KP: 1-Hlavní činnost

Typ/Cena: Závazek    \_\_\_\_\_    CZK

Provázané smlouvy

Připojení objednávky

**Prohlášení VZM**    Prohlášení smlou    Objednávky    Závazky    Pohledávky

Okno: Akce Editace Dotaz Blok Záznam Pole Funkce Nástroje Nápgvěda Okno

17207 - Veřejné zakázky/Evidenční malých zakázek - prohlášení (VZMEVDP) - [pondělí, 13. 12. 2010, 16:04:48] << POUZE KE ČTENÍ >>

Nav

Zakázky    Seznam    Šablony    **Umožnění přehledu**

**Veřejné zakázky malého rozsahu**

Interní číslo	Název	Druh	Hodnota předpokládaná	sjednaná (konečná)	Kód	Název	Stav
CVUT/20100001	Dodávka vody	Dodávky	1 956 321.00	1 956 000.00	CZK	Koruna česká	Řešená
233	Odvod odpadních vod	Ostatní	123.00		CZK	Koruna česká	Řešená

**Předmět VZM**

Kód CPV    Název    Vymezení předmětu plnění    Místo plnění

4112000-6    Úžitková voda    \_\_\_\_\_    Praha

**Interní zadavatel VZM**

Iniciátor - osoba    NS - číslo    Název    Pořizovatel - osoba    NS - pořiz.    Datum evidence

ADÁMEK JŘI PGS    100    HAMU    PRACOVNÍCI BEM BEM    103    15.09.2010

**Zveřejnění VZM**

Způsob    Datum    Ukončení příjmu nabídek    Výběr dodavatele

\_\_\_\_\_    \_\_\_\_\_    19.07.2010 10:00    31.07.2010

**Smlouva k VZM**

Uzavření smlouvy    Číslo smlouvy    Předmět smlouvy

16.09.2010    492/004.03    dodávka vody a odvádění odpadních vod

**Dodavatelé**    Zdroje financování    Dokumenty    Náhradníci

Druh evidence	Název, jméno	IČO	Adresa	Kontakt
Číselníková	FEANK TOMÁŠ	41696622	Za opravnou 276/8 PRAHA 5 150 00	
Číselníková	KAČÍREK JOSEF - ROLLINGMILL & CO.	41164334	Zelenky-Hajského 1937/4 PRAHA 3 130 00	

Přidat do Seznamu

Zdroj informací o dodavatelé \_\_\_\_\_    Doručení nabídky \_\_\_\_\_    Byl dodavatel vybrán? [Ano]

Způsob oslovení dodavatele \_\_\_\_\_    Cena nabídky \_\_\_\_\_

Byla podána nabídka? \_\_\_\_\_    Výsledek kontroly ZP \_\_\_\_\_

Zařovnání výběru nabídky \_\_\_\_\_

Evidence smlouvy je možné pouze ze strany VZM, a to výběrem z již existujících záznamů v aplikaci RS.

## 6.2. Vazba na Spisovou službu

Doplněna možnost výběru již existujícího dokumentu ze SPS přes F3 na položce PID. Vložením hodnoty je i na straně SPS vytvořena vazba. Je-li hodnota PID zadávána ručně nebo snímačem (a je správná), připojí se bez F3.

Dále doplněna možnost vložení více existujících hodnot PID - výběrem přes F3LIST nebo ručně (přes DEL lze již vloženou hodnotu "zneviditelnit" a vložit další záznam).

Vazbu lze zrušit pouze ze strany SPS.

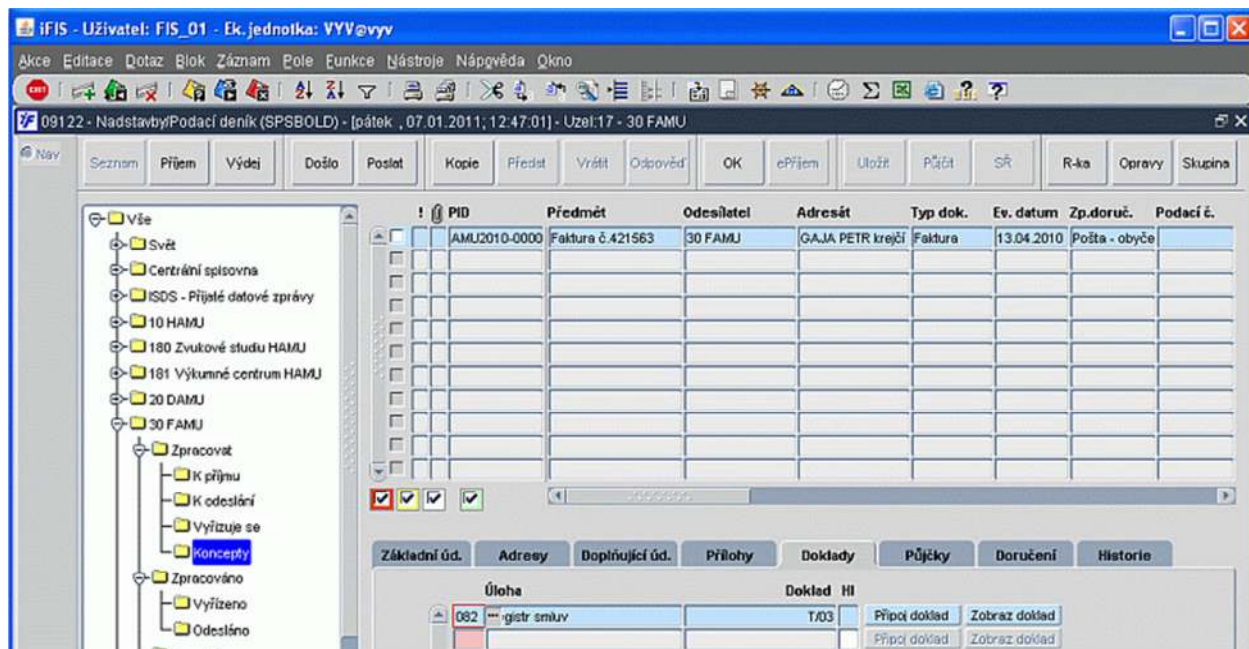
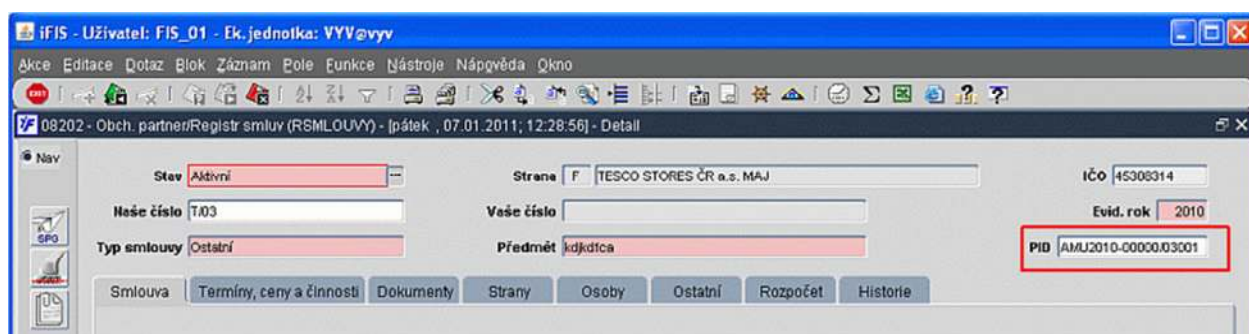

## 6.3. Hromadné opravy

Na výběrový formulář [08202](#) Registr smlouv přidáno v dolní části tlačítko "**Hrom.zmena**". Tlačítko je funkční, pouze po označení alespoň jedné smlouvy. Hromadné změny se zatím týkají jen položky "**Účinnost do**".

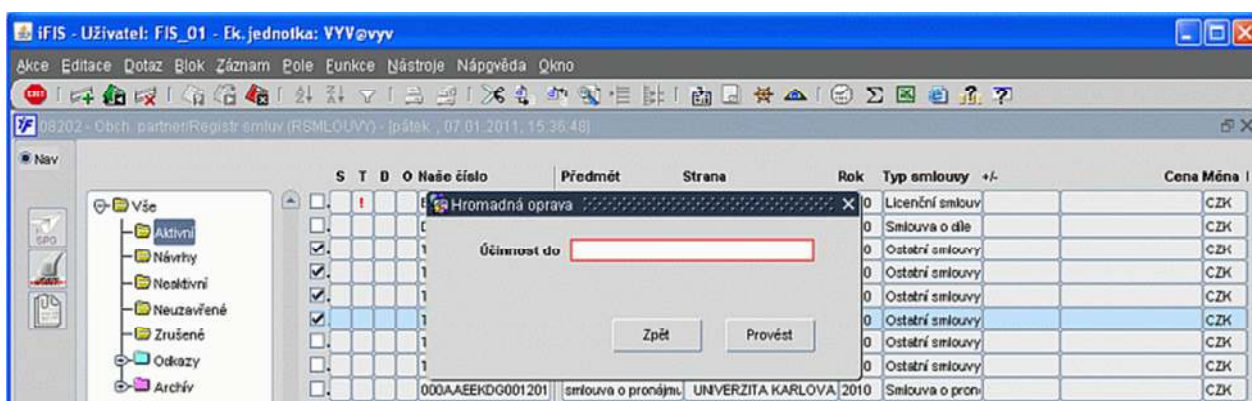
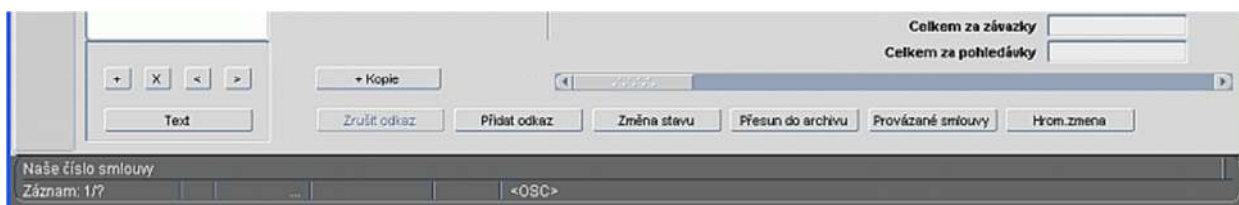

## 7. Rozpočet

Označení	Oblast
RZP	Rozpočet

### 7.1. Zneplatnění/zplatnění vybraných záznamů

Do rozpočtů servisních funkcí byla vložena funkce pro hromadné zneplatnění/zplatnění označených záznamů

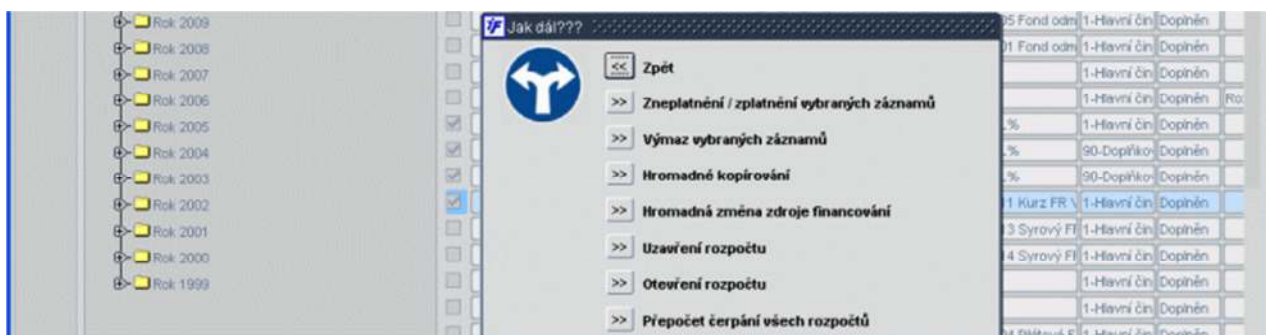

## 8. Účetnictví

Označení	Oblast
UCT	Účetnictví

### 8.1. Definice závěrkových sestav

Ve spodní části výběrového formuláře [02178](#) Definice závěrkových sestav přibyl tlačítko "Smazat definici". Tlačítko je aktivní pouze na definici, která je označena jako neplatná. Je také nutné, aby správce aplikace udělil přístup na akci "BUT\_VYSL\_DEL".

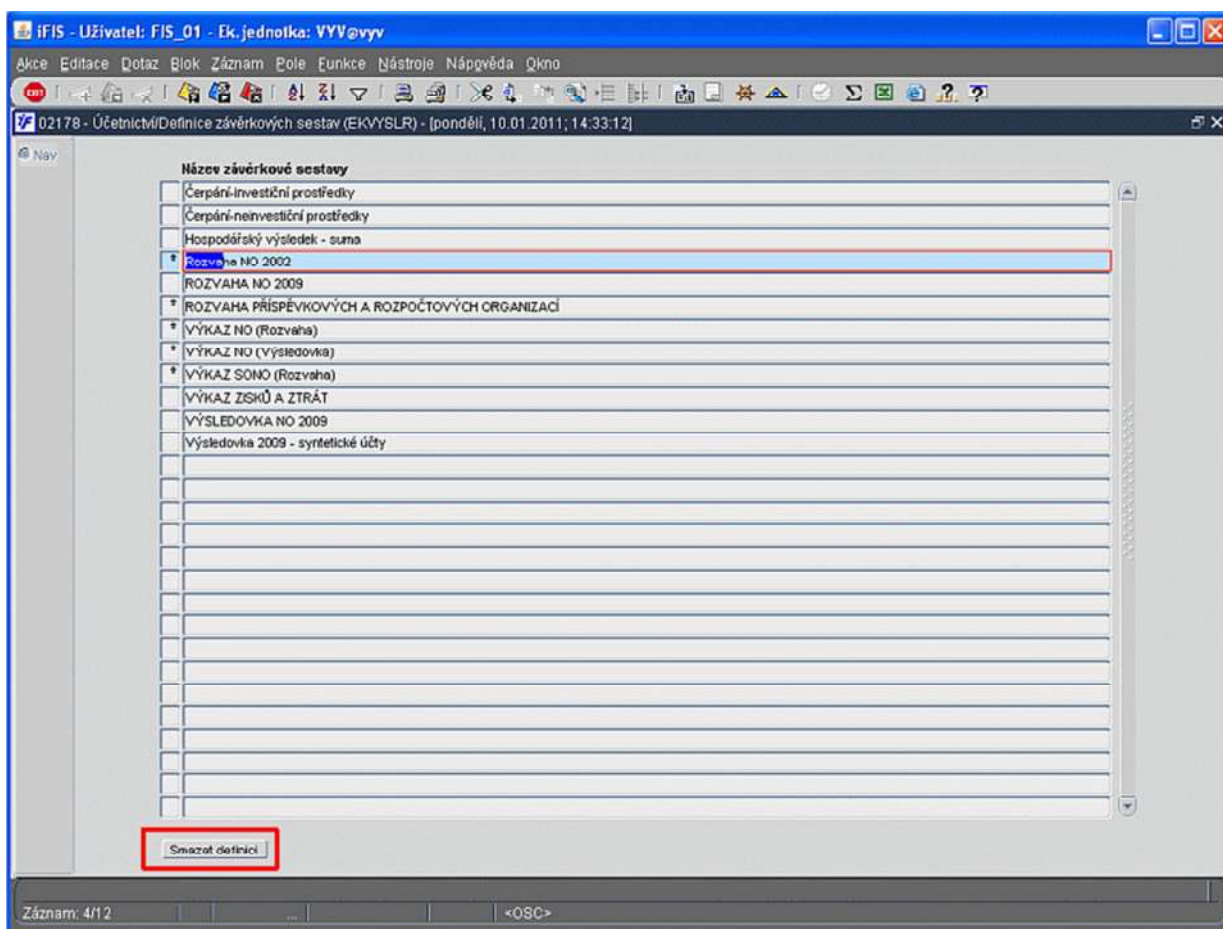

### 8.2. Nová tlačítka

Do účetního dokladu (formulář [02115](#)) a účetní likvidace prvotních dokladů (formulář [02167](#)) přibyla dvě tlačítka pro komfortnější práci uživatelů

1FIS - Uživatel: FIS\_01 - Ik.jednotka: VYVovyy

02115 - Účetní doklady (EKUCOOK) - Úterek, 31.03.2011, 10:59:29

Čís.úč.dok. Období Text Komentář Středisko Úloha Sár Typ Stav

0903500113 09 UZA - pl.Nováková

Řádek	Prv.doklad	Anal.účet	HS	TA	Akce	KP	Má děti	Dal Text	Pár.symbol	Datum ú.p.
1	78274	2113					1 400.00	0.00	accommodation 19.	23.03.2009
2	78274	602113	960	30	00-900 ubytov	3-Doplňková č	0.00	1 357.80	accommodation 19.	23.03.2009
3	78274	3434215	960	30	00-900 ubytov	3-Doplňková č	0.00	122.20	11-pokl doklad	23.03.2009
4	78275	2113					1 500.00	0.00	ubytování 19.3. - 21	23.03.2009
5	78275	602113	960	30	00-900 ubytov	3-Doplňková č	0.00	1 376.15	ubytování 19.3. - 21	23.03.2009
6	78275	3434215	960	30	00-900 ubytov	3-Doplňková č	0.00	123.85	12-pokl doklad	23.03.2009
7	78287	2113					740.00	0.00	ubytování 24.3. - 26	24.03.2009
8	78287	602113	960	30	00-900 ubytov	3-Doplňková č	0.00	678.90	ubytování 24.3. - 26	24.03.2009
9	78287	3434215	960	30	00-900 ubytov	3-Doplňková č	0.00	61.10	13-pokl doklad	24.03.2009
Rozdíl MD-BAL							0.00	Celkem	3 720.00	3 720.00

Období Záznam: 1/1

Doklad před "kumulací"

1FIS - Uživatel: FIS\_01 - Ik.jednotka: VYVovyy

02115 - Účetní doklady (EKUCOOK) - Úterek, 31.03.2011, 10:58:29

Čís.úč.dok. Období Text Komentář Středisko Úloha Sár Typ Stav

0903500113 03 09 UZA - pl.Nováková

Řádek	Prv.doklad	Anal.účet	HS	TA	Akce	KP	Má děti	Dal Text	Pár.symbol	Datum ú.p.
1		2113					3 720.00	0.00	Pokladna příruční Ú.	31.03.2011
2		602113	960	30	00-900 ubytov	3-Doplňková č	0.00	3 412.85	Tržby- ubytování Ú.	31.03.2011
3		3434215	960	30	00-900 ubytov	3-Doplňková č	0.00	307.15	DPH-5+9 tuz.výst.k	31.03.2011

Doklad po kumulaci

## 9. Zásoby

Označení	Oblast
ZAS	Zásoby

### 9.1. Tisk paragonu

Do nové sestavy [10079/10432](#) lze pomocí lokálních parametrů vytisknout potřebné texty:

[T\\_PAR\\_RD](#) [A/N] Přepínač, zda se má zobrazit na PARAGONU nad datum, text prvního řádku.

[T\\_PARHLV](#) Text Text zobrazující se v hlavičce PARAGONU

[T\\_PARKNC](#) Text Text zobrazující se na konci PARAGONU

[T\\_PAR\\_RZ](#) Text Text zobrazující na konci PARAGONU řídicí znaky

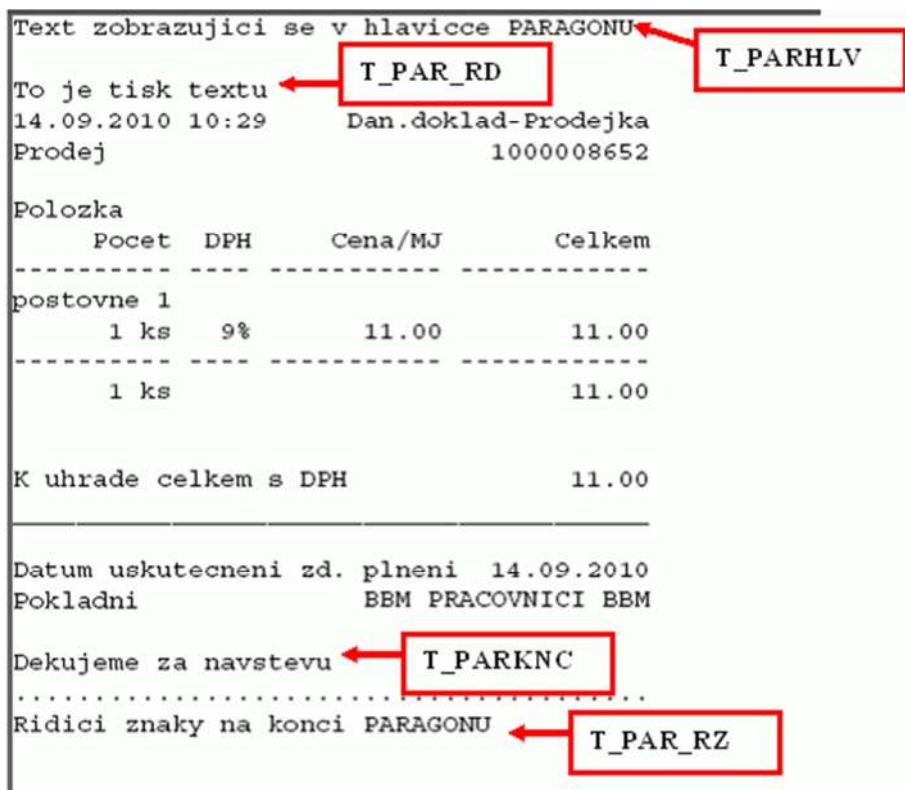

## 9.2. Tisk prodejek

Nová sestava [10002/104441](#) – Přehled prodejek dle položek – vybrané prodejky se v sestavě rozřídí dle prodaných položek

## 9.3. Kontrola duplicity

Do formuláře [10510](#) Skladová karta - prodejní ceník dodělána kontrola na duplicitní číslo karty v ceníku

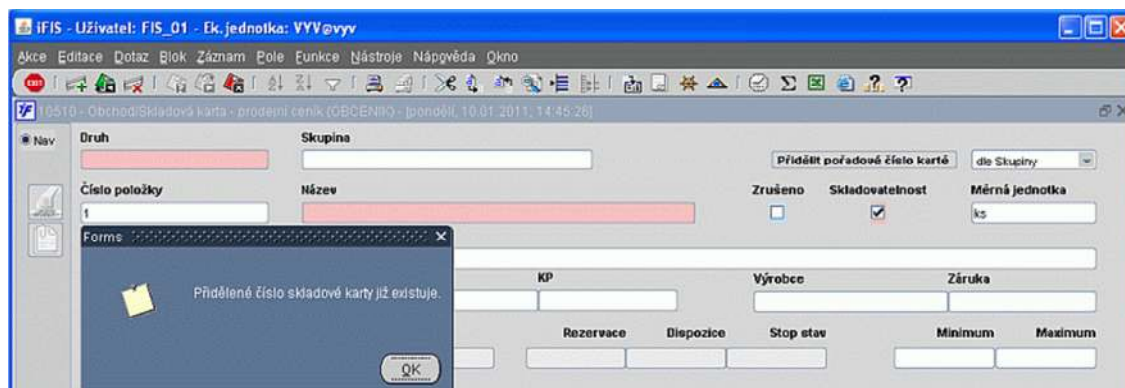

## 9.4. Obrázek na kartě

Na skladovou kartu (formulář [10510](#) a [10509](#) Prodejní ceník zápis a prohlížení povoleno vložit obrázek.

Kategorie	Sazba	Sazba DPH - popis	Základ dané	Daň	Cena s DPH	Kurz	Zisk
MC	0.0	NEJÍ DAŇOVÝ DOKLAD.	30.00	0.00	30.00	CZK	1.000
TUZ	5.0	Tuzemsko výstup 5%	105.24	5.26	110.50	CZK	1.000
TUZ sleva	5.0	Tuzemsko výstup 5%	52.88	2.64	55.50	CZK	1.000
Zahr.	0.0	NEJÍ DAŇOVÝ DOKLAD.	35.24	0.00	35.24	EUR	
Zahr 2	5.0	Tuzemsko výstup 5%	35.24	1.76	37.00	EUR	

## 10. Veřejné zakázky malého rozsahu

Označení	Oblast
VZM	Veřejné zakázky malého rozsahu

### 10.1. Parametr pro spisy

Úprava formuláře umožňuje pro VZM vybrat již existující spis v iFIS\*SPS nebo přímo pro danou VZM a ze strany iFIS\*VZM vygenerovat nový spis v iFIS\*SPS.

Okno aplikace s menu: Akce, Editace, Dotaz, Blok, Záznam, Pole, Funkce, Nástroje, Náhled, Okno. Právní upozornění: POZOR!!! START přes TEST iFIS.

Nav: Zakázky, Seznam, Šablony, Univerzální náhradníci

### Veřejné zakázky malého rozsahu

Interní číslo: 000ACDE01/105PSI, Název: Dodávka olověných vojáků

**Předmět VZM**  
Kód CPV: 14712000-5, Název: Olovo

**Interní zadavatel VZM**  
Iniciátor - osoba: ADÁMEK JIŘI PGS, NS - číslo: 100

**Zveřejnění VZM**  
Způsob: , Datum: , Ukončení příjmu nabídek:

Najít %

Spis	Skart.zn.	Skart.číslo	Typ	Spisový uzel	Poznámka
Běžná korespondence	S	1	V		
Běžná korespondence 2009	S	10	U	20 DAMU	
Faktury koleje 2008	V	10	U	82 Kolej	
Korespondence koleje 2006			U	82 Kolej	
Korespondence CIS 2006	A	5	U	20 DAMU	
Korespondence CIS 2007	S	5	U	30 FAMU	
Korespondence CIS 2008			U	20 DAMU	
Můj spisek			U	30 FAMU	
Přijaté faktury 2008	S	10	V		

Najít OK Zrušit

**Dodavatelé** **Zdroje financování** **Dokumenty**

Směr	Název dokumentu	Název souboru	Vložit	Ukaž	Vvím	Spis	PD	SPS	Číslo z PD
Odeslaný	Výzva	Dokument 2.doc	Vložit	Ukaž	Vvím		2010/03112		
Přijatý	Nabídka	Příloha 1.doc	Vložit	Ukaž	Vvím		2010/03008		

Bližší popis uloženého dokumentu

**Dodavatel (adresát / odesílatel)**  
Osoba, již je dokument určen: LHGAST, as. IČO: 46901086  
Popis: Adresa: Šafaříkova 855 UHERSKÉ HRADŠTĚ 686 01 Kontakt:

Okno aplikace s menu: Akce, Editace, Dotaz, Blok, Záznam, Pole, Funkce, Nástroje, Náhled, Okno. Právní upozornění: POZOR!!! START přes TEST iFIS.

Nav: Zakázky, Seznam, Šablony, Univerzální náhradníci

### Veřejné zakázky malého rozsahu

Interní číslo: ACDE01/105MM001, Název: Dodávka gumových indánů, Druh: Dodávky, Hodnota předpokládaná: 1 956 321.00, sjednaná (končná): , Kód: CZK, Název: Koruna česká, Stav: V přípravě

**Předmět VZM**  
Kód CPV: 03420000-0, Název: Gumy, Vymezení předmětu plnění: , Místo plnění:

**Interní zadavatel VZM**  
Iniciátor - osoba: ADÁMEK JIŘI PGS, NS - číslo: 100, Název: HAMU, Pořizovatel - osoba: PRACOVNÍCI BEM BEM, NS - pořiz.: 106, Datum evidence: 13.04.2010

**Zveřejnění VZM**  
Způsob: Internet, Datum: 26.05.2010, Ukončení příjmu nabídek: 26.05.2010 00.00, Výběr dodavatele: 26.05.2010

**Smlouva k VZM**  
Uzavření smlouvy: , Číslo smlouvy: 0-2010, Předmět smlouvy: pppppp

**Dodavatelé** **Zdroje financování** **Dokumenty** **Náhradníci**

Směr	Název dokumentu	Název souboru	Vložit	Ukaž	Vvím	Spis	PD	SPS	Číslo z PD
interní	protokol	Servisní protokol č.45678899.doc	Vložit	Ukaž	Vvím				
Odeslaný	Dopis	Příloha 2.docx	Vložit	Ukaž	Vvím	VZM č. ACDE01/106	2010/03097		
Odeslaný	Výzva	Dokument 2.doc	Vložit	Ukaž	Vvím	VZM č. ACDE01/106	2010/03095		
Přijatý	Nabídka	Příloha 1.doc	Vložit	Ukaž	Vvím	VZM č. ACDE01/106	2010/03096		

Bližší popis uloženého dokumentu

**Dodavatel (adresát / odesílatel)**  
Osoba, již je dokument určen: , IČO: ,  
Popis: Adresa: Kontakt:

Nový globální parametr VZM\_GENS - Povolit z VZM generování/přiřazení Spisu? (pro doklady VZM v modulu SPS)

VZM\_GENS [A/N/X] Povolit z VZM generování/přiřazení Spisu (pro doklady VZM v modulu SPS)

- A - generovat spis nebo umožnit výběr z existujících spisů
- N - pouze výběr z existujících spisů bez možnosti generovat spis
- X - zakázat výběr i generování spisů

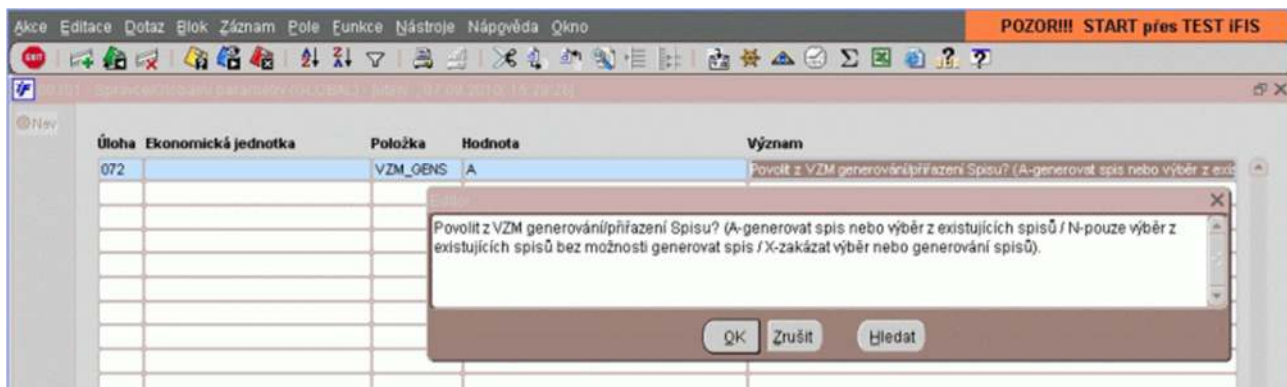

## 10.2. Evidence variant nabídek

Úprava formuláře pro možnost evidovat více variant nabídek od jednoho uchazeče (dodavatele).

Dodavatelé	Zdroje financování	Dokumenty	Náhradníci	
Druh evidence	Název, jméno	IČO	Adresa	Kontakt
Číselníková	BBM s.r.o.	40755592	Kocínova 5/138 PÍSEK 397 01	
Seznam kval. dod.	HABITAE ČR S.R.O.	62959093	Průmyslová 830 KOSMONOSY 293 06	
Číselníková	HABITAE ČR S.R.O.	62959093	Průmyslová 830 KOSMONOSY 293 06	
Číselníková	Takahashi Hisako, vist-student of HAMUJ		Budějovická 48 PRAHA 4 140 00	
Číselníková	Takahashi Hisako, vist-student of HAMUJ		Budějovická 48 PRAHA 4 140 00	

Prostředí	Zdroj informací o dodavateli	Internet	Doručení nabídky	Včas	Byl dodavatel vybrán?	
	Způsob oslovení dodavatele	Poptávka + výzva	Cena nabídky	1 943 000,00		
	Byla podána nabídka?	Ano	Výsledek kontroly ZP	Společně		

Zdůvodnění výběru nabídky

Druh evidence	Název, jméno	IČO	Adresa	Kontakt
Číselníková	BBM s.r.o.	40755592	Kocínova 5/138 PÍSEK 397 01	
Seznam kval. dod.	HABITAE ČR S.R.O.	62959093	Průmyslová 830 KOSMONOSY 293 08	
Číselníková	HABITAE ČR S.R.O.	62959093	Průmyslová 830 KOSMONOSY 293 08	
Číselníková	Takahashi Hisako, visit-student of HAMU		Budějovická 48 PRAHA 4 140 00	
Číselníková	Takahashi Hisako, visit-student of HAMU		Budějovická 48 PRAHA 4 140 00	

Přidat do Seznamu    Zdroj informací o dodavateli    Seznam kval. dod.    Doručení nabídky    Včas    Byl dodavatel vybrán?

Způsob oslovení dodavatele    Poptávka + výzva    Cena nabídky    1 952 000,00

Byla podána nabídka?    Ano    Výsledek kontroly ZP    Splněno

Zdůvodnění výběru nabídky

### 10.3. Řízení editovatelnosti údajů přes položku "Stav"

Úprava formuláře pro možnost řídit editovatelnost údajů k jednotlivým VZM. Pokud položka "Stav" bude nastavena na hodnotu "Uzavřená" nebo "Zrušená", pak další pole vztahující se k příslušné VZM nejsou editovatelná.

Akce Editace Dotaz Blok Záznam Pole Funkce Nástroje Nápvěda Okno

17208 - Veřejné zakázky - Evidence malých zakázek (VZME) IČO - (pomůcka) 13.12.2010, 08:30:24

Nav Zakázky Seznam Šablony Uměrzávní náhradníci

**Veřejné zakázky malého rozsahu**

Interní číslo	Název	Druh	Hodnota předpokládaná	sjednaná (konečná)	Kód	Název	Stav
CVUT/20100009	Dodávka gumových holínek	Dodávky	1 742 239,00	1 740 000,00	CZK	Koruna česká	Uzavřená
CVUT/20100007	Dodávka gumy	Dodávky	1 956 321,00		CZK	Koruna česká	Zrušená
CVUT/20100006	Dodávka sádrových figurek	Dodávky	15 478 000,00		CZK	Koruna česká	V přípravě

**Předmět VZM**

Kód CPV	Název	Vymezení předmětu plnění	Místo plnění
03420000-0	Gumy	Dodávka gumových holínek pro všechny pracovníky	Praha - provozovna Vysočany

**Interní zadavatel VZM**

Iniciátor - osoba	NS - číslo	Název	Poživatel - osoba	NS - pořiz.	Datum evidence
ADÁMEK JIří POS	100	HAMU	PRACOVNÍCI BBM	102	04.11.2010

**Zveřejnění VZM**

Způsob	Datum	Ukončení příjmu nabídek	Výběr dodavatele	Smlouva k VZM	Číslo smlouvy	Předmět smlouvy
Internet	26.04.2010	10.05.2010 12:00	26.05.2010	Uzavření smlouvy	390.003/09	dotace - Výstavní síň J. Jenička v Berouně

**Dodavatelé**

Druh evidence	Název, jméno	IČO	Adresa	Kontakt
Číselníková	ABSOLUTE s.r.o.	25659991	Jaromírova 59/146 PRAHA 2 120 00	
Seznam kval. dod.	HACHETTE FILPACCHI	25011518	Na Zátorce 3 PRAHA 6 160 00	
Číselníková	JEDLIČKA ROMAN		Jiráskova 521 RAJHRAD 664 61	
Volným textem	Petr Habich	45879632	Jana Palacha 15, Praha 3, 132 01	

Přidat do Seznamu    Zdroj informací o dodavateli    Internet    Doručení nabídky    Včas    Byl dodavatel vybrán?    Ano

Způsob oslovení dodavatele    Poptávka + výzva    Cena nabídky    1 740 000,00

Byla podána nabídka?    Ano    Výsledek kontroly ZP    Splněno

Zdůvodnění výběru nabídky

## 10.4. Znemožnění mazat záznamy o VZM

Byl doplněn nový globální parametr [VZM\\_DEL](#), pomocí něhož lze určit, ve kterých případech ne/lze mazat záznamy o VZM.

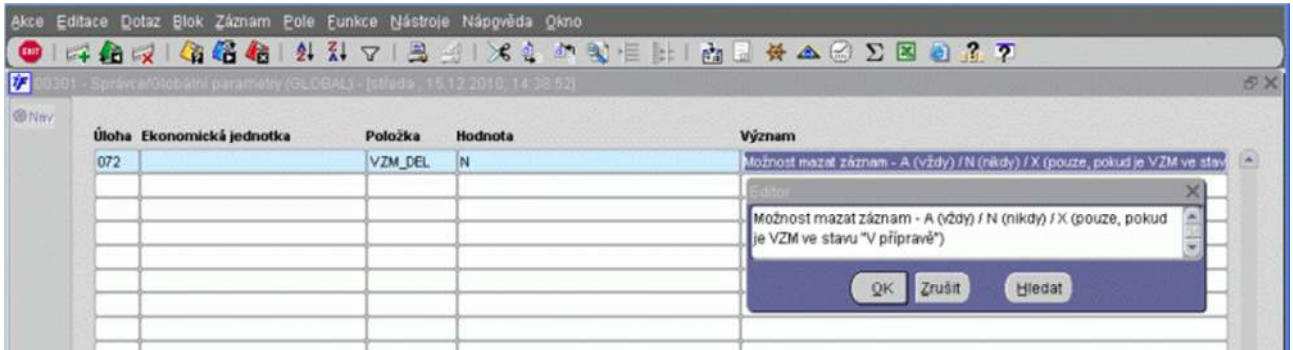

## 10.5. Oboustranné propojení s aplikací Registr smluv

Úprava formuláře pro možnost zobrazit detail zaevidované smlouvy. Detail smlouvy je možno zobrazit v prohlížečím režimu, pokud ve vyplněném poli "Číslo smlouvy" je použita funkce "Detail/Volání číselníku" (CTRL+A).

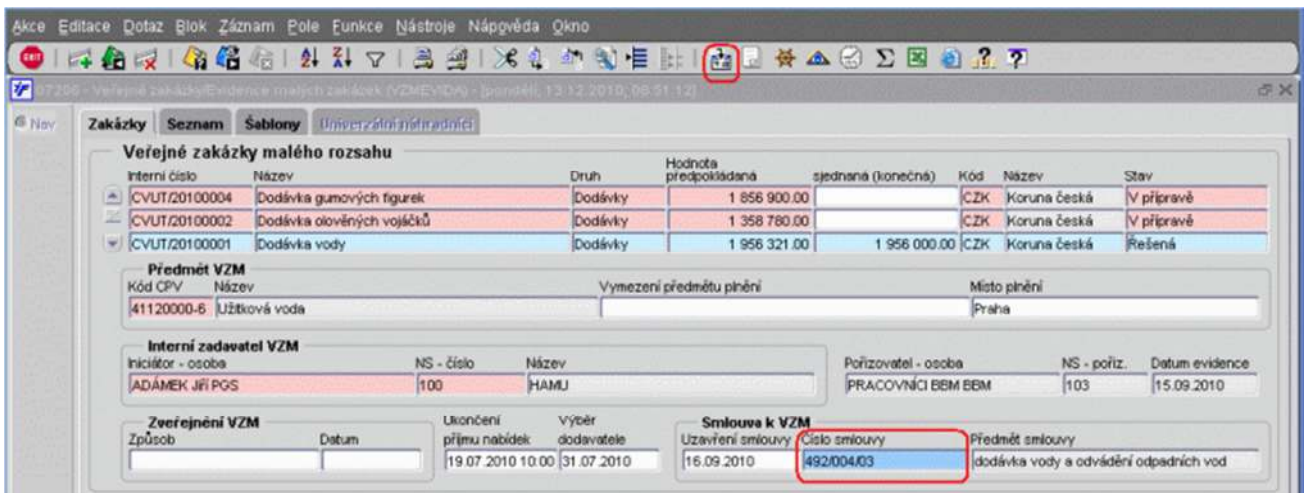

Akce Editace Dotaz Blok Záznam Pole Funkce Nástroje Nápověda Okno  
 09202 - Obch. partneri/Regist. smlouvy (RSMLOUVY) - (pondělí, 13. 12. 2016, 09:00:38) - Detail

Nav  
 SPO  
 SML

Stav **Aktivní** Strana F Pražské vodovody a kanalizace IČO 25656635  
 Naše číslo 492/004/03 Vaše číslo C 2469 Evid. rok 2003  
 Typ smlouvy **Ostatní** Předmět **dodávka vody a odvádění odpadních vod** PID

Smlouva Termíny, ceny a činnosti Dokumenty Strany Osoby Ostatní Rozpočet Historie

Zodpovídá NS 492 Technická správa 4  
 Zodp. osoba MATOUŠEK Karel Mgr.  
 Nadřiz. sml. Počet podriz. 0  
 Platnost od 24.09.2003  
 Účinnost od Účinnost do  
 Výpověď Neuvedeno  
 Info / Text  
 Úkol Lučáková  
 Obsah Vodné a stočné

Vl. účet Variab.s.  
 Cizí účet Konst.s.  
 Splatnost dni Spec.s.  
 NS 944 CP Studio FAMU  
 TA 1 Prostředky na studijní progr. v HČ  
 Akce 00-001 výuka nebo provoz  
 KP 1-Hlavní činnost  
 Typ.Cena Závazek CZK

Provozované smlouvy  
 Připojení objednávk  
 Prohlášení VZM Prohlášení smla Objednávky Závazky Pohledávky

## 11. Inventarizace

Označení	Oblast
INV	Inventarizace

### 11.1. Zpětná vazba do modulu iFIS\*/Majetek

#### A) Návrh na vyřazení položek majetku

Do formuláře [09201](#) - "Inventurní rozdíly" doplněna tlačítka *Vyřazení dlouhodobého majetku* a *Vyřazení drobného majetku* pro možnost dotažení inventurních položek majetku, které dle výsledků inventury jsou předurčeny a navrženy k vyřazení. Přípravu těchto dat lze realizovat zvlášť pro drobný a zvlášť pro dlouhodobý majetek. Tlačítka jsou aktivována dle dotažených dat do formuláře (bez aktivace porovnání dle lokalit, umístění).

Účel: Návrh inventurního rozpisu (NRSALPORD) - pondělí, 21. 02. 2011, 10:38:11

Účel	Název inventury	Stav	Datum
058	Inventura majetku 2010		01.11.2010
058	Kontrolní inventura 2010		03.08.2010
058	Majetek - INV 1	Rozpracovaná	24.11.2009
058	Majetek - INV 2	Rozpracovaná	24.11.2009
058	Majetek BE kolejí 1	V přípravě	13.11.2009

Název dávky	Stav dávky
d11	Rozpracovaná
d22	V přípravě
d33	

Evidenční stav					Skutečný stav			
Číslo položky (společné)	Inv.číslo	Název	Množství	Lokalita	Inv.číslo	Název	Množství	Kód lokality
FF2-0007711.000	FF2-0007711.000	MAGNETICKA TABUL	1.000		FF2-0007711.000	MAGNETICKA TABULE 1	1.000	
FF2-0008770.000	FF2-0008770.000	REPRODUKTORY JG	1.000		FF2-0008770.000	REPRODUKTORY JG015	1.000	
FF2-0008771.000	FF2-0008771.000	PLATNO PROJEKCNÍ	1.000		FF2-0008771.000	PLATNO PROJEKCNÍ RO	1.000	
FF3-0003127.000	FF3-0003127.000	DLP PROJEKTOR BEP	1.000		FF3-0003127.000	DLP PROJEKTOR BENX A	1.000	
FF3-0003329.000	FF3-0003329.000	TELEVIZOR THOMSC	1.000				0.000	
FF3-0003506.000	FF3-0003506.000	DVD REKORDER PIOT	1.000				0.000	
SF2-0007605.001	SF2-0007605.001	VESA KAKTUS CEF	1.000				0.000	
SF2-0007606.001	SF2-0007606.001	KRESLO BAREVNE C	1.000				0.000	
SF2-0007606.002	SF2-0007606.002	KRESLO BAREVNE C	1.000				0.000	
SF2-0007607.000	SF2-0007607.000	2 SITZ BAREVNY CA	1.000		SF2-0007607.000	2 SITZ BAREVNY CARN	1.000	
SF2-0007882.000	SF2-0007882.000	VCR SONY-VIDEORE	1.000				0.000	
SF2-0008051.000	SF2-0008051.000	monitor ELSA 920e	1.000				0.000	
1-124233					1-124233		1.000	
4-100080					4-100080		1.000	

Chybí 7   
 Navíc 2   
 Bez karty 2   
 Shoda 5   
 Rozdííl 0   
 Vše 14

V dotažených datech lze provést jejich selekci dle rozhodnutí příslušné komise.

Účel: Návrh inventurního rozpisu (NRSALPORD) - pondělí, 21. 02. 2011, 11:13:33

Účel	Název inventury	Stav	Datum
058	Inventura majetku 2010		01.11.2010
058	Kontrolní inventura 2010		03.08.2010
058	Majetek - INV 1	Rozpracovaná	24.11.2009
058	Majetek - INV 2	Rozpracovaná	24.11.2009
058	Majetek BE kolejí 1	V přípravě	13.11.2009

Název dávky	Stav dávky
d11	Rozpracovaná
d22	V přípravě
d33	

Inv.číslo	Název	Umístění evidence / skutečnost	Množství MJ	Poznámka	Cena	Datum	Druh
FF3-0003329.000	TELEVIZOR THOMSC		1.000		7 722.3500	17.08.2010 11:05:17	
FF3-0003506.000	DVD REKORDER PIOT		1.000		3 319.1900	17.08.2010 11:05:17	
SF2-0007882.000	VCR SONY-VIDEORE		1.000		16 385.8000	17.08.2010 11:05:17	
SF2-0008051.000	monitor ELSA 920e		1.000		22 900.0000	17.08.2010 11:05:17	

Vyběr záznamu  
Záznam: 1/4    <=O=>

Vybrané záznamy jsou po potvrzení ukládány do již existujících funkcí v iFIS\*Majetek: [05907](#) - "Vyřazovací protokol" nebo [05017](#) - "Vyřazovací protokol". Tyto funkce byly doplněny o nové položky a přizpůsobeny možnosti jejich plnění daty z inventur.

Úl.	Název inventury	Stav	Datum	Název dávky	Stav dávky
058	Inventura majetku 2010		01.11.2010	d11	Rozpracovaná
058	Kontrolní inventura 2010		03.08.2010	d22	V přípravě
058	Majetek - INV 1	Rozpracovaná	24.11.2009	d33	
058	Majetek - INV 2	Rozpracovaná	24.11.2009		
058	Majetek BE kolejí 1	V přípravě	13.11.2009		

Inv.číslo	Název	Umístění evidence / skutečnost	Množství MJ	Poznámka	Cena	Datum	Druh
FF3-0003329000	TELEVIZOR THOMSC		1,000		7 722,3500	17.08.2010 11:05:17	
FF3-0003506000	DVD REKORDER PIX		1,000		3 319,1900	17.08.2010 11:05:17	
SF2-0007882000	VCR SONY-VIDEORE		1,000		16 385,8000	17.08.2010 11:05:17	
SF2-0008051000	monitor ELSA 920e		1,000		22 900,0000	17.08.2010 11:05:17	

Počet zapsaných záznamů: 2  
 - z toho přeapsaných záznamů: 2  
 Počet již zpracovaných záznamů: 0  
 Počet nezapsaných záznamů s jinou chybou: 0

Inventurní číslo	Název	UŽIT	Pův. HS	NEPOUŽIT	NEPOUŽIT	Stát pův	Osoba	Poznámka	Název inventury
FF3-0003506000	DVD REKORDER PIX								Majetek - INV 1
SF2-0008051000	monitor ELSA 920e		409						Majetek - INV 1

Vlastní vyřazení z protokolů probíhá již standardními postupy aplikace iFIS\*Majetek.

#### A) Návrh na přemístění položek majetku

Do formuláře [09201](#) - "Inventurní rozdíly" doplněna tlačítka *Přemístění dlouhodobého majetku* a *Přemístění drobného majetku* pro možnost dotažení inventurních položek majetku, které dle výsledků inventury jsou předurčeny a navrženy k přemístění (změně lokality, umístění). Přípravu těchto dat lze realizovat zvlášť pro drobný a zvlášť pro dlouhodobý majetek. Tlačítka jsou aktivována dle dotažených dat do formuláře (s aktivací porovnání dle lokalit, umístění).

Účty Editace Dotaz Blok Záznam Pole Funkce Nástroje Náhledy Okno

9201 - Nastavení inventurní rozvahy (NSALPOR) - (pondělí, 21.02.2011, 11:34:17)

Úč.	Název inventury	Stav	Datum	Název dávky	Stav dávky
058	Inventura majetku 2010		01.11.2010	<input checked="" type="checkbox"/> Dávka AAA	
058	Kontrolní inventura 2010		03.08.2010	<input type="checkbox"/> Dávka BBB	
058	Majetek - INV 1	Rozpracovaná	24.11.2009	<input type="checkbox"/> Dávka CCC	
058	Majetek - INV 2	Rozpracovaná	24.11.2009		
058	Majetek BE koleje 1	V přípravě	13.11.2009		

STTXT 03261

Číslo položky (společné)

Číslo položky (společné)	Inv.číslo	Název	Množství	Lokalita
DF3-0000198/000	DF3-0000198/000	KAVOVAR	1,000	CK 217
DF3-0000198/000				
DF3-0000917/000				
FF2-0007271/000	FF2-0007271/000	KAVOVAR	1,000	NB 72
FF2-0008243/000	FF2-0008243/000	KAVOVAR PHILIPS	1,000	LP - 232
FF2-0008250/000	FF2-0008250/000	KAVOVAR ROMENT	1,000	LP - 336
FF3-0003259/000	FF3-0003259/000	KAVOVAR ESPRESS	1,000	LP - 342
FF3-0006643/000	FF3-0006643/000	KAVOVAR C 703	1,000	LP - 342
FF3-0006643/000				
FF3-0006650/000	FF3-0006650/000	KAVOVAR BOSCH	1,000	LP - 429
HF2-0002824/000	HF2-0002824/000	KAVOVAR PHILIPS F	1,000	JM 342
HF2-0002824/000				
HF2-0002863/000	HF2-0002863/000	KAVOVAR MASTER	1,000	LP - 2070
RF2-0002509/000	RF2-0002509/000	KAVOVAR KOMBI Q	1,000	RK 416A
SF2-0002516/000	SF2-0002516/000	KAVOVAR DUO CLA	1,000	NB 126
SF2-0002516/000				
11114444				

Evidenční stav

Inv.číslo	Název	Množství	Kód lokality
DF3-0000198/000	KAVOVAR	1,000	RK 306
DF3-0000917/000		1,000	RK 306
FF2-0008243/000	KAVOVAR PHILIPS	1,000	LP - 232
FF3-0003259/000	KAVOVAR ESPRESSO R	1,000	LP - 342
FF3-0006643/000	KAVOVAR C 703	1,000	RK 306
FF3-0006650/000	KAVOVAR BOSCH	1,000	LP - 429
HF2-0002824/000	KAVOVAR PHILIPS HD 7	1,000	RK 306
HF2-0002863/000		0,000	
RF2-0002509/000		0,000	
SF2-0002516/000		0,000	
SF2-0002516/000	KAVOVAR DUO CLATRC	1,000	RK 306
11114444		1,000	RK 306

Skutečný stav

Chybí 4    Navíc 2    Bez karty 2    Přemístění dlouhodobého majetku  
 Shoda 3    Rozdíl 0    Vše 13    Přemístění drobného majetku

V dotažených datech lze provést jejich selekci dle rozhodnutí příslušné komise.

Účty Editace Dotaz Blok Záznam Pole Funkce Nástroje Náhledy Okno

9201 - Nastavení inventurní rozvahy (NSALPOR) - (pondělí, 21.02.2011, 11:34:17)

Úč.	Název inventury	Stav	Datum	Název dávky	Stav dávky
058	Inventura majetku 2010		01.11.2010	<input checked="" type="checkbox"/> Dávka AAA	
058	Kontrolní inventura 2010		03.08.2010	<input type="checkbox"/> Dávka BBB	
058	Majetek - INV 1	Rozpracovaná	24.11.2009	<input type="checkbox"/> Dávka CCC	
058	Majetek - INV 2	Rozpracovaná	24.11.2009		
058	Majetek BE koleje 1	V přípravě	13.11.2009		

STTXT 03261

Přemístění drobného majetku

Inv.číslo	Název	Umístění evidence / skutečnost	Množství MJ	Poznámka	Cena	Datum	Druh
FF3-0006643/000	KAVOVAR C 703	LP - 342	RK 306	1,000	Přemístění	699 0000	28.01.2011 11:05:59
<input checked="" type="checkbox"/> HF2-0002824/000	KAVOVAR PHILIPS F	JM 342	RK 306	1,000	Přemístění	1 690 0000	28.01.2011 11:05:59
<input checked="" type="checkbox"/> SF2-0002516/000	KAVOVAR DUO CLA	NB 126	RK 306	1,000	Přemístění	1 850 0000	28.01.2011 11:05:59

Přesun označených záznamů

Výběr záznamu  
Záznam: 3/3    <OSC>

Vybrané záznamy jsou po potvrzení ukládány do nových funkcí v iFIS\*Majetek: **05307 - "Přemístění dle inventory"** nebo **05014 - "Přemístění drobného majetku dle inventory"**. Tyto funkce byly přizpůsobeny možnosti jejich plnění daty z inventur a následně pro možnost provedení hromadného (dávkového) přemístění.

Úč.	Název inventury	Stav	Datum
058	Inventura majetku 2010		01.11.2010
058	Kontrolní inventura 2010		03.08.2010
058	Majetek - INV 1	Rozpracovaná	24.11.2009
058	Majetek - INV 2	Rozpracovaná	24.11.2009
058	Majetek BE kolej 1	V přípravě	13.11.2009

Inv.číslo	Název	Umístění evidence / skutečnost	Množství MJ	Poznámka	Cena	Datum	Druh
FF3-0006643.000	KAVOVAR C 703	LP - 342	RK 306	1.000	699.0000	28.01.2011 11:05:59	Přemístění
HF2-0002824.000	KAVOVAR PHILIPS	LM 342	RK 306	1.000	1 690.0000	28.01.2011 11:05:59	Přemístění
SF2-0002516.000	KAVOVAR DUO CLA	NB 126	RK 306	1.000	1 850.0000	28.01.2011 11:05:59	Přemístění

Počet zapsaných záznamů: 1  
 - z toho přeapsaných záznamů: 0  
 Počet již zpracovaných záznamů: 0  
 Počet záznamů s chybou vyhledání lokality: 0  
 Počet nezapsaných záznamů s jinou chybou: 0

Inventární číslo	Název	UŽIT	PŮV.JS	NEPOUŽIT	NEPOUŽIT	NEPOUŽIT	Servis (	Poznámka	Název inventury
HF2-0002824.000	KAVOVAR PHILIPS							Přemístění	Kontrolní inventura 2010

Vlastní přemístění z protokolů probíhá již standardními postupy aplikace iFIS\*Majetek.