

*Referenční  
seznam úprav k  
modulu Spisová  
služba*

*Verze iFIS 10.7.01  
na verzi 10.8  
(2010)*

---

<b>1. SPISOVÁ SLUŽBA.....</b>	<b>1</b>
1.1. EVIDENCE NOVÉHO DOKUMENTU .....	1
1.1.1. Nová položka "Právní váha" .....	1
1.1.2. Možnost při prvotní evidenci vložit k záznamu přílohu .....	2
1.1.3. Nový typ adresáta / odesílatele .....	3
1.2. PŘEDÁNÍ A PŘEVZETÍ DOKUMENTŮ .....	4
1.2.1. Příjem dokumentů.....	4
1.2.2. Výdej dokumentů.....	5
1.3. MOŽNOST ODESÍLÁNÍ DATOVÝCH ZPRÁV PROSTŘEDNICTVÍM /FIS*SPS .....	8
1.3.1. Příprava datové zprávy .....	8
1.3.2. Předání datové zprávy k odeslání .....	13
1.3.3. Proces odeslání datové zprávy.....	14
1.3.4. Odeslané datové zprávy.....	17
1.3.5. Komerční (poštovní) datové zprávy.....	18
1.4. ZPŮSOB VYŘÍZENÍ DOKUMENTU .....	21
1.5. ROZŠÍŘENÍ VAZEB NA DALŠÍ DOKLADY .....	23
1.5.1. Vazba SPS na univerzální daňový doklad (UDD) .....	23
1.5.2. Vazba SPS na Upomínky.....	24
1.6. UPOZORNĚNÍ SPRÁVCE SU NA PŘESMĚROVANÝ DOKUMENT .....	25
1.7. MOŽNOST PŘEDÁVÁNÍ ELEKTRONICKÝCH DOKUMENTŮ KONEČNÝM ADRESÁTŮM .....	27
1.8. ÚPRAVY TISKOVÝCH SESTAV V /FIS*SPS.....	29
1.8.1. Úpravy tiskové sestavy "Předávací protokol" .....	29
1.9. ROZŠÍŘENÍ MOŽNOSTÍ PRÁCE SE SPISY .....	29
1.10. MOŽNOST ZMĚNY OSOBY VLASTNÍKA .....	31
1.11. OMEZENÍ SEZNAMU PŘEDÁVAJÍCÍCH OSOB .....	32

# 1. Spisová služba

Označení	Oblast
SPS	Spisová služba

## 1.1. Evidence nového dokumentu

### 1.1.1. Nová položka "Právní váha"

Ve formuláři [09142](#) Evidence nového dokumentu do spisové služby přibyla nová položka **Právní váha**. Může nabývat následujících hodnot:

- *Originál*
- *Kopie*
- *Ověřená kopie*

Při otevření formuláře je přednastavena hodnota **Originál**.

Hodnotu je možno změnit ve funkci [09122](#) Podací deník.

Základní úd.	Adresy	Doplňující úd.	Přílohy	Doklady	Půjčky	Doručení	Historie
PID	2011/03299	Práv.váha	Originál	Upozornění	<input type="checkbox"/>	Podací č.	7607
Předmět	Dodatek ke smlouvě					Ev. datum	25.03.2011
Typ dok.	Datová zpráva	Zp. doručení	Datová schránka		Podací dat.	24.03.2011	
č.j. naše	10CVUT/100-00002	či	č.j. vaše	BBM201100006		Dat. převzetí	31.03.2011
Spis		Stav dok.	Aktivní		Posl. pohyb	25.03.2011	
Vyřizuje/ Uloženo	CHARVÁT Jiří DIS.			Předáno	<input checked="" type="checkbox"/>		
Zp. vyřiz.	postoupení	Stav vyřiz.	Vyřizuje se		Vyřídít do	20.04.2011	
					Dat. vyřízení		

### 1.1.2. Možnost při prvotní evidenci vložit k záznamu přílohu

Ve formuláři [09142 Evidence nového dokumentu do spisové služby](#) je nově umožněno vložit k záznamu přílohu. Před uložením záznamu pomocí tlačítek *Do konceptů* nebo *Uložit a další* lze zaškrtnout pole **Vložit přílohy**. Na základě toho se otevře okno pro vložení přílohy (přes tlačítko *Vlož*). Po ukončení vkládání a potvrzení tlačítkem *Pokračovat* je vygenerováno PID.

i	Z	Úto.	Typ dok.	Popis	Práv. váha	Kód	Soubor	Poznámka
	R	091	Faktura	Faktura	Originál		Faktura 4.pdf	Sken
				Forms				

### 1.1.3. Nový typ adresáta / odesílatele

Pro evidenci adresátů / odesílatelů byla přidána nová hodnota položky *Typ adr./odes.* = **D (Datová schránka)**. Hodnoty jednotlivých položek v bloku jsou doplněny na základě vyhledání datové schránky v číselníku organizací (nebo osob) a nebo prostřednictvím vyhledání v systému ISDS.

Hodnota položky *Typ adr./odes.* = **D (Datová schránka)** je provázána s hodnotou položky *Způsob doručení* = **Datová schránka**

- Header:** PID, Předmet (Smlouva s dodavatelem), Typ dokumentu (Smlouva), Způsob doručení (Datová schránka), Práv.váha (Originál), Upozornění, Evid. datum (13.04.2011), Podací č., Stav (Aktivní).
- Odesílatel (Sender):** Typ odes. (U - Spisový uzel), Uzel (90 Rektorát), Adresa.
- Adresát (Recipient):** Typ adr. (D - Datová schránka), Typ DS (PFO), Ident. DS (Zejména), Majitel, Název (Mgr. Pravidomil Blahoděrek), Adresa (Liberecká 852, 25401 Kladno, CZ).
- Administrative Fields:** Jedn.č. naše, Jedn.č. vaše, Podací datum, Vyřídí do, Spis, Vyřizuje, Utajení, Spisový znak, Skartační znak.
- Document Details:** Počet listů, Počet příloh, Váha [g], Email, Odeslat, Poznámka, NS/TA/AKP.
- Delivery Options:** Doručovací cesta: Standardní, Elektronická, Přís, Vložit přílohy, Zavřít bez uložení, Do konceptů, Uložit a další.

Nový *Typ adr./odes.* = **D (Datová schránka)** je k dispozici také ve ve funkci [09122 Podací deník](#) v záložce *Adresy*.

Základní úd.   **Adresy**   Doplnující úd.   Přílohy   Doklady   Půjčky   Doručení   Historie

Odesílatel

Typ ods. **D**   **Datová schránka**   Vyhledat DS

Typ DS **OVM**   DS **8eqaig**

Majitel **SERVIS BBM**

Název

Adresa **Slabčická 654  
ALBRECHTICE NAD VLTAVOU  
398 16  
CZE**

Adresát

Typ adr. **U**   **Spisový uzel**

Uzel **90 Rektorát**

Adresa

Doručovací cesta:    Standardní    Přímá    Elektronická

## 1.2. Předání a převzetí dokumentů

### 1.2.1. Příjem dokumentů

Okno pro volbu *Příjem* bylo rozděleno na dvě záložky. Rozčlenění dokumentů je v závislosti na hodnotě "Způsobu doručení". Záložka **Písemnosti** je určena pro převzetí listinných (analogových) dokumentů se zachováním původní funkčnosti.

Akce   Editace   Dotaz   Blok   Záznam   Pole   Funkce   Nástroje   Nápvěda   Okno

9122 - Nadstavby/Přijetí deník (SPSBOLD) - [Úhel: 14.04.2011, 08:08:20] - Uzel: 17 - 30 FAMU

Nav   Seznam   **Příjem**   Výdej   Došlo   Poslat   Kopie   Předat   Vrátit   Odpověď   OK   sPřím   Uložit   Půjčit   SŘ   R-ka   Opravy   Skupina

Vlastní EJ    Předávající **VAŇKOVÁ Anna**   z uzlu   **30 FAMU**   Filtruj

Příjemce **PRACOVNÍCI BEM BBM**   na uzlu **30 FAMU**   Filtruj

**Písemnosti**   e-Dokumenty

	! PID	Předmět	Odesílatel	Adresát	Typ dok.	Ev. datum	Zp.doruč.	Podací č.	Č.j. naše	Č.j. vaše	Spis
<input type="checkbox"/>	2011.03158	Objednávka	181 Výkonné centř	30 FAMU	Objednávka	18.02.2011	Pošta - obyčejn				
<input type="checkbox"/>	2011.03156	Pozvánka k jednání	20 DAMU	30 FAMU	Dopis	18.02.2011	Osobně				
<input type="checkbox"/>	0075401	Smlouva č. 100/00210	PRACOVNÍCI BEM E	30 FAMU	Smlouva	09.12.2009	Pošta - obyčejn				
<input type="checkbox"/>	0026362	poplatky za studium - i	SUCHÁ Jana	KARÁSEK Bohdan	Ostatní	21.12.2006	Vnitřní pošta		900/06/054E		
<input type="checkbox"/>	0020275	Balk Borovička L.KP	10 HAMU	30 FAMU	Balk	18.10.2006	Pošta - doporuč	R42566			
<input type="checkbox"/>	A 0009417	hab.řízení-M.Hric	10 HAMU	30 FAMU	Ostatní	25.04.2006	Vnitřní pošta				
<input type="checkbox"/>	A 0009414	hab.řízení-Svárovský	10 HAMU	30 FAMU	Ostatní	25.04.2006	Vnitřní pošta				

Doporučené    Hromadný výběr   Frankování

Doporučené cizina

Jinak

Tisk   Tisk a převzetí   Převzetí

Záložka **e-Dokumenty** je připravena pro možnost příjmu elektronických (digitálních) dokumentů. Položka "*Předávající*" se nevyplňuje. Přes položku "*z uzlu*" lze omezit příjem na konkrétní SU, bez vyplnění je možno přijmout dokumenty ze všech SU (potvrzení tlačítkem "*Filtruj*").

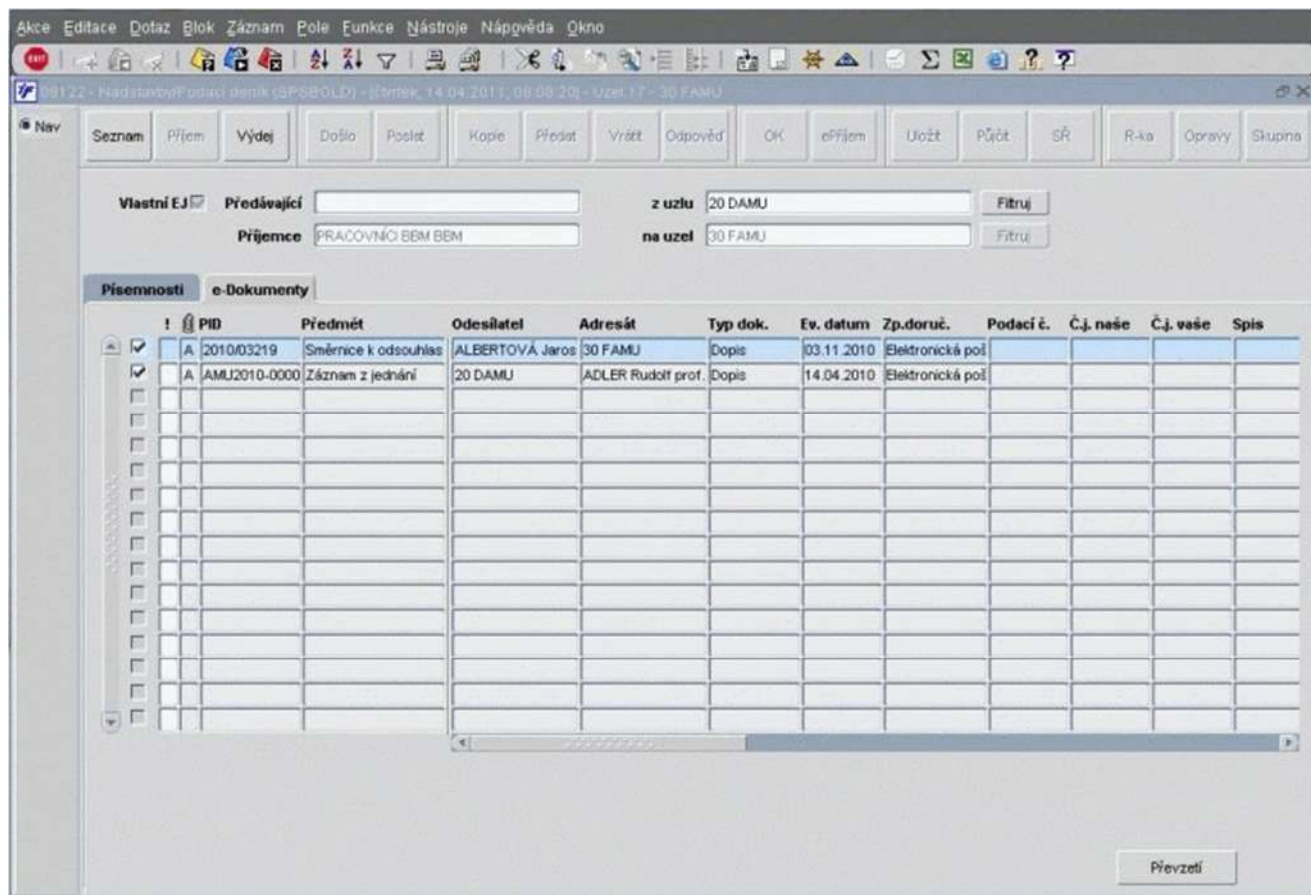

#### Poznámka

Pro příjem elektronických dokumentů je zatím nadále zachována i volba **ePříjem** v horní části Podacího deníku

### 1.2.2. Výdej dokumentů

Okno pro volbu *Výdej* bylo rozděleno na tři záložky. Rozčlenění dokumentů je v závislosti na hodnotě "Způsobu doručení". Záložka **Písemnosti** je určena pro předávání listinných (analogových) dokumentů se zachováním původní funkčnosti.

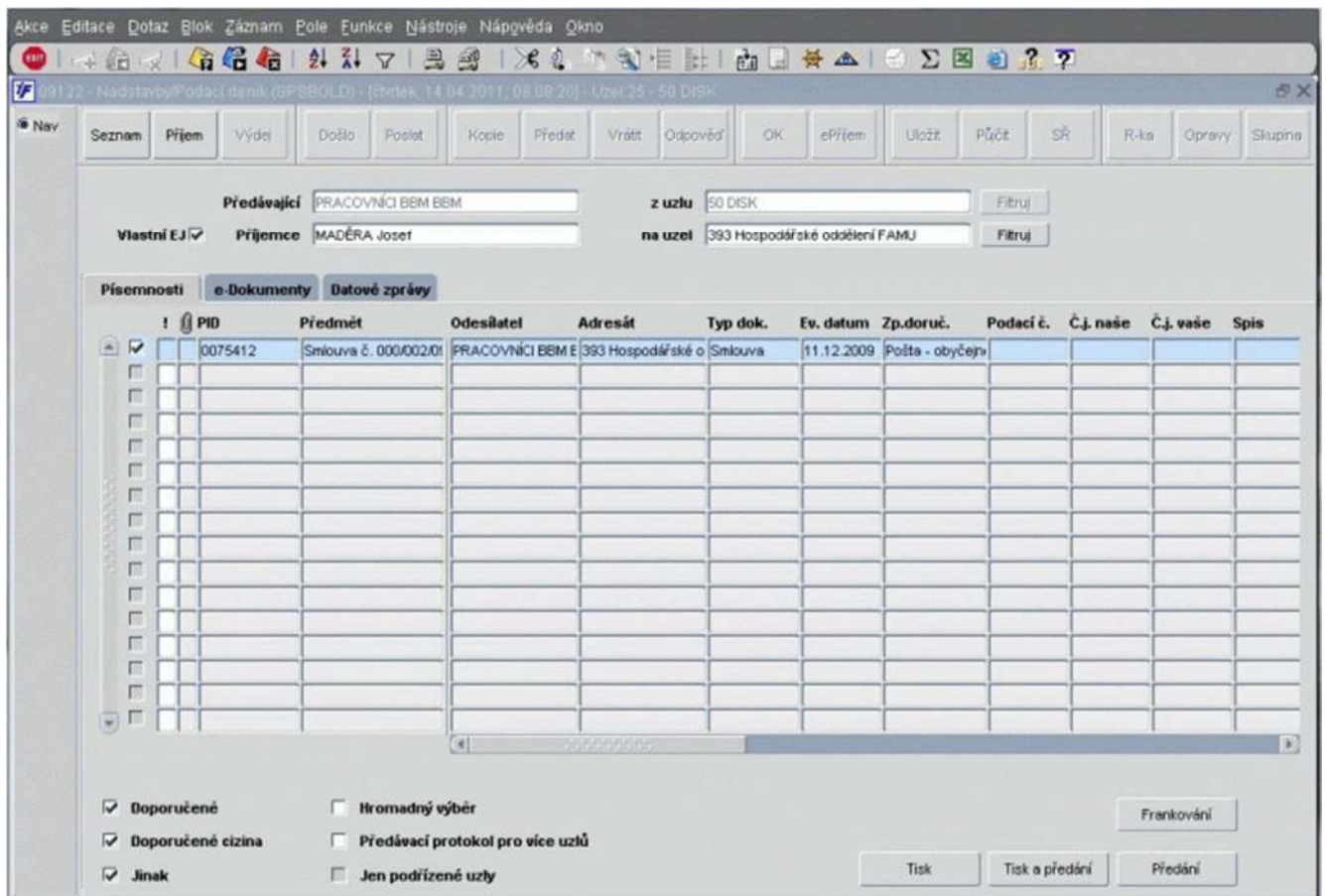

Záložka **e-Dokumenty** je připravena pro možnost výdeje elektronických (digitálních) dokumentů, které jsou odesílány na SU "Svět". Položka "*Příjemce*" se nevyplňuje, v položce "*na uzlu*" je předvyplněna hodnota "Svět".

#### Poznámka

Tímto způsobem je zajištěno, že elektronické dokumenty odesílané na SU "Svět" nebudou zůstat ve složce "*K odeslání*"

Elektronické dokumenty s interním adresátem (Typ "*U*" nebo "*O*") lze nadále pouze přijmout na straně SU adresáta)

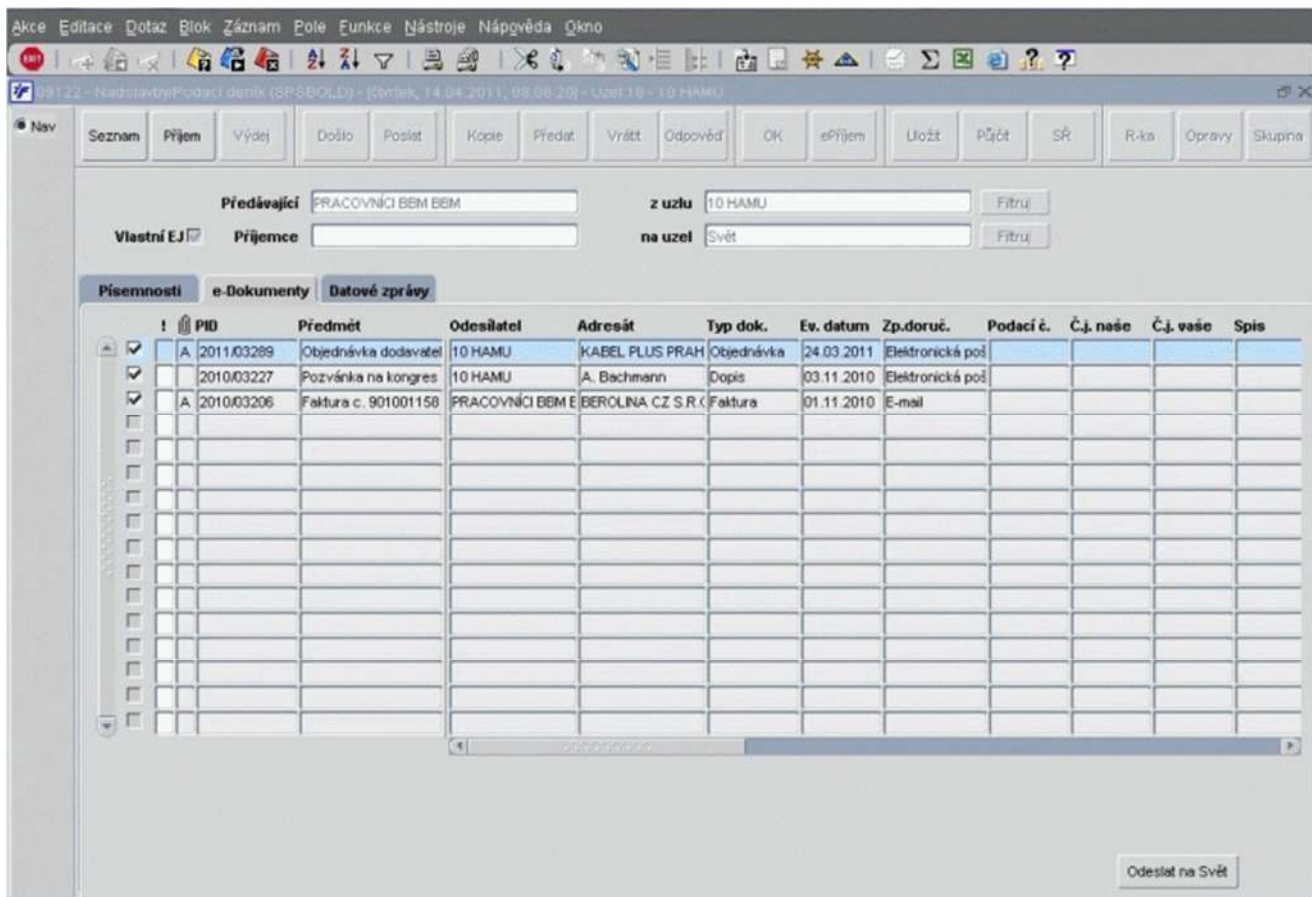

Záložka **Datové zprávy** je určena pro možnost přípravy a odesílání datových zpráv do ISDS prostřednictvím SPS. Dle nastavení je určeno, ze kterých SU je možno realizovat vlastní odeslání a ze kterých je možné připravené DZ pouze předávat na ty určené k odeslání.

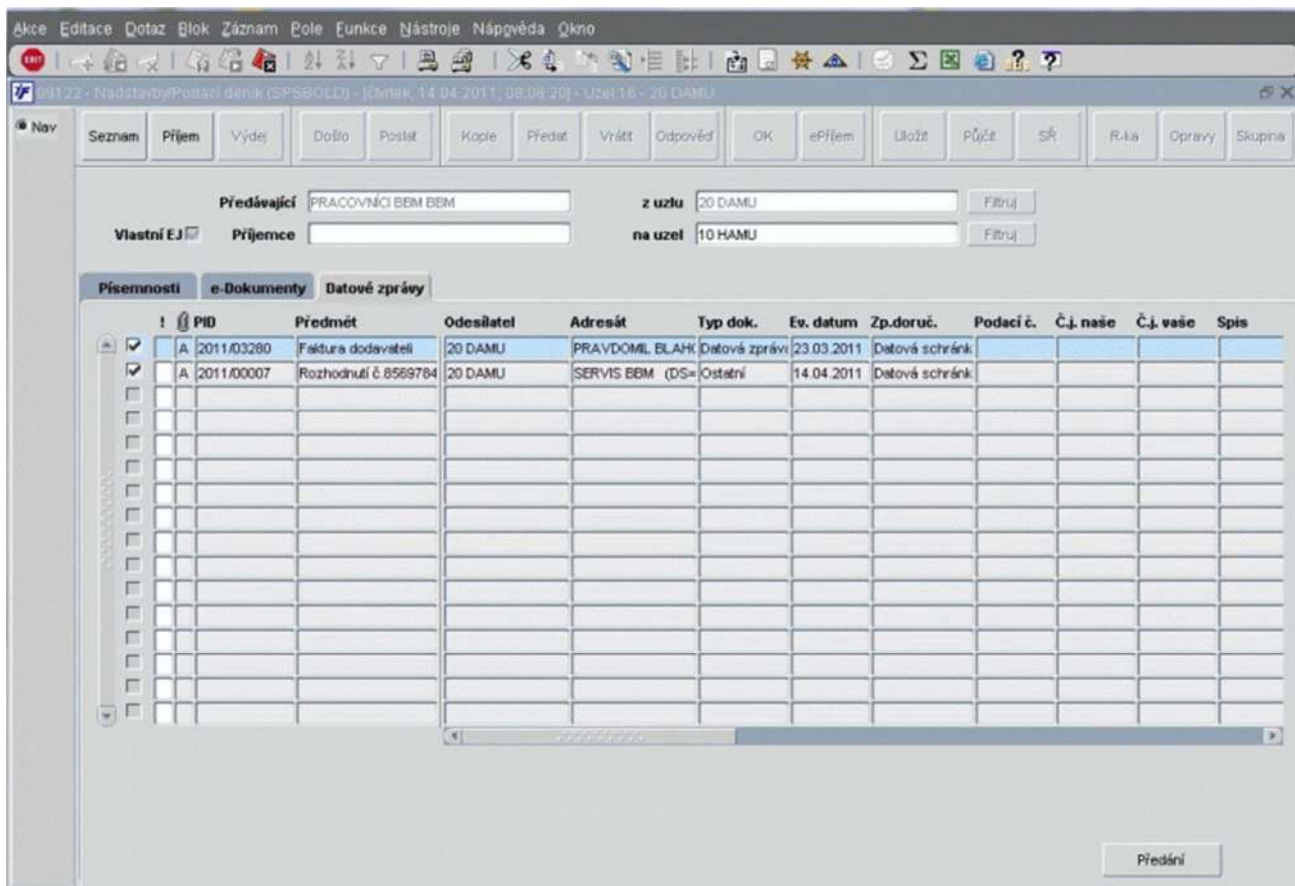

### 1.3. Možnost odesílání datových zpráv prostřednictvím iFIS\*SPS

#### 1.3.1. Příprava datové zprávy

Dokument k odeslání prostřednictvím ISDS může být zaevidován na libovolném SU (realizace přes volbu "Poslat"). Pro tento způsob odeslání je volena v položce *Způsob doručení* hodnota **Datová schránka** a na základě toho se v bloku "Adresát" předdefinuje *Typ adr. = D (Datová schránka)*

#### a) Vyhledání datové schránky v číselníku iFIS

V číselníku [01110 Organizace](#) (a ve funkci [09101 Jmenný seznam osob](#)) přibyly nové hodnoty **Typu spojení** pro datové schránky. Pokud zde údaje o ID datové schránky budou evidovány, pak lze pro vyhledání datové schránky adresáta využít příslušné číselníky.

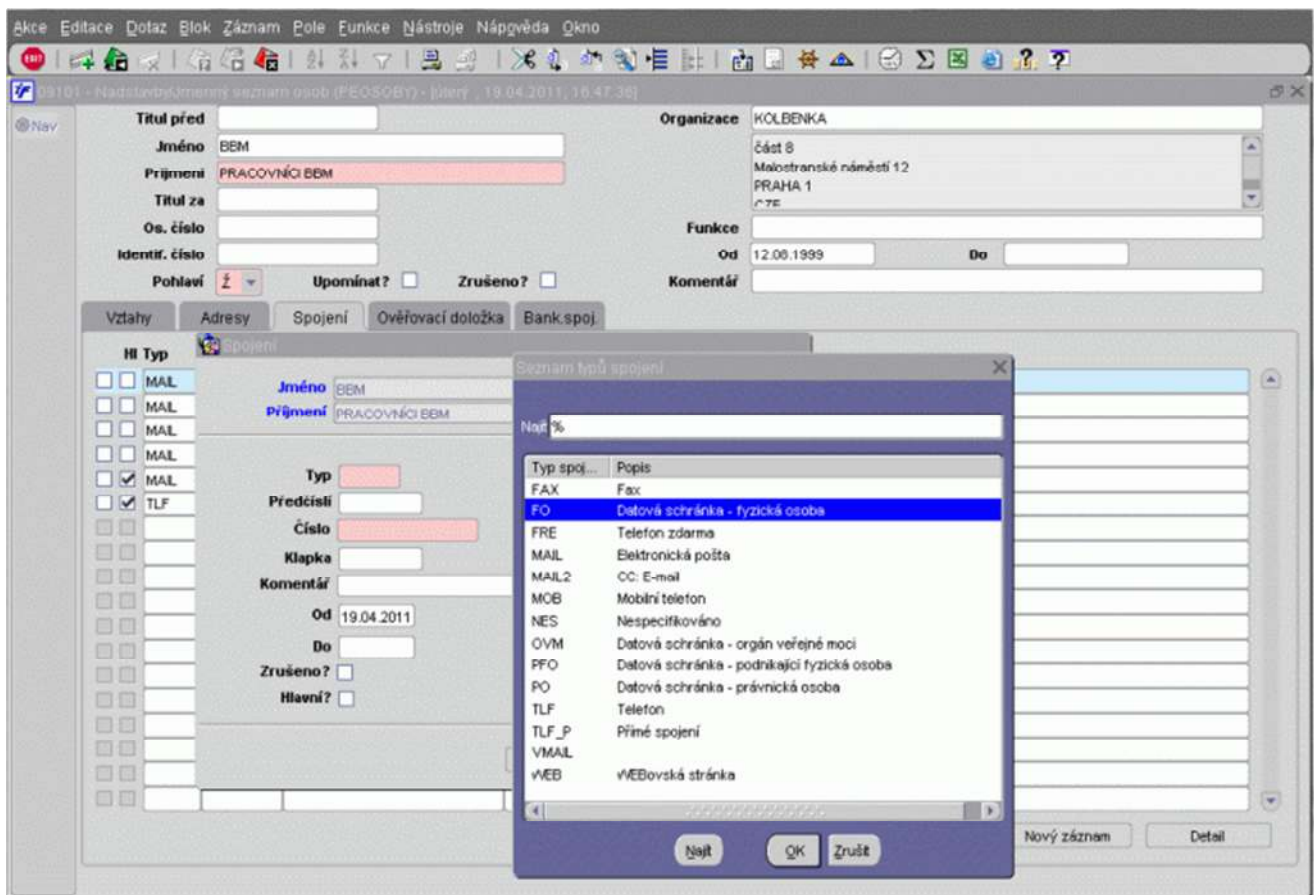
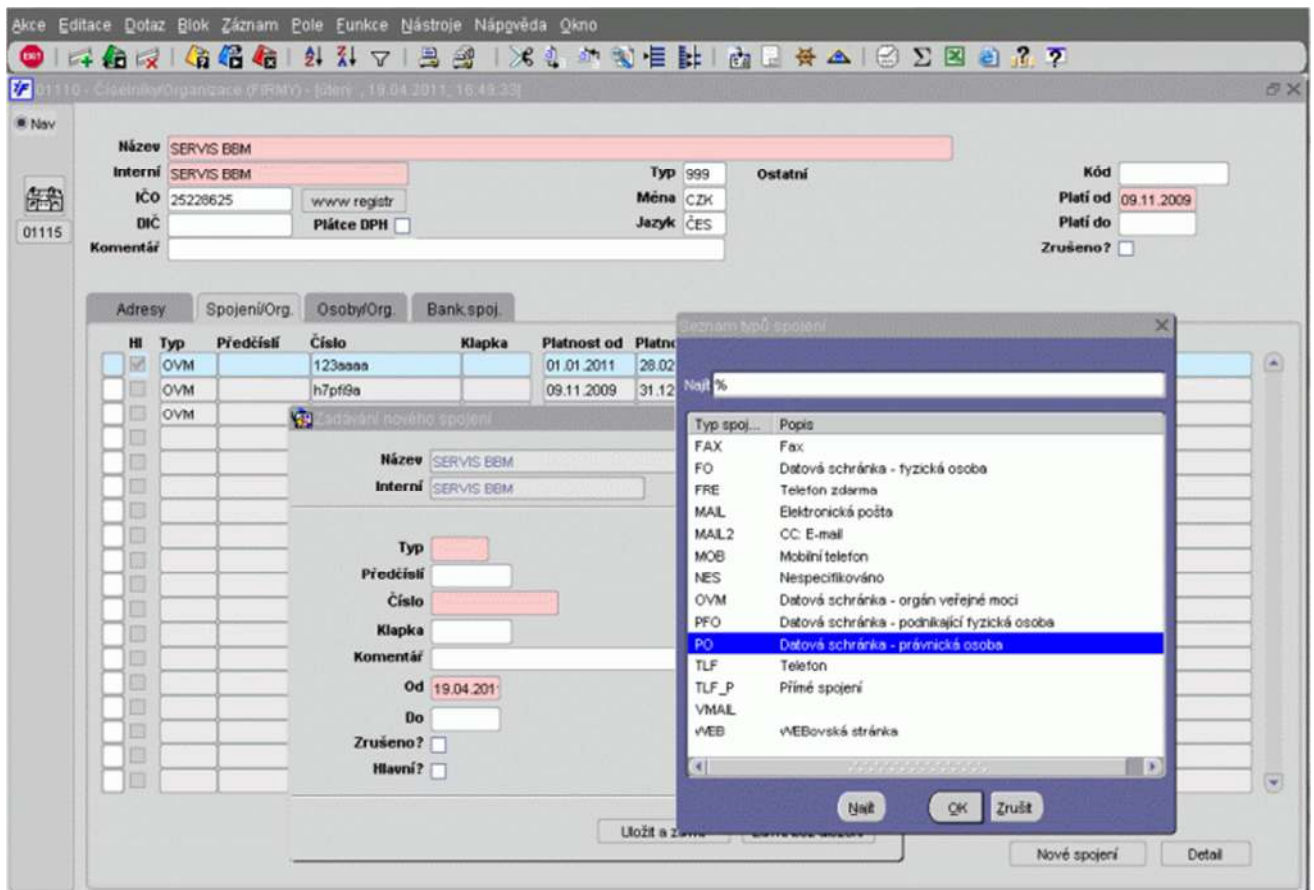

Vyhledání poté funguje přes položky **Typ DS** a **Majitel**

Krátký název	Plný název	ICO	DIC	Část	Ulice	Místo	Stát	PSC
SERVICE PARTNER A.S.	Service Partner a.s.	25097130			Pod Lysinami 518	PRAHA 4	CZE	140 00
SERVIS BBM	SERVIS BBM	25228625			Slabčická 654	ALBRECHTICE NAD VLT.	CZE	398 16
SERVIS FOTO	SERVIS FOTO	66058261	-66058261		5.května 47	PRAHA 4	CZE	14000
SERVIS FOTO ST. HRDÝ	SERVIS FOTO St. Hrdý	66448867	-66448867		Řičanova 10/660	PRAHA 6	CZE	16900
SERVIS HASIČÍCH PŘÍŠ	Servis hasičích přístrojů	66049857	CZ5806051328	LIBOR KROUTIL	Palackého 715/15	PRAHA 1	CZE	110 00
SERVIS HASIČÍCH PŘÍŠ	Servis hasičích přístrojů	69821909			Novgorodská 935/1	PRAHA 10	CZE	106 00
SERVIS MILAN BOUBIN	SERVIS MILAN BOUBIN	18892396			Na Mokříně 18	PRAHA 3	CZE	130 00
SERVIS VELKOKUCHYŇSK	SERVIS VELKOKUCHYŇSKÉHO	61377058			Saratovská 4/400	PRAHA 10	CZE	106 00
SERVIS VIDEOKAMER ST	SERVIS VIDEOKAMER STANISLA				Krymská 14	PRAHA 10	CZE	106 00
SERVISMAN S.R.O.	SERVISMAN s.r.o.	26444348	CZ26444348		Hauzmannova 3003	PRAHA 4	CZE	143 00

## b) Vyhledání datové schránky v ISDS

Vyhledání datové schránky adresáta lze realizovat prostřednictvím tlačítka **Vyhledat DS**. Otevře se nový formulář [00225 Vyhledávání datové schránky](#), který umožní vyhledání

konkrétního ID schránky v systému ISDS a následné vyplnění hodnot jednotlivých položek v bloku "Adresát".

- Typ schránky:** Dropdown menu with "Orgán veřejné moci" selected.
- Identifikační číslo (IČ):** Text input field.
- Název organizace:** Text input field with "veř" entered.
- PSČ:** Text input field.
- Obec:** Text input field.
- Ulice:** Text input field.
- Číslo popisné:** Text input field.
- Číslo orientační:** Text input field.

Below the search form is a table titled "Nalezené datové schránky" with two columns: "Číslo" and "Popis".

Číslo	Popis
ucwajh9	Orgán veřejné moci VBCZ, Heršpická 5, 65826, CZ
psabqz	Veřejné služby Semice, Budějovická 654, 37101, CZ

Buttons for "Vyhledat", "Vymazat formulář", "OK", and "Konec" are located on the left side of the interface.

### Poznámka

Tuto možnost vyhledání lze využít bez ohledu na to, zda jsou některé ID datových schránek evidované v číselnících *iFIS*

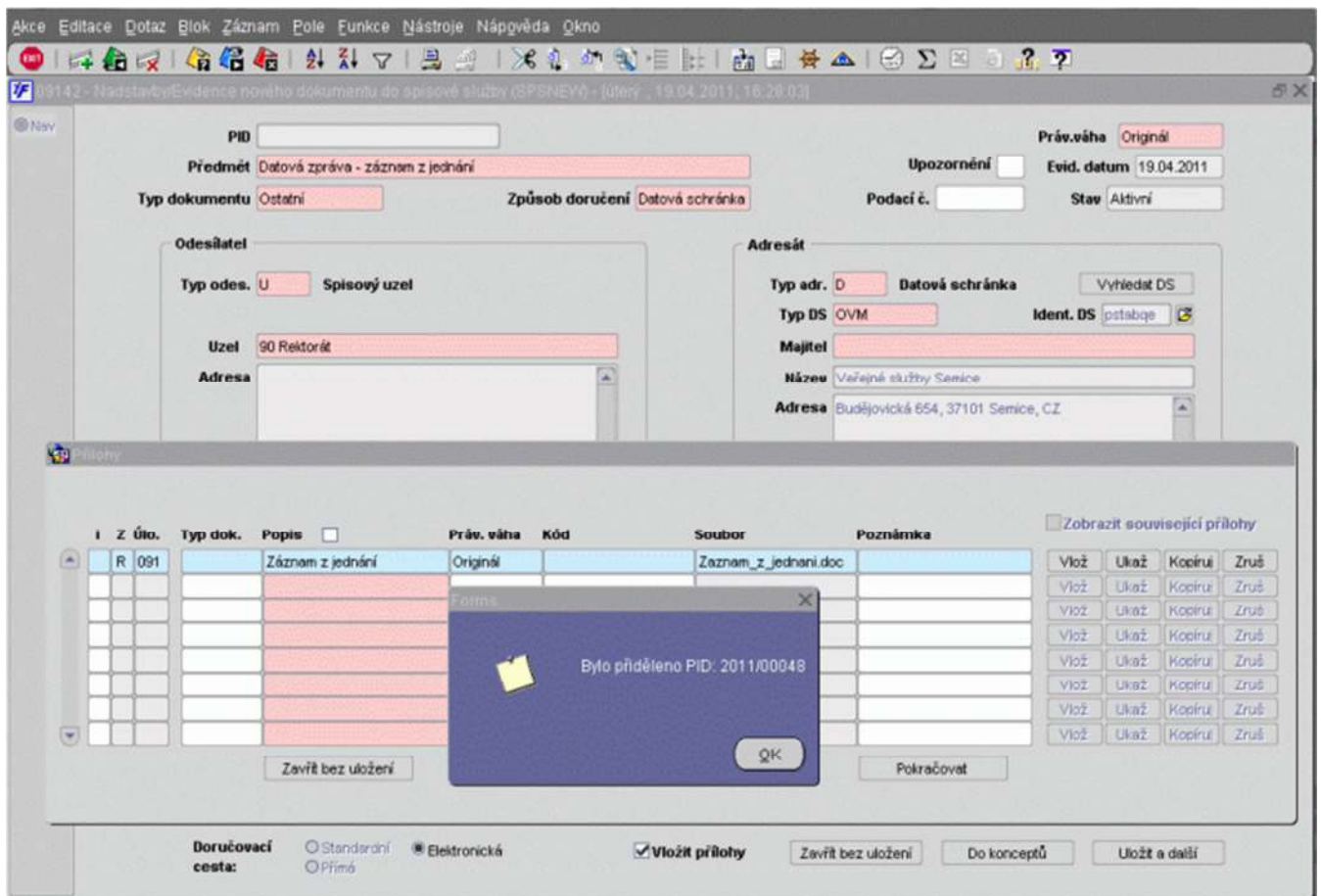

### 1.3.2. Předání datové zprávy k odeslání

Pokud je datová zpráva evidována na SU, ze kterého není povoleno odesílat do ISDS, pak je nutno datové zprávy předat na SU, který má toto povolení nastaveno ve funkci [09126 Spisové uzly](#).

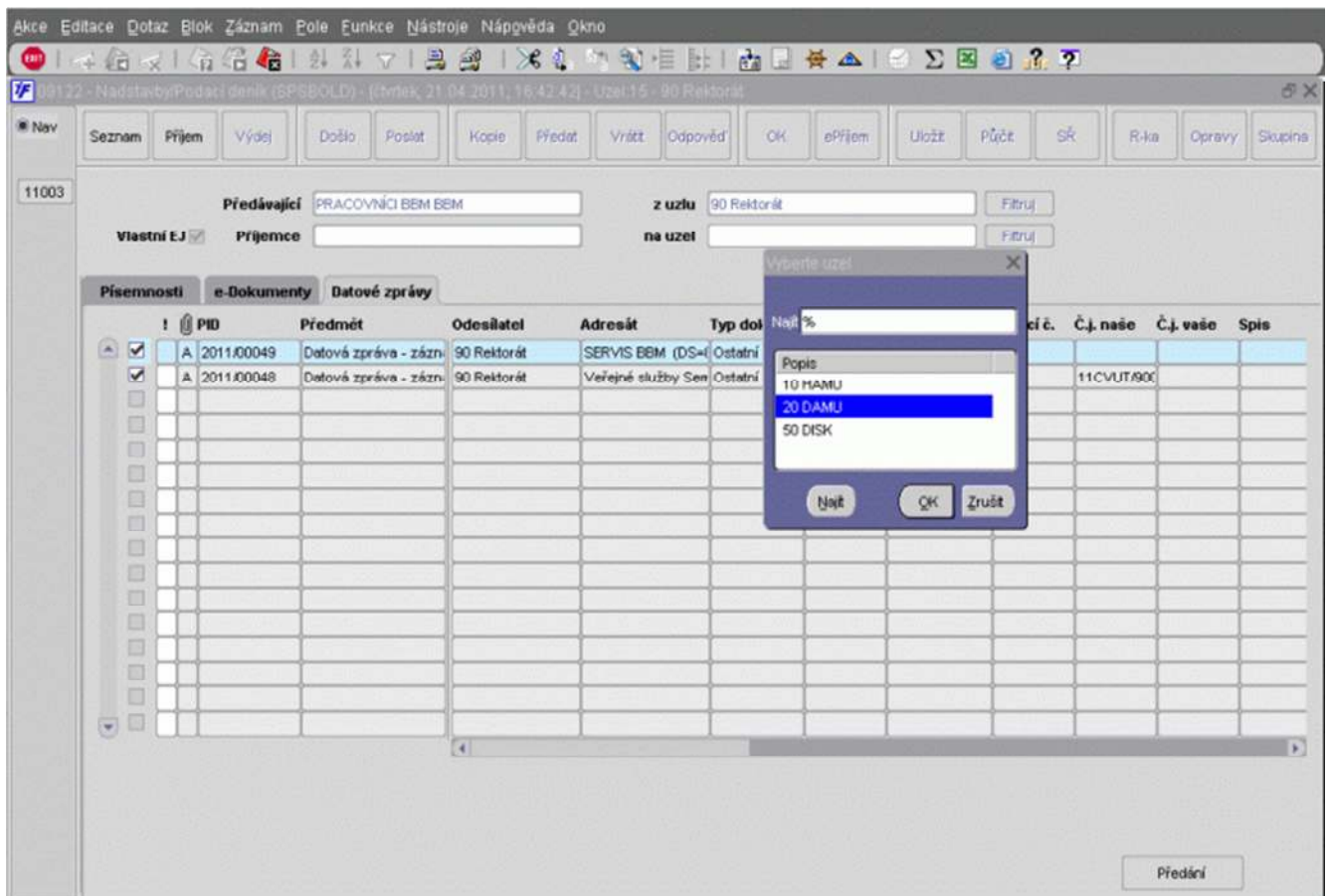

### 1.3.3. Proces odeslání datové zprávy

Předpokladem pro to, aby bylo možno odeslat datovou zprávu do ISDS, je nastavení položky **ISDS** ve funkci [09126 Spisové uzly](#) pro příslušný SU a ve funkci [09130 Přiřazení osob k uzlům](#) pro konkrétního uživatele.

09126 - Nadstavby/Spisové uzly (SPSUZEL) - [čtvrtek, 21.04.2011, 16:25:33]

	EJ	Název uzlu	Nadřízený uzlu	Typ	SŘ	SN	ISDS	Kód	Adresa
		E-mail		E				EM	Písek
09130	<input type="checkbox"/>	1 10 HAMU	Svět			A	A	100	
09146	<input type="checkbox"/>	1 180 Zvukové studiu HAMU	10 HAMU					180	
09124	<input type="checkbox"/>	1 181 Výkonné centrum HAMU	10 HAMU					181	
09131	<input type="checkbox"/>	1 191 Studijní oddělení HAMU	10 HAMU					191	
09148	<input type="checkbox"/>	1 20 DAMU	Svět		A	A	A	200	Pražská 15, 387 01 ČB
	<input type="checkbox"/>	1 30 FAMU	Svět		A	A		300	Budějovická 967, 170 01 Praha
	<input type="checkbox"/>	1 391 Studijní oddělení FAMU	30 FAMU					391	
	<input type="checkbox"/>	1 393 Hospodářské oddělení	30 FAMU					393	
	<input type="checkbox"/>	1 40 Studio FAMU	Svět		A	A		400	
	<input type="checkbox"/>	1 602 Knihovna HAMU	60 Knihovna					602	
	<input type="checkbox"/>	1 603 Knihovna DAMU	60 Knihovna					603	
	<input type="checkbox"/>	1 604 Knihovna FAMU	60 Knihovna					604	
	<input type="checkbox"/>	1 81 NAMU	Svět			A		801	
	<input checked="" type="checkbox"/>	1 82 Kolej - smazat	Svět					802	

09126 - Nadstavby/Přiznání osob k uzlům (SPSUOSO) - [čtvrtek, 21.04.2011, 16:37:17]

Název uzlu	Registrované osoby					
	Správce	Fix	Start	Adr	ISDS	Jméno
Centrální spisovna	<input type="checkbox"/>	<input type="checkbox"/>	<input type="checkbox"/>	<input type="checkbox"/>	<input type="checkbox"/>	
ISDS - Přijaté datové zprávy	<input type="checkbox"/>	<input type="checkbox"/>	<input type="checkbox"/>	<input checked="" type="checkbox"/>	<input type="checkbox"/>	PLEŠTLOVÁ Miroslava Mgr.
10 HAMU	<input type="checkbox"/>	<input type="checkbox"/>	<input type="checkbox"/>	<input checked="" type="checkbox"/>	<input type="checkbox"/>	PLOCHOVÁ Eva Mgr.
180 Zvukové studiu HAMU	<input type="checkbox"/>	<input type="checkbox"/>	<input type="checkbox"/>	<input checked="" type="checkbox"/>	<input type="checkbox"/>	POKORNÁ Jaroslava Mgr.
181 Výkonné centrum HAMU	<input type="checkbox"/>	<input type="checkbox"/>	<input type="checkbox"/>	<input checked="" type="checkbox"/>	<input type="checkbox"/>	POKORNÝ Jiří Ing.
191 Studijní oddělení HAMU	<input type="checkbox"/>	<input type="checkbox"/>	<input type="checkbox"/>	<input checked="" type="checkbox"/>	<input checked="" type="checkbox"/>	PRACOVNÍCI BSM BSM
20 DAMU	<input type="checkbox"/>	<input type="checkbox"/>	<input type="checkbox"/>	<input checked="" type="checkbox"/>	<input type="checkbox"/>	PRAŽÁK Albert prof.
30 FAMU	<input type="checkbox"/>	<input type="checkbox"/>	<input type="checkbox"/>	<input checked="" type="checkbox"/>	<input type="checkbox"/>	PROKOP Petr Mgr.

K vlastnímu odeslání pak dochází přes volbu "Výdej" v záložce *Datové zprávy* přes tlačítko **Odeslat do ISDS**. V nabídce jsou všechny připravené datové zprávy k odeslání. Jejich výběr je možno omezit pomocí zatrhávátek.

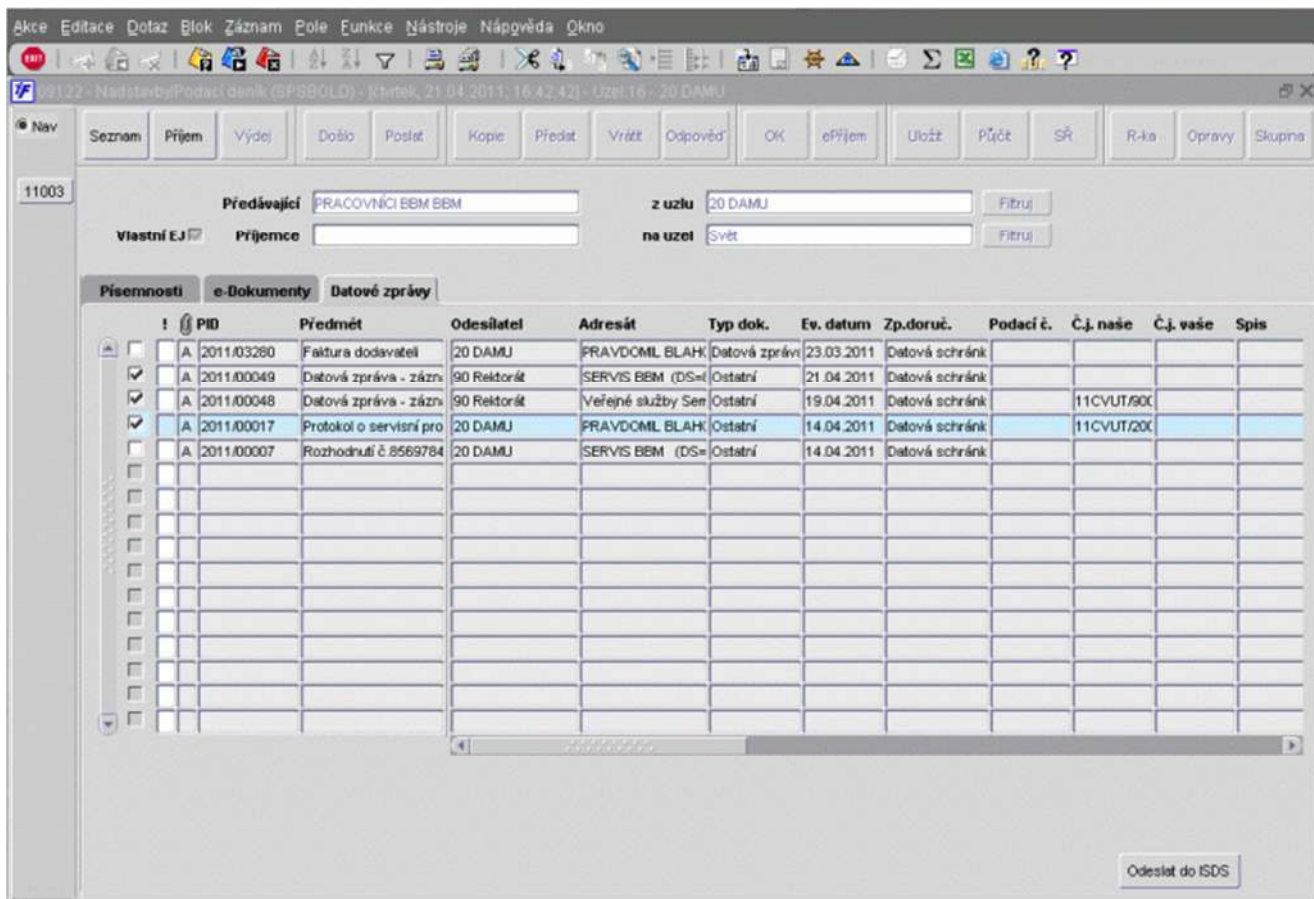

V případě, že datová zpráva nespĺňuje náležitosti dle Provozního řádu ISDS, pak nedojde k odeslání a objeví se okno se seznamem neodeslaných zpráv s popisem příčiny.

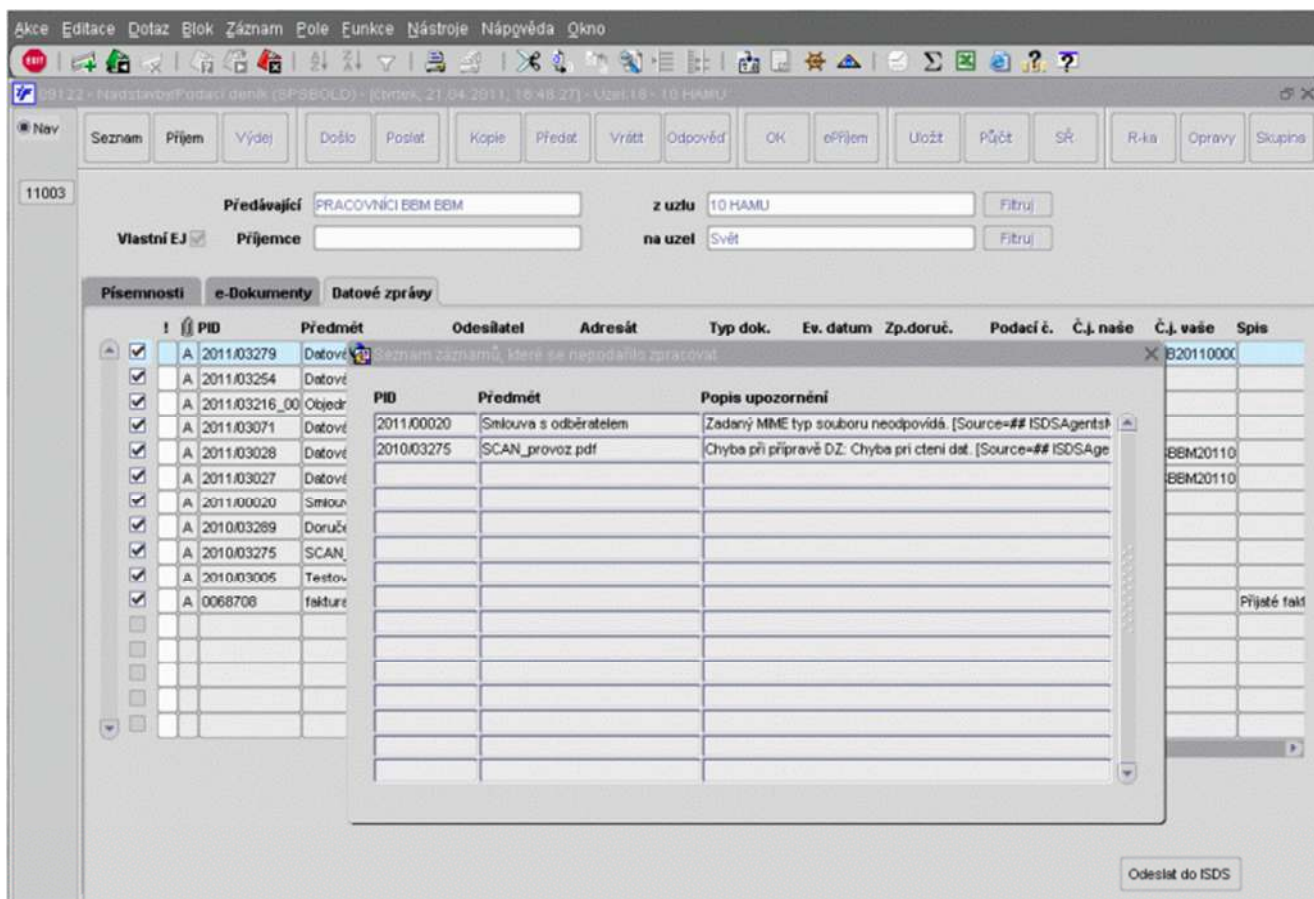

### 1.3.4. Odeslané datové zprávy

Je možno zobrazit přímo přihlášením do příslušné datové schránky.

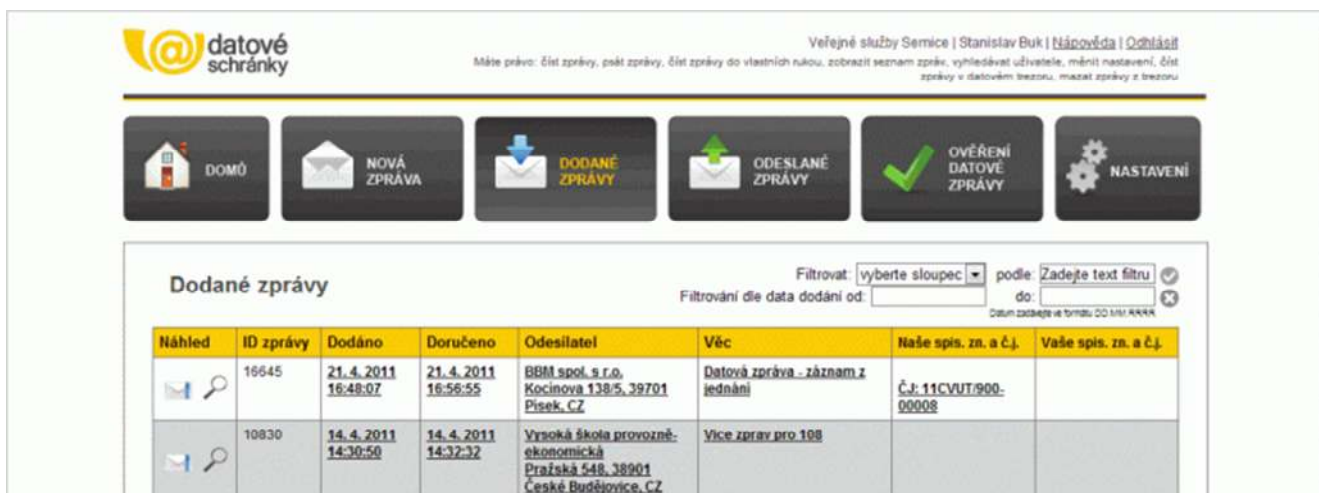

Ve funkci [09122 Podací deník](#) jsou evidovány u odesílajícího SU ve složce "Odesláno". Do přílohy jsou automaticky importovány odeslané autentifikované datové zprávy a také doklady o dodání a doručení datové zprávy příjemci (adresátovi).

!	!	PID	Předmět	Odesílatel	Adresát	Typ dok.	Ev. datum	Zp.doruč.	Podací č.
<input type="checkbox"/>	A	2011.00049	Datová zpráva - zázni	90 Rektorát	SERVIS BBM (DS-	Ostatní	21.04.2011	Datová schránka	16644
<input type="checkbox"/>	A	2011.00048	Datová zpráva - zázni	90 Rektorát	Veřejné služby Se	Ostatní	19.04.2011	Datová schránka	16645
<input type="checkbox"/>	A	2011.00017	Protokol o servisní pro	20 DAMU	PRAVDOML. BLA-	Ostatní	14.04.2011	Datová schránka	16646
<input type="checkbox"/>	A	2011.00007	Rozhodnutí č.8569784	20 DAMU	SERVIS BBM (DS-	Ostatní	14.04.2011	Datová schránka	16653
<input type="checkbox"/>	A	2011.03035	Objednávka AA	20 DAMU	10 HAMU	Objednávka	19.01.2011	Elektronická p	7499
<input type="checkbox"/>		0074753	návrh na přijetí a MV	20 DAMU	WURMOVÁ Libuše	Ostatní	24.03.2009	Vnitřní pošta	
<input type="checkbox"/>		0074746	potv. úřad práce Krén	20 DAMU	SMETANOVÁ Han	Ostatní	24.03.2009	Vnitřní pošta	
<input type="checkbox"/>		0074743	žádost o bezh. úhradu	20 DAMU	JANČOVICOVÁ Di	Ostatní	24.03.2009	Vnitřní pošta	
<input type="checkbox"/>		0074740	hmotná odpovědnost	20 DAMU	RATAJOVÁ Jaros	Ostatní	24.03.2009	Vnitřní pošta	
<input type="checkbox"/>		0074739	příkaz k výplatě - Kč 1	20 DAMU	90 Rektorát	Ostatní	24.03.2009	Vnitřní pošta	
<input type="checkbox"/>		0074699	návrh na přijetí	20 DAMU	90 Rektorát	Ostatní	23.03.2009	Vnitřní pošta	

I	Z	Úlo.	Popis	Práv. váha	Kód	Soubor	Zobrazit související přílohy				
		091	Datová zpráva č. 16645 - zdi	Originál		00Z_16645	Vlož	Ukaž	Kopíru	Zruš	
		091	Dodejka č.16645	Originál		00D_16645	Vlož	Ukaž	Kopíru	Zruš	
	R	091	Záznam z jednání	Originál		Zaznam_z_j	Vlož	Ukaž	Kopíru	Zruš	
							Vlož	Ukaž	Kopíru	Zruš	
							Vlož	Ukaž	Kopíru	Zruš	
							Vlož	Ukaž	Kopíru	Zruš	
							Vlož	Ukaž	Kopíru	Zruš	
							Vlož	Ukaž	Kopíru	Zruš	

### 1.3.5. Komerční (poštovní) datové zprávy

Agenda iFIS\*SPS je připravena i pro komunikaci prostřednictvím komerčních (poštovních) datových zpráv, tj. pro výměnu dokumentů mezi subjekty, které nejsou OVM. Lze tak komunikovat vzájemně mezi PO, FO a PFO.

**Poznámka**

Předpokladem pro možnost odesílání poštovních datových zpráv je uzavření příslušné smlouvy s ČP, neboť odesílání je zpoplatněno. Na základě smlouvy je možnost odesílání nastavena ČP u datové schránky subjektu.

DOMŮ    NOVÁ ZPRÁVA    NOVÁ POŠTOVNÍ ZPRÁVA    DODANÉ ZPRÁVY    ODESLANÉ ZPRÁVY    OVRĚZENÍ DATOVÉ ZPRÁVY    NASTAVENÍ

### Dodané zprávy

Filtrovat:  podle:    
 Filtrování dle data dodání od:  do:    
Datum zadávejte ve formátu DD.MM.RRRR

Náhled	ID zprávy	Dodáno	Doručeno	Odesílatel	Věc	Naše spis. zn. a č.j.	Vaše spis. zn. a č.j.
	13547	19. 4. 2011 11:12:21		BBM spol. s r.o. Kocínova 138/5, 39701 Písek, CZ	Smlouva o reklamě		
	13526	19. 4. 2011 9:18:24	19. 4. 2011 11:08:26	BBM spol. s r.o. Kocínova 138/5, 39701 Písek, CZ	Vyřízení žádosti o sponzorský dar	Č.j. 11CVUT/100-00005	Č.j. VSPE11000028
	13333	18. 4. 2011 17:26:30	18. 4. 2011 17:28:30	BBM spol. s r.o. Kocínova 138/5, 39701 Písek, CZ	Smluvní dokumentace	Č.j. 11CVUT/500-00002	

19122 - Nastavení Podací deník (SPSBOLD) - úterý, 22. 04. 2011, 07:55:50 - Úzel: 18 - 10 HAMU

11003

! PID	Předmět	Odesílatel	Adresát	Typ dok.	Ev. datum	Zp.doruč.	Podací č.
A 2011.00047	Smlouva o reklamě	10 HAMU	Vysoká škola prov.	Smlouva	19.04.2011	Datová schránka	13547
A 2011.00045	Vyřízení žádosti o spc	10 HAMU	Vysoká škola prov.	Dopis	19.04.2011	Datová schránka	13526

Základní úd.    Adresy    Dopřijující úd.    Přílohy    Doklady    Půjčky    Doručení    Historie

Odesílatel  
 Typ ods.  Spisový uzel  
 Itzel   
 Adresa

Adresát  
 Typ adr.  Datová schránka   
 Typ DS     
 Majitel   
 Název   
 Adresa

Doručovací cesta:  Standardní     Přímá     Elektronická

Nově je umožněno také přijímat komerční datové zprávy.

DOMŮ

NOVÁ ZPRÁVA

NOVÁ POŠTOVNÍ ZPRÁVA

DODANÉ ZPRÁVY

ODESLANÉ ZPRÁVY

OVĚŘENÍ DATOVÉ ZPRÁVY

NASTAVENÍ

### Odeslané zprávy

Filtrovat:  podle:    
 Filtrování dle data dodání od:  do:    
Datum zadávejte ve formátu DD.MM.RRRR

Stav	ID zprávy	Dodáno	Doručeno	Příjemce	Věc	Naše spis. zn. a č.j.	Vaše spis. zn. a č.j.
	13414	18. 4. 2011 17:36:04	18. 4. 2011 17:38:28	BBM spol. s r.o. Kocínova 138/5, 39701 Písek_CZ	Pozvánka k jednání	ČJ.VSPE11000018	
	13403	18. 4. 2011 17:33:28	18. 4. 2011 17:38:28	BBM spol. s r.o. Kocínova 138/5, 39701 Písek_CZ	Návrh smlouvy o dílo	ČJ.VSPE11000017	
	13375	18. 4. 2011 17:30:36	18. 4. 2011 17:38:26	BBM spol. s r.o. Kocínova 138/5, 39701 Písek_CZ	Akceptovaná smlouva	ČJ.VSPE11000016	ČJ.11CVUT/500-00002

**Poznámka**

Nezbytným předpokladem pro příjem takových zpráv je povolit jejich příjem v

nastavení datové schránky.

Informace o datové schránce	Doplňkové služby pro datovou schránku
<p><b>ID schránky:</b> yj4abqb <b>Typ schránky:</b> Právnícká osoba <b>Jméno:</b> Vysoká škola provozně-ekonomická <b>IČ:</b> 47537370</p>	<p>Váš Datový trezor je aktivní do <b>1. 1. 2100</b>. Kapacita aktivovaného trezoru je <b>100</b> datových zpráv.</p> <p><a href="#">Přejít do Datového trezoru</a></p>
Poštovní datová zpráva	
<p><b>Odesílání:</b> Z této schránky je možné posílat Poštovní datové zprávy.</p> <p><b>Příjem:</b> Tato schránka má povolen příjem Poštovní datové zprávy.</p>	
<b>ZAKÁZAT PŘÍJEM</b>	

## 1.4. Způsob vyřízení dokumentu

Nově je v SPS využitelný formulář [09160](#) *Číselník způsobů vyřízení*. Seznam hodnot je plnitelný správcem aplikace, ale je pravděpodobné, že bude možno využít pouze vymezený seznam hodnot dle požadavků *Národního standardu*.

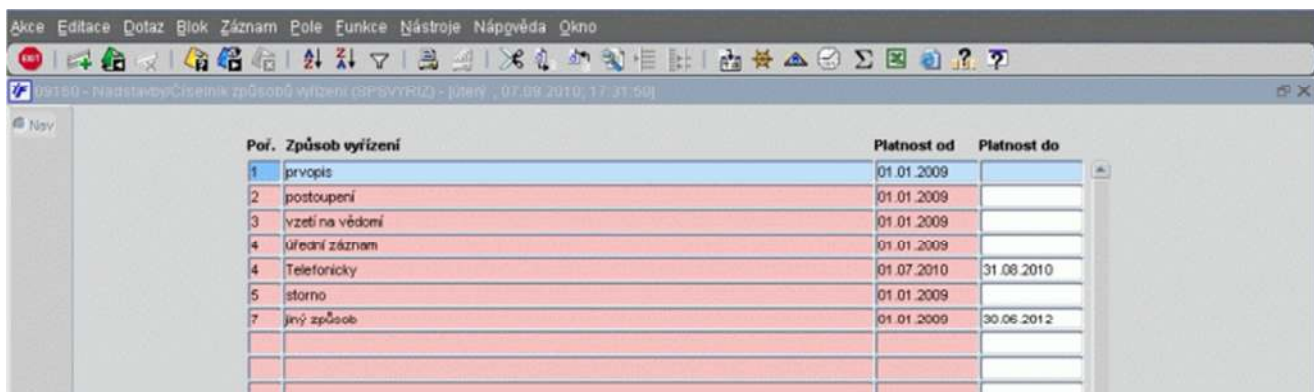

Poř.	Způsob vyřízení	Platnost od	Platnost do
1	prvopis	01.01.2009	
2	postoupení	01.01.2009	
3	vzetí na vědomí	01.01.2009	
4	úřední záznam	01.01.2009	
4	Telefonicky	01.07.2010	31.08.2010
5	storno	01.01.2009	
7	jiný způsob	01.01.2009	30.06.2012

Do [09122](#) *Podacího deníku* přidána nová položka, která je povinně vyplnitelná nejpozději v okamžiku změny stavu vyřízení dokumentu na "**Vyřízeno**"

Ákce Editace Dotaz Blok Záznam Pole Funkce Nástroje Náhledy Okno

18122 - NadstavyPodací deník (SPSOLD) - úterý, 07.08.2010, 17:29:50 - Uzel: 17 - 30 FAMU

Seznam Přijem Výdej Došlo Poslat Kopie Předat Vrátt Odpovědt OK ePřijem Uložit Půčt SŘ R-ka Opravy Skupina

	PID	Předmět	Odesílatel	Adresát	Typ dok.	Ev. datum	Zp.doruč.	Podací č.
	2010.03116	Testovací dokument A	A.L.L. production	ADLER Rudolf pro	Dopis	16.08.2010	Pošta - obyč	
	BEM09.02012	Smlouva o dílo	SAF A.S. Praha 5	30 FAMU	Smlouva	15.04.2010	Pošta - dopor	
	J2010000003	Smlouva o licenci	DERS s.r.o.	30 FAMU	Smlouva	15.04.2010	Pošta - obyč	
	J2010000001	Smlouva č. XXX	BBM Cetrála	30 FAMU	Smlouva	15.04.2010	Pošta - obyč	
	AMU2010-0000	Faktura č.4587963	OAZA S.R.O.	30 FAMU	Faktura	13.04.2010	Osobně	
	1000024	Smlouva č. ****11222	PRACOVNÍCI BBM	30 FAMU	Smlouva	01.04.2010	Pošta - dopor	
	0075379	kronuska	Strojron	30 FAMU	Dopis	10.11.2009	Pošta - obyč	
	BEM09.02015	Dopis 16	HACKL ZDENĚK	30 FAMU	Dopis	02.10.2009	Pošta - obyč	
	BEM09.02014	Dopis 15	Janika Kolářová	30 FAMU	Dopis	02.10.2009	Pošta - obyč	
	0074847	Dopis 1	Adam Martin	30 FAMU	Dopis	01.10.2009	Pošta - obyč	
	001	kronuska-test	BBM pobočka Pra	30 FAMU	Dopis	01.10.2009	Pošta - obyč	

Základní úd. Adresy Doplnující úd. Přílohy Doklady Půčky Doručení Historie

PID: 1000024 Upozornění:

Předmět: Smlouva č. \*\*\*\*11222333 Ev. datum: 01.04.2010

Typ dok.: Smlouva Zp. doručení: Pošta - doporučené Podací dat.:

č.j. naše:  čj. vaše:  Dat. převzetí:

Spis:  Stav dok.: Aktivní Posl. pohyb: 21.04.2010

Vyřizuje/ Uloženo: BLAŽEVIČ Jasmína Mgr. Předáno:  Vyřídít do:

Zp. vyřiz.: postoupení Stav vyřiz.: Vyřizeno Dat. vyřízení: 02.08.2010

O tuto novou položku je rozšířen také horní blok se záznamy a je možno provádět také jeho hromadné změny, neboť i zde byla položka doplněna.

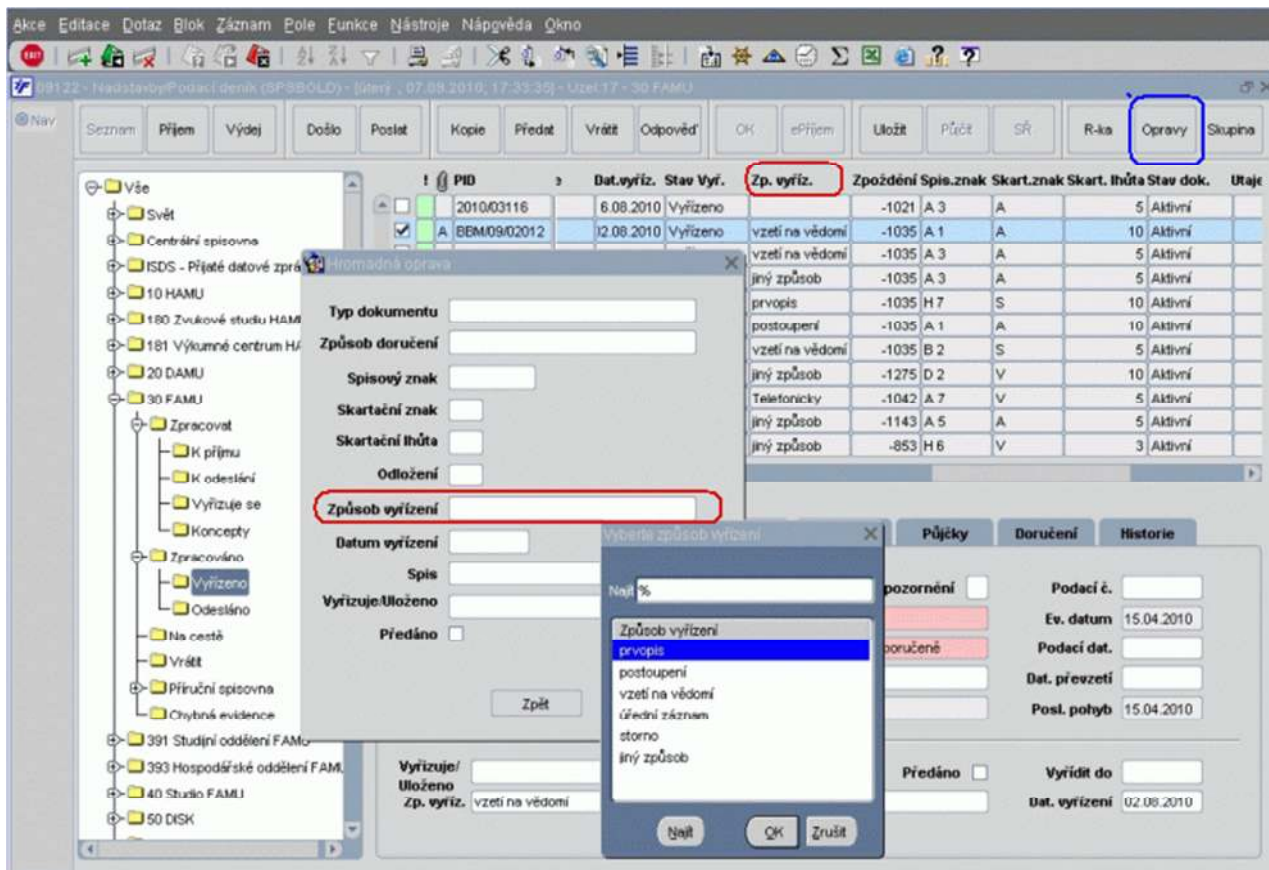

## 1.5. Rozšíření vazeb na další doklady

### 1.5.1. Vazba SPS na univerzální daňový doklad (UDD)

Nově vytvořena možnost vazby na úlohu **036 DPH** (ze strany SPS výběr z existujících záznamů univerzálních daňových dokladů - tlačítko "*Připoj doklad*") v záložce Doklady. Na záznam UDD je možné se dostat přes tlačítko "*Zobraz doklad*"

Okno aplikace s adresářem a tabulkou záznamů. Adresář na levé straně obsahuje složky jako Svět, Centrální spisovna, ISDS - Přijaté datové zprávy, 10 HAMU, 180 Zvukové studiu HAMU, 181 Výkonné centrum HAMU, 20 DAMU, 30 FAMU, Zpracovávat, Zpracováno, Příruční spisovna, 391 Studijní oddělení FAMU, 393 Hospodářské oddělení FAMU, 40 Studio FAMU, 50 DISK.

Tabulka záznamů:

	PID	Předmět	Odesílatel	Adresát	Typ dok.	Ev. datum	Zp.doruč.	Podací č.
<input type="checkbox"/>	2011.03059	UDD č. 503000084	PRACOVNÍ BEM	SOŠS A VOŠ ARI	UDD	21.01.2011	Pošta - obyč.	
<input type="checkbox"/>	2011.03058	UDD č. 901000037	PRACOVNÍ BEM	SUKLUV KOMORNÍ	UDD	21.01.2011	Pošta - obyč.	
<input type="checkbox"/>	2011.03057	UDD č. 1000000258	Malik Tomáš Ing.	KOLBENKA část 8	UDD	21.01.2011	Pošta - obyč.	
<input type="checkbox"/>	2011.03056	UDD č. 907000010	Malik Tomáš Ing.	A TREND S.R.O.	UDD	21.01.2011	Pošta - obyč.	
<input type="checkbox"/>	2011.03055	UDD č. 907000008	Malik Tomáš Ing.	H CENTRUM	UDD	21.01.2011	Pošta - obyč.	
<input type="checkbox"/>	2011.03054	UDD č. 907000012	Malik Tomáš Ing.	UNIVERZITA KARL	UDD	21.01.2011	Pošta - obyč.	
<input type="checkbox"/>	2011.03053	UDD č. 903000002	Malik Tomáš Ing.	KOLBENKA část 8	UDD	21.01.2011	Pošta - obyč.	
<input type="checkbox"/>	2011.03052	UDD č. 903000005	Malik Tomáš Ing.	DEAN COLLEGE	UDD	21.01.2011	Pošta - obyč.	
<input type="checkbox"/>	2011.03051	UDD č. 903000006	Malik Tomáš Ing.	UNIVERZITA KARL	UDD	21.01.2011	Pošta - obyč.	
<input type="checkbox"/>	2011.03050	UDD č. 908000007	PRACOVNÍ BEM	KOLBENKA část 8	UDD	21.01.2011	Pošta - obyč.	
<input type="checkbox"/>	2011.03049	UDD č. 5010000123	PRACOVNÍ BEM	PRAŽSKÁ PLYNÁ	UDD	21.01.2011	Pošta - obyč.	

Podrobný pohled na záznam UDD č. 907000012:

Úloha	Doklad	HI	Připoj doklad	Zobraz doklad
036 DPH	907000012		Připoj doklad	Zobraz doklad
			Připoj doklad	Zobraz doklad
			Připoj doklad	Zobraz doklad
			Připoj doklad	Zobraz doklad
			Připoj doklad	Zobraz doklad
			Připoj doklad	Zobraz doklad
			Připoj doklad	Zobraz doklad
			Připoj doklad	Zobraz doklad
			Připoj doklad	Zobraz doklad
			Připoj doklad	Zobraz doklad

Statistiky: UDD č. 907000012, Místo uložení: 10 HAMU, Záznam: 6/21, <OSC>

## 1.5.2. Vazba SPS na Upomínky

Nově vytvořena možnost vazby na úlohu **039 Upomínky** (ze strany SPS výběr z existujících záznamů upomínek - tlačítko "Připoj doklad") v záložce Doklady. Na záznam upomínky je možné se dostat přes tlačítko "Zobraz doklad"

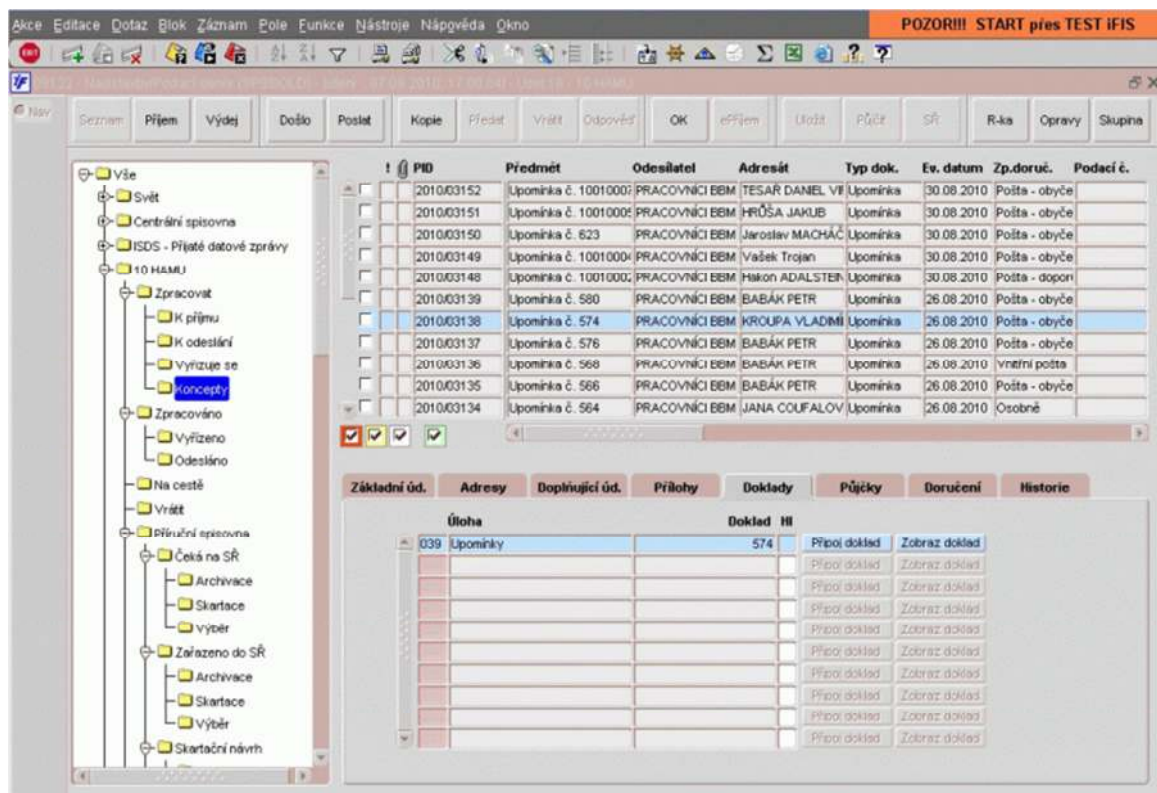

## 1.6. Upozornění správce SU na přeměrovaný dokument

Prostřednictvím nové ikony v horní liště je umožněno poslat z iFIS\*SPS obecnou mailovou zprávou. Tímto způsobem může být správce SU upozorněn na příslušný dokument, který byl nasměrován na jím spravovaný SU.

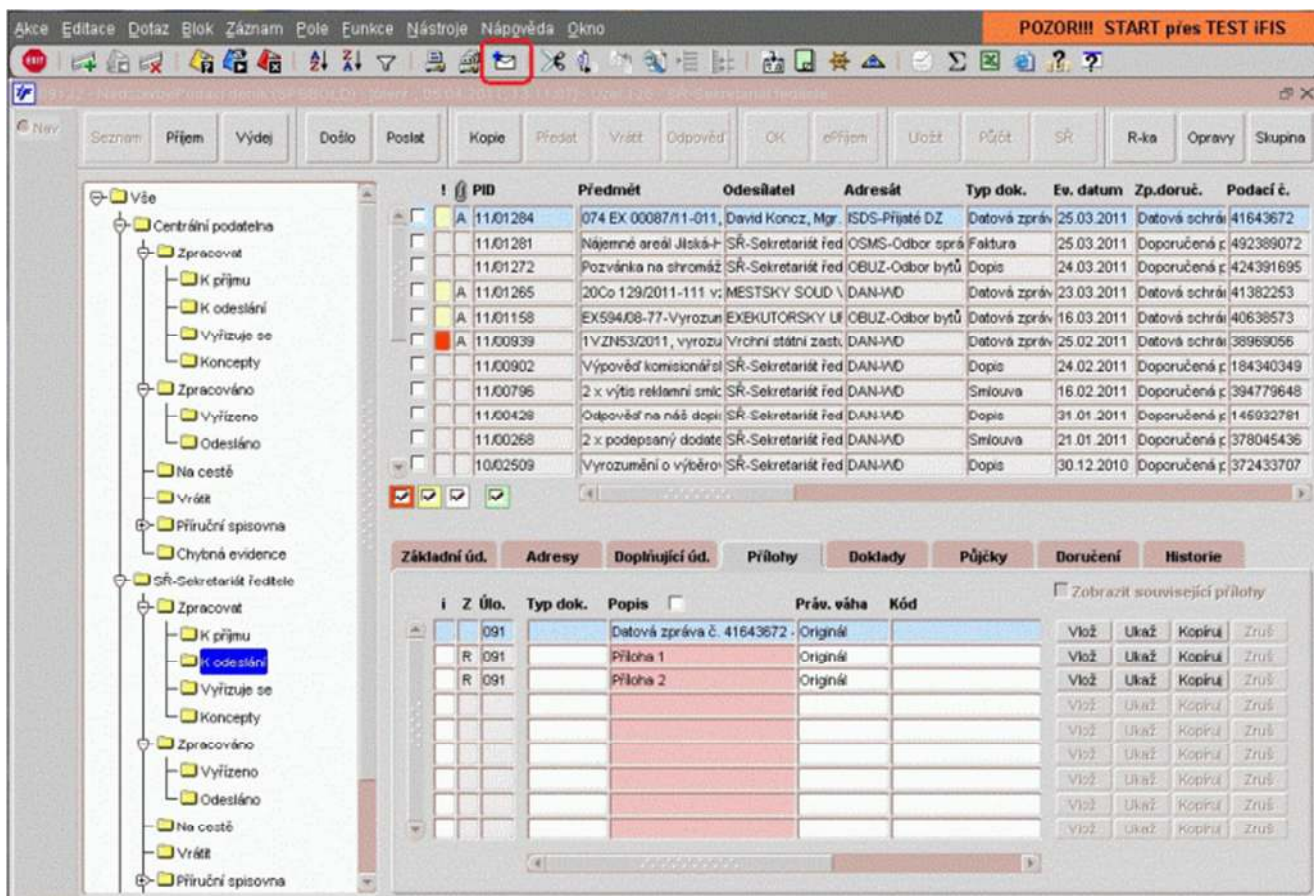

Hlavičku i text mailu je nutné vyplnit ručně.

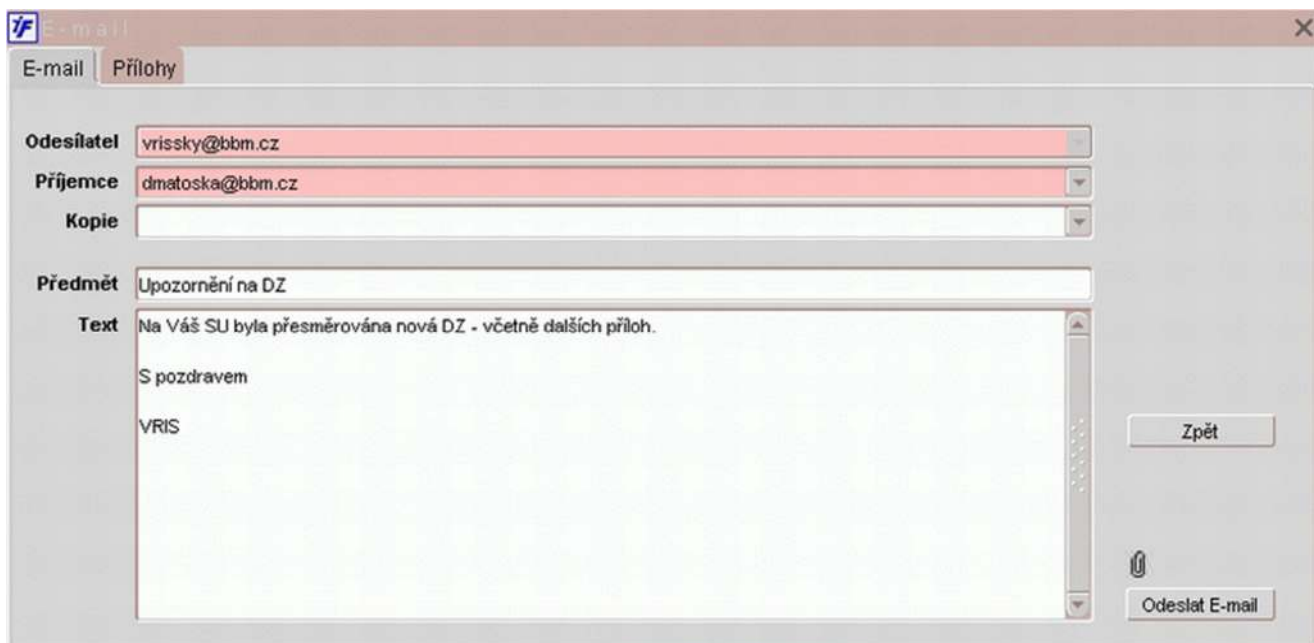

K mailové zprávě lze připojit odkazy na existující a z nich vybrané přílohy k záznamu. Seznam příloh k záznamu je na samostatné záložce, jejich výběr je umožněn pomocí zatrhávátek.

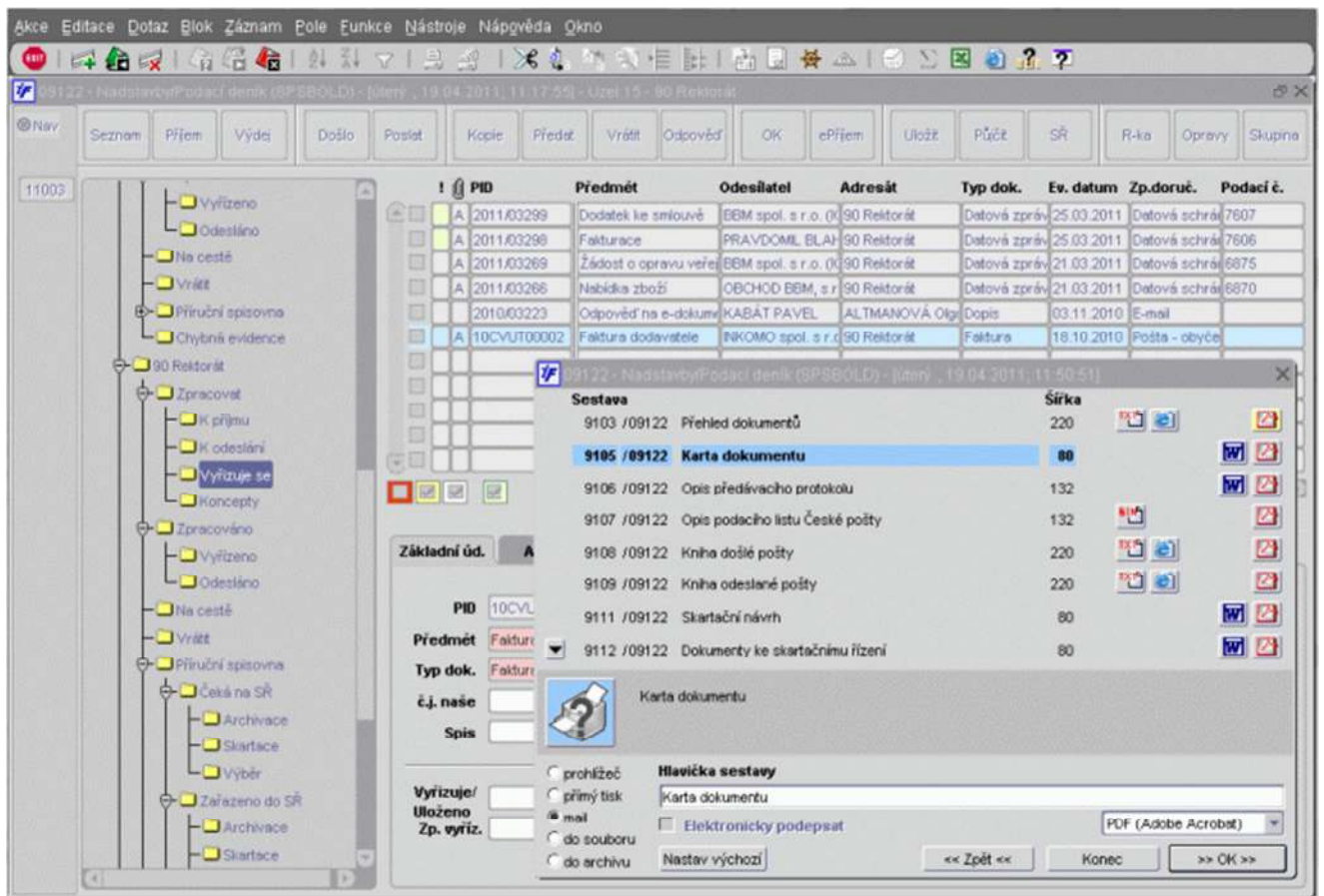

Seznam příloh k záznamu je k dispozici na samostatné záložce **Přílohy** v okně *E-Mailu*, jejich výběr je umožněn pomocí zatrhávátek.

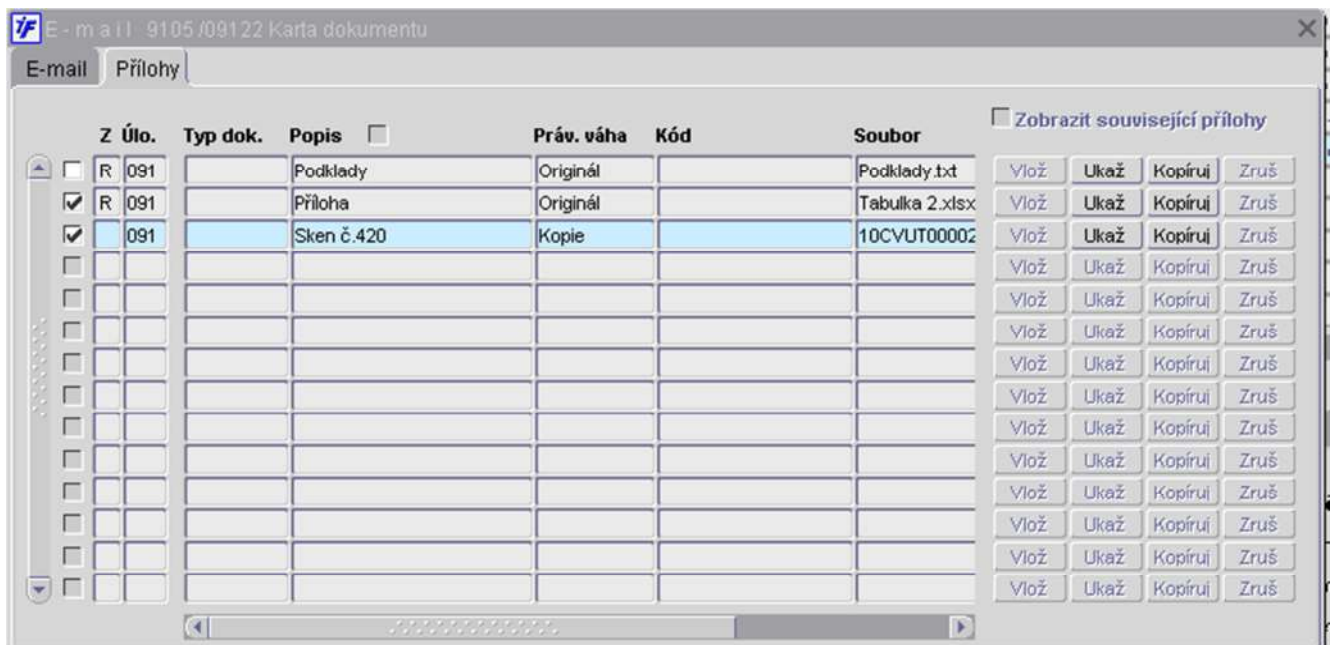

Výchozí texty mailu jsou nastavitelné ve funkci [01423](#) *Volné texty*. Příznakem vložení příloh je symbol "sponky".

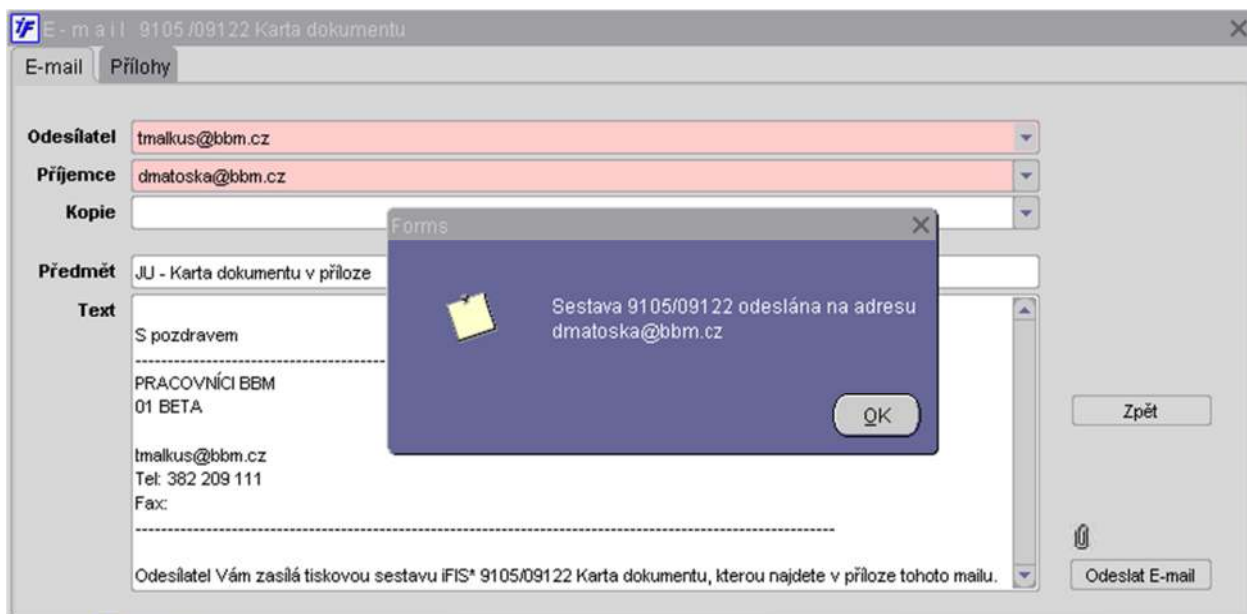

Odkazy na přílohy mají nastaveny **platnosti** pro přístup k uvedeným dokumentům v úložišti. Možnost práce s přílohami je tak časově omezena. Informace o platnosti jsou součástí mailové zprávy.

## 1.8. Úpravy tiskových sestav v iFIS\*SPS

### 1.8.1. Úpravy tiskové sestavy "Předávací protokol"

V sestavách 9101 "Předávací protokol" a 9106 "Opis předávacího protokolu" došlo v důsledku přibývajících příloh k náhradě pole "Váha" za položku "**Příznak vložení elektronické přílohy**".

## 1.9. Rozšíření možností práce se spisy

Formulář [09144 Spisy](#) byl rozšířen o položku **Stav spisu**, která je plněna hodnotami systémem dle "Stavu dokumentů" vložených do spisu.

Nově je umožněno provádění výběru záznamů o spisech na základě výběrových podmínek zadaných v režimu dotazů ve všech položkách v horním bloku formuláře.

Okno aplikace s adresářem souborů a nástroji. Titulek: 08144 - Nastavení/Správa (SP:CS:SPIS) - Julej, 19.04.2011, 14:02:09

Nav

Název	Typ Vlastník	Spisový uzel	Stav Vyř.	Dat.vyřiz.	Spis. znak	Skartační znak lhůta	Stav spisu	Platn. o
+ Běžná korespondence 2009	U	20 DAMU	Vyřizuje s	18.06.2009	B5	S 10	Aktivní	01.01.20
+ Faktury koleje 2008	U	CHARVÁT Jiří DIS.	Vyřizuje s	31.12.2008	B10	V 10	Spisovna	01.01.20
+ Korespondence koleje 2006	U	82 Kolej	Vyřizuje s	19.01.2011			Aktivní	01.01.20
+ Korespondence CIS 2007	U	OBADÁLEK Václav Ing.	Vyřizuje s		B2	S 5	Aktivní	01.01.20
- Korespondence CIS 2008	U	20 DAMU	Vyřizuje s				Aktivní	01.01.20
+ Přijaté faktury 2008	V		Vyřizováno	22.12.2008	S1	S 10	Spisovna	01.01.20
+ Přijaté faktury 2009	V		Vyřizuje s	31.03.2011			Aktivní	01.01.20
+ Přijaté faktury 2010	V		Vyřizuje s	19.01.2011			Aktivní	01.01.20
+ Smlouva č. 45896398	V		Vyřizuje s	01.08.2012		A 5	Aktivní	01.01.20
+ Smlouva č. 856423877	U	10 HAMU	Vyřizuje s				Aktivní	01.01.20

Správce  Platnost

PID	Předmět	Číslo jednací	Stav Vyř.	Dat.vyřiz.	Spis. znak	Skartační znak lhůta	Stav	Odl. dokumentu	Lokace
0049200	vyúčtování Veolia 11.849,-Kč	100.08.00004	Vyřizováno	15.01.2007	H7	S 10	Spisovna		10 HAMU
0049201	vyúčtování Veolia 4.629,50Kč	100.08.00005	Vyřizováno	15.01.2007	H7	S 10	Aktivní		10 HAMU
0049202	vyúčtování O2 589,-Kč	100.08.00006	Vyřizováno	15.01.2008	H7	S 10	Chybná eviden		10 HAMU
0059501	Faktura		Vyřizováno	05.07.2008	H7	S 10	Aktivní		10 HAMU
0068708	faktura - Jan Veselý (zvuk DISK)		Vyřizováno	22.12.2008	H7	S 10	Aktivní		BOHLŇOVSKÝ Jan - 10 HAMU

Tlačítko **Platnost** umožňuje nastavit filtry pro výběr spisů dle jejich platnosti.

Okno aplikace s adresářem souborů a nástroji. Titulek: 08144 - Nastavení/Správa (SP:CS:SPIS) - Julej, 19.04.2011, 14:02:09

Nav

Název	Typ Vlastník	Spisový uzel	Stav Vyř.	Dat.vyřiz.	Spis. znak	Skartační znak lhůta	Stav spisu	Platn. o
+ Běžná korespondence	V		Vyřizuje s	30.03.2011	S1	S 1	Spisovna	01.01.20
+ Běžná korespondence 2009	U	20 DAMU	Vyřizuje s	18.06.2009	B5	S 10	Aktivní	01.01.20
+ Faktury koleje 2008	U	CHARVÁT Jiří DIS.	Vyřizuje s	31.12.2008	B10	V 10	Spisovna	01.01.20
+ Korespondence koleje 2006	U	82 Kolej	Vyřizuje s	19.01.2011			Aktivní	01.01.20
+ Korespondence CIS 2007	U	OBADÁLEK Václav Ing.	Vyřizuje s		B2	S 5	Aktivní	01.01.20
- Korespondence CIS 2008	U	20 DAMU	Vyřizuje s				Aktivní	01.01.20
+ Přijaté faktury 2008	V		Vyřizováno	22.12.2008	S1	S 10	Spisovna	01.01.20
+ Přijaté faktury 2009	V		Vyřizuje s	31.03.2011			Aktivní	01.01.20
+ Přijaté faktury 2010	V		Vyřizuje s	19.01.2011			Aktivní	01.01.20
+ Smlouva č. 45896398	V		Vyřizuje s	01.08.2012		A 5	Aktivní	01.01.20

Správce  Platnost

Pro výběr spisů podle jejich platnosti

Aktuální

Platné v roce

Platné v období  -

Aktivní  Archivováno  Skartováno

Skartační znak lhůta	Stav	Odl. dokumentu	Lokace
V 5	Aktivní		30 FAMU
S 3	Spisovna		30 FAMU
	Aktivní		CHARVÁT Jiří DIS. - 90 Rektorát
S 10	Aktivní		90 DISK
V 5	Aktivní		90 Rektorát
V 5	Aktivní		90 Rektorát
V 5	Aktivní		90 Rektorát
V 5	Aktivní		90 Rektorát
V 5	Aktivní		90 Rektorát
V 5	Aktivní		90 Rektorát
V 5	Aktivní		90 Rektorát
V 5	Aktivní		90 Rektorát
V 5	Aktivní		90 Rektorát
V 5	Aktivní		90 Rektorát
V 5	Aktivní		90 Rektorát
V 5	Aktivní		90 Rektorát

## 1.10. Možnost změny osoby vlastníka

Ve funkci [09144 Spisy](#) je umožněno Správci aplikace (= uživatel, který má přístup na registraci osob ke SU) vidět a případně upravovat (mazat, měnit) záznamy, u kterých je uveden *Vlastník*.

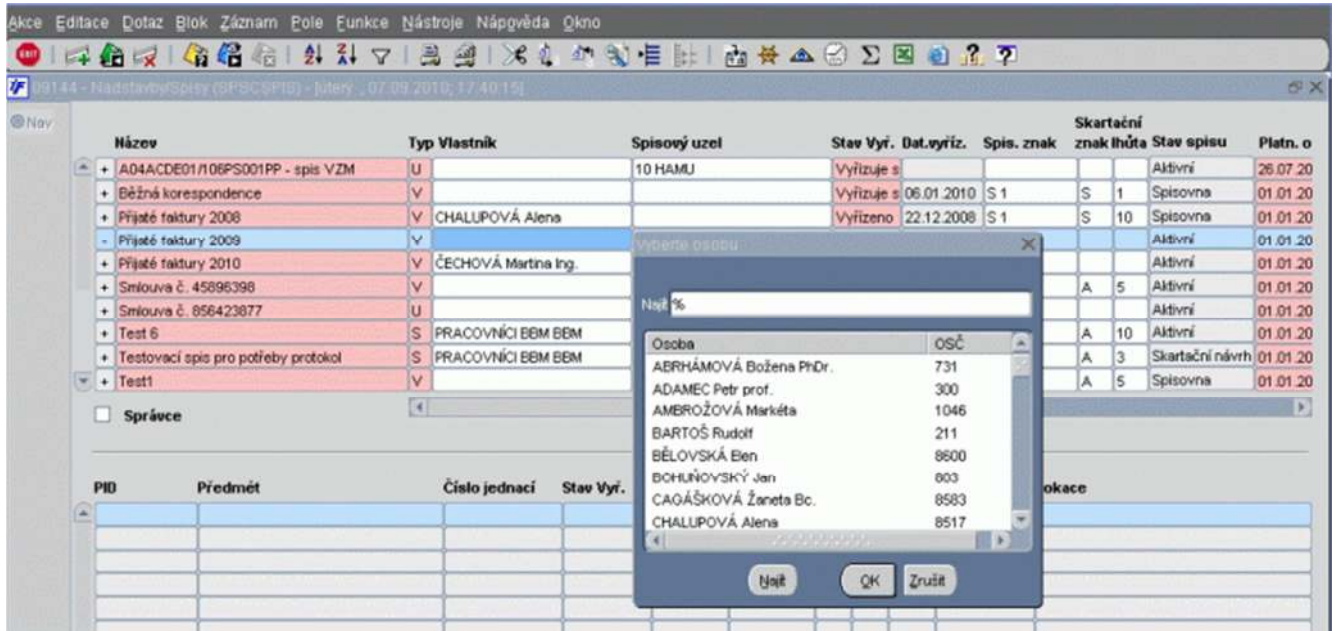

Obdobně je upravena funkčnost ve formuláři [09132 Skupiny adresátů](#).

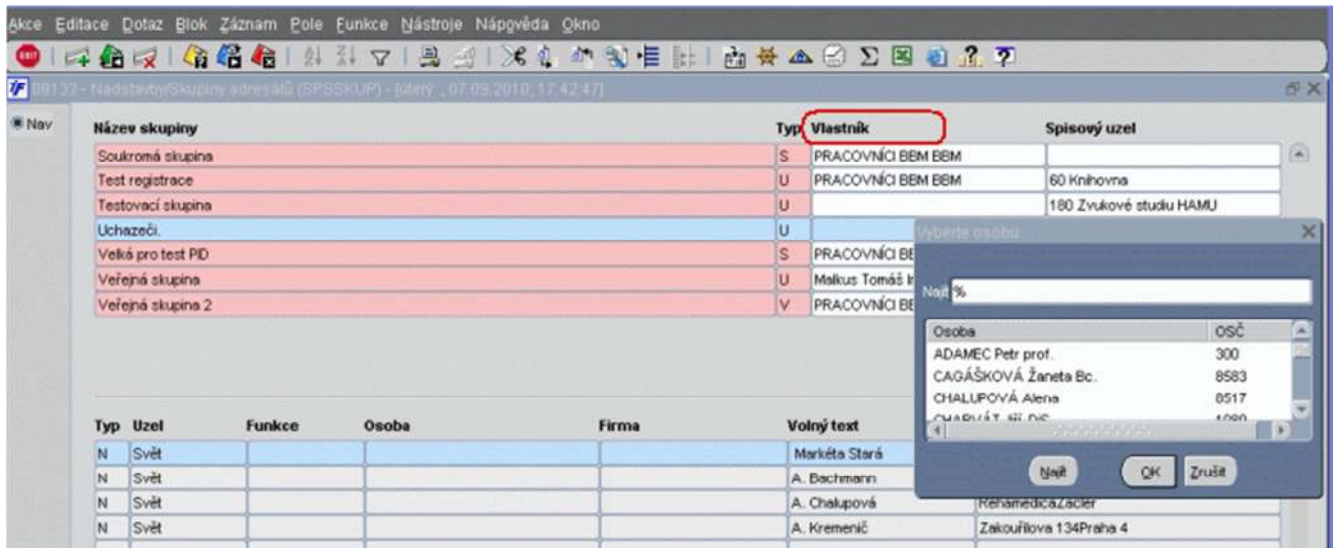

## 1.11. Omezení seznamu předávajících osob

Pro subjekty s více EJ doplněna možnost pro omezení jmenných seznamů osob předávajících si dokumenty. Výběr osob pro předání dokumentu (volba **"Příjem"** nebo **"Výdej"** ve funkci [09122 Podací deník](#)) je možno omezit pouze na vlastní EJ, což je nastavitelné prostřednictvím hodnot nového globálního parametru [SPSOSBPR](#).

PID	Předmět	Odesílatel	Adresát	Typ dok.	Ev. datum	Zp.doruč.	Podací č.	Č.j. naše	Č.j. vaše	Spis
0074647_002	VŘ na místo vedoucích	90 Rektoriát	Martin Pádový	Dopis	23.03.2009	Pošta - obyčejn		900/09/0067		
0074647_001	VŘ na místo vedoucích	90 Rektoriát	Petr Pachi	Dopis	23.03.2009	Pošta - obyčejn		900/09/0067		
0074647	VŘ na místo vedoucích	90 Rektoriát	Juraj Gubala	Dopis	23.03.2009	Pošta - obyčejn		900/09/0067		
0074474	Prohlášení AMU k sud	90 Rektoriát	HZConsult	Dopis	17.03.2009	Pošta - obyčejn		900/09/006E		
0074341_1	Urgence vrácení ubytí	90 Rektoriát	Adam Lančí	Dopis	13.03.2009	Pošta - doporuč		900/09/006C		
0074341	Urgence vrácení ubytí	90 Rektoriát	Jan Těstel	Dopis	13.03.2009	Pošta - doporuč		900/09/006C		
0074268	Dodatek č. 1 ke Smlou	90 Rektoriát	MÚZO	Dopis	12.03.2009	Pošta - obyčejn		900/09/007E		
0074229	Žádost o vrácení nes	90 Rektoriát	MŠMT	Dopis	11.03.2009	Pošta - obyčejn		900/09/007E		
0074048	Žádost o povolení k v	90 Rektoriát	MČ	Dopis	06.03.2009	Osobně		900/09/007C		
0073787	Dodatek č. 6 Lesy ČR	90 Rektoriát	Lesy ČR	Dopis	02.03.2009	Pošta - obyčejn		900/09/006E		
0073779	Pověření Mgr. Matouš	90 Rektoriát	MŠMT	Dopis	02.03.2009	Osobně		900/09/006E		

Úloha	Ekonomická jednotka	Položka	Hodnota	Význam
091		SPSOSBPR	2	Nastavení výběru osoby pro předání dokumentu. 0 - všechny EJ, 1 - jen vlastní