

# Software Xcalibur 1.3

# LC-MS systém LCQ Classic

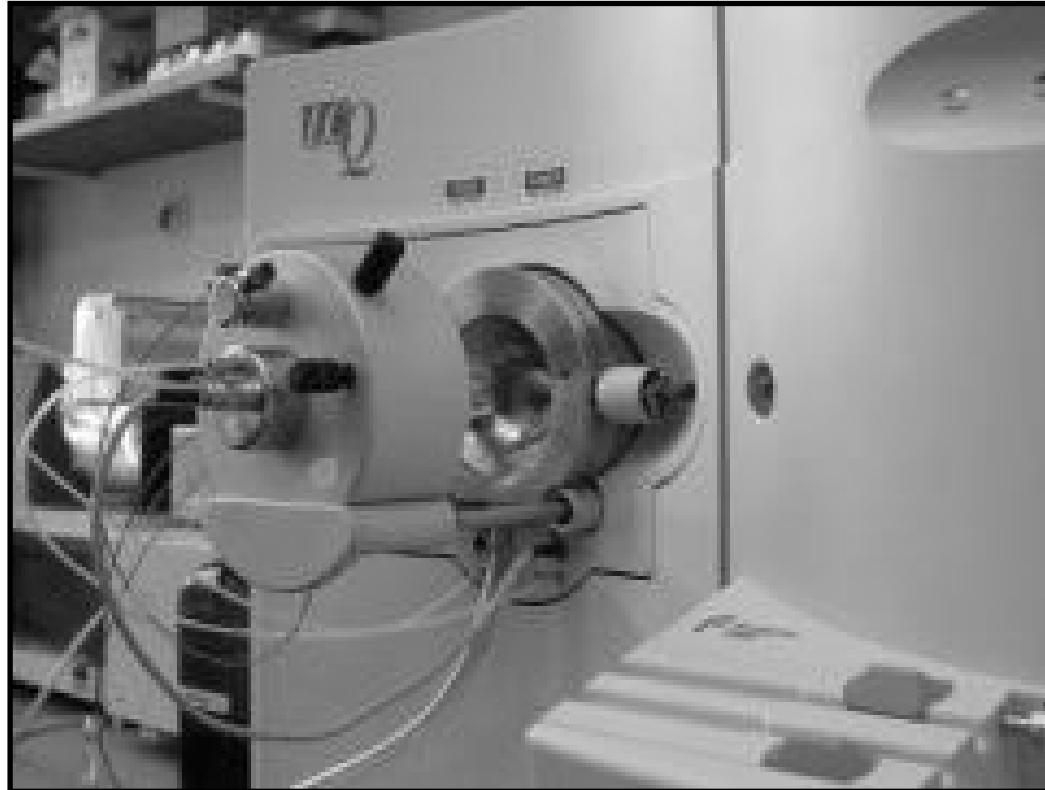

Thermo Finnigan

# Obsah přednášky

- Uvedení přístroje do provozu
- Měření přímým nástřikem do proudu mobilní fáze vedené přímo do iontového zdroje
- Ukončení práce s přístrojem LCQ
- Prohlížení naměřených dat v programu Qual Browser

# LCQ ve stavu „standby“

- Ladící stránka slouží k uvedení přístroje do provozu a k analýze přímým nástřikem
- Pokud je instrument ve stavu standby, je ionizační zdroj otevřený a na vstupní kapiláře je septum
- Zároveň je vstupní kapilára ochlazená na 200 °C

# Uvedení LCQ do provozu

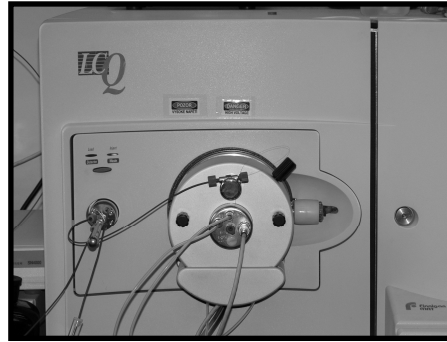
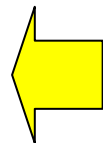
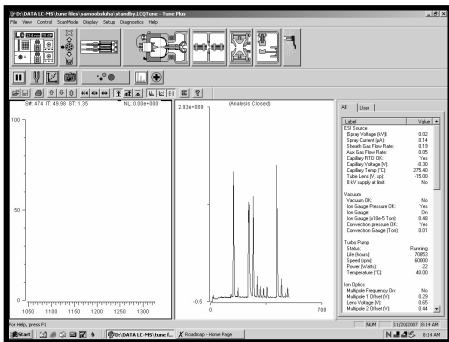
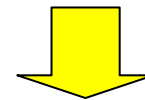
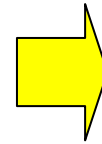
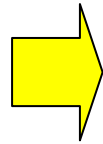

# Ladící stránka ve stavu „standby“

Red arrows point from the following text boxes to specific icons in the toolbar:

- Spouštění skenování (Start scanning) - points to the pause icon.
- Spouštění sběru dat (Start data acquisition) - points to the spray nozzle icon.
- Spouštění sledování signálu (Start signal monitoring) - points to the graph icon.
- Nastavení rozsahu a typu skenu (Set scan range and type) - points to the zoom icon.
- Typ dat : centroid/ profile (Data type: centroid/profile) - points to the data type icon.
- Volba polarity (nastaveno v ladící metodě) (Polarity selection (set in tuning method)) - points to the plus sign icon.

Label	Value
ESI Source	
Spray Voltage (kV):	0.02
Spray Current (µA):	0.14
Sheath Gas Flow Rate:	0.19
Aux Gas Flow Rate:	0.05
Capillary RTD OK:	Yes
Capillary Voltage (V):	-0.30
Capillary Temp (°C):	275.40
Tube Lens (V, sp):	-15.00
8 kV supply at limit:	No
Vacuum	
Vacuum OK:	No
Ion Gauge Pressure OK:	Yes
Ion Gauge:	On
Ion Gauge (x10e-5 Torr):	0.48
Convectron pressure OK:	Yes
Convectron Gauge (Torr):	0.01
Running	70853
	60000
	22
	40.00
Ion Optics	
Multipole Frequency On:	No
Multipole 1 Offset (V):	0.29
Lens Voltage (V):	0.65
Multipole 2 Offset (V):	0.44

# Uvedení LCQ do provozu

- Odstranit septum ze vstupní kapiláry
- Zavřít ionizační zdroj a zajistit šrouby
- V ladící stránce vybrat ladící metodu
- Uvést instrument do stavu „ON“
- Nastavit a spustit čerpadlo mobilní fáze
- Spustit analýzu TIC v ladící záložce manual
- Propláchnout dávkovací smyčku mobilní fází

# Ladící stránka - zapnutý spektrometr

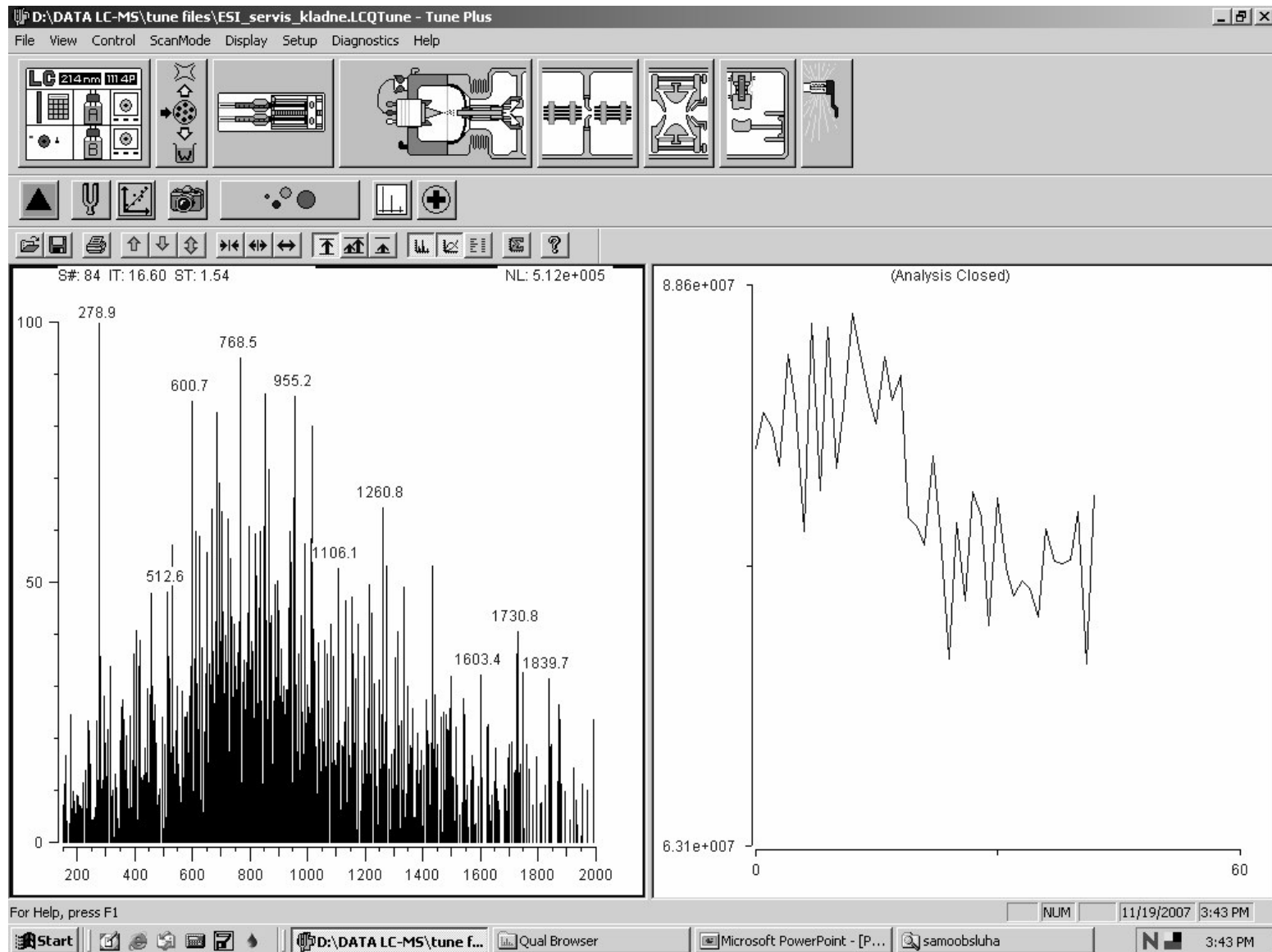

# Analýza přímým vstupem

- Nastavit jméno souboru, comment a spustit sbírání dat ikonou acquire data
- Propláchnout dávkovací smyčku mobilní fází, nebo čistým rozpouštědlem
- Možnost nástřiku vzorku o přibližné koncentraci 1mg/ml v kompatibilním rozpouštědle s použitou mobilní fází, analytem a ionizační technikou
- Ukončení analýzy v záložce acquire data

# Výběr naladění instrumentu - mód měření

Výběr naladění instrumentu : open –  
D:\DATA LC-MS\tune files\samoobsluha

Label	Value
ESI Source	
ISpray Voltage (kV):	4.53
Spray Current (µA):	0.39
Sheath Gas Flow Rate:	57.96
Aux Gas Flow Rate:	19.60
Capillary RTD OK:	Yes
Capillary Voltage (V):	11.42
Capillary Temp (°C):	275.40
Tube Lens (V, sp):	-15.00
8 kV supply at limit:	No
Vacuum	
Vacuum OK:	Yes
Ion Gauge Pressure OK:	Yes
Ion Gauge:	On
Ion Gauge (x10e-5 Torr):	0.90
Convector pressure OK:	Yes
Convector Gauge (Torr):	0.84
Turbo Pump	
Status:	Running
Life (hours):	70836
Speed (rpm):	60000
Power (Watts):	56
Temperature (°C):	45.00
Ion Optics	
Multipole Frequency On:	Yes
Multipole 1 Offset (V):	-2.71
Lens Voltage (V):	-15.15
Multipole 2 Offset (V):	-6.37

# Zapnutí mobilní fáze

Parameter	Value	Unit
A (%)	90	n/a
B (%)	10	n/a
C (%)	0	n/a
D (%)	0	n/a
Flow (ml/min)	0.20	n/a

The dialog box also includes buttons for 'Start', 'Stop', 'Help', 'Close', and 'Help'. The software interface includes a menu bar (File, View, Control, ScanMode, Display, Setup, Diagnostics, Help) and a toolbar with various icons for instrument control and data analysis. The status bar at the bottom shows the current date and time: 11/19/2007 3:35 PM.

# Zapnutí sledování signálu iontů

# Spuštění sběru dat

The 'Acquire Data' dialog box is open, showing the following fields and options:

- Filename: D:\DATA LC-MS\data\samoobsluha\inicialy\_vzorek.RAW
- Sample Name: popis vzorku
- Comment: +ESI, MeOH; 275C; sample in MeOH
- Acquire Time:  Continuously,  Scans (10),  Minutes (1.00)
- Acquisition Status: State: Idle, Time (min): 0.00
- Buttons: Start, Pause, View..., OK, Cancel, Help

The status bar at the bottom of the window shows the date and time: 11/19/2007 3:40 PM. The taskbar at the bottom of the screen shows the Start button and several open applications, including 'D:\DATA LC-MS\tune f...', 'Qual Browser', 'Microsoft PowerPoint - [P...', and 'samoobsluha'.

# Nastavení rozsahu a parametru skenu

D:\DATA LC-MS\tune files\samoobsluha\ESI\_servis\_kladne.LCQTune - Tune Plus

File View Control ScanMode Display Setup Diagnostics Help

LC 214nm M4P

**Define Scan**

S#: 318

Scan Description

Scan Mode:  MS  MS/MS  MSn

Scan Type:  Full  SIM  ZoomScan

MSn Power: [Slider]

TurboScan  Wideband Activation

MSn Settings

Parent Mass (m/z) Isolation Width (m/z) Normalized Collision Energy (%)

Scan Ranges (m/z)

From Mass To Mass

1 150.00 2000.00

Source Fragmentation

Turn On Collision Energy (V): 25.0

Apply OK Cancel Help

Nastavení módu a typu skenu

Nastavení rozsahu skenu

For Help, press F1

NUM 11/19/2007 3:50 PM

Start D:\DATA LC-MS\tune f... Qual Browser Microsoft PowerPoint - [P... 3:50 PM

# MS/MS sken

- Scan Description:** Scan Mode:  MS/MS, Scan Type:  Full, MSn Power: 2.
- MSn Settings:** Parent Mass (m/z): 123.00, Isolation Width (m/z): 1.0, Normalized Collision Energy (%): 30.0. This section is highlighted with a red box and the text 'Nastavení parametrů MS/MS'.
- Scan Ranges (m/z):** From Mass: 50.00, To Mass: 200.00.
- Scan Time:** Number of Microscans: 3, Maximum Inject Time (ms): 200.00.
- Input Method:**  From/To,  Center/Width.
- Source Fragmentation:**  Turn On, Collision Energy (V): 25.0.

The background shows a mass spectrum plot with a peak at 278.9 m/z. The system status window on the right displays various parameters such as Voltage (kV), Gas Flow Rate, and Temperature.

# Spuštěný spektrometr sledování signálu a analýza

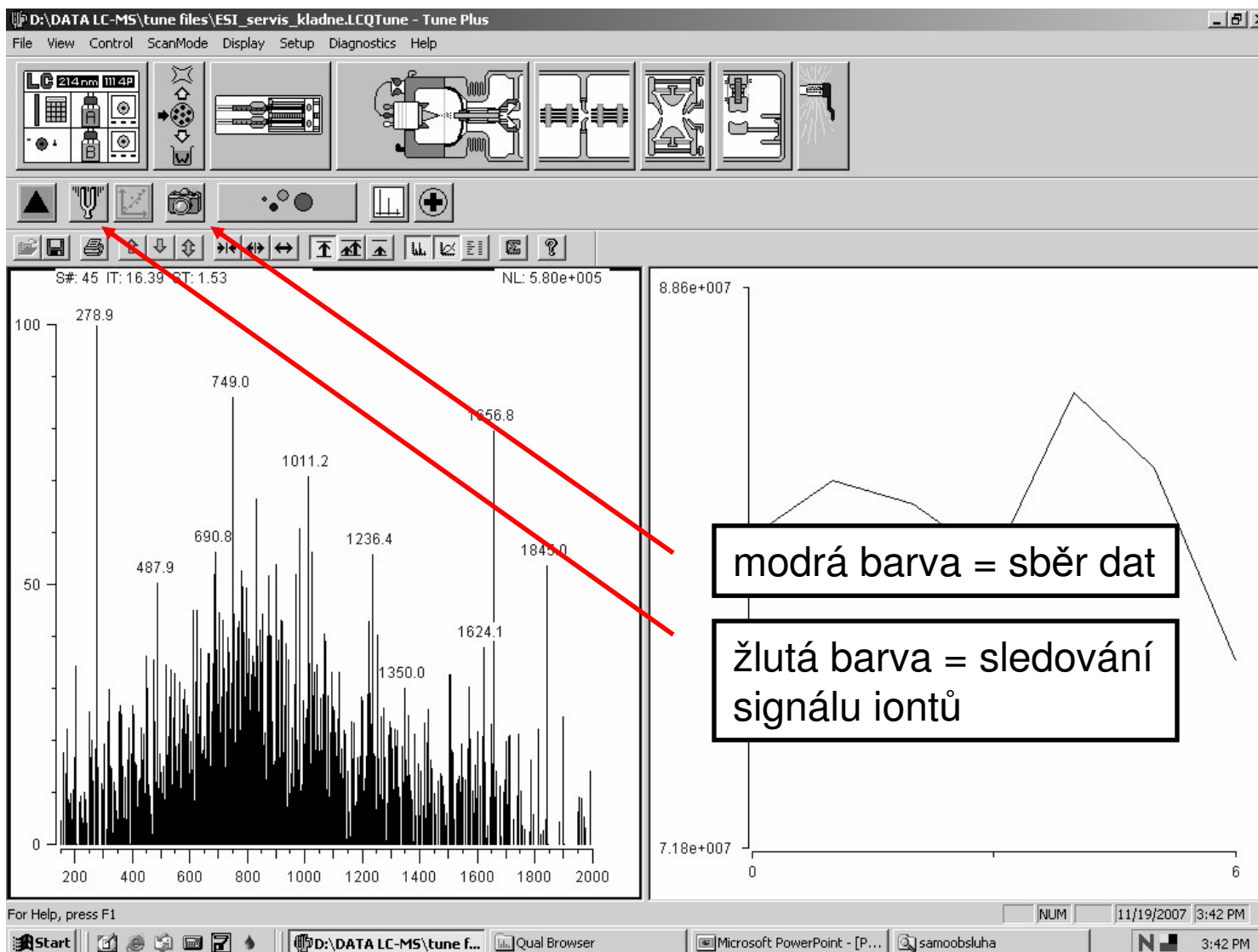

# Na co je třeba dát pozor

- Před spuštěním čerpadla mobilní fáze je vždy nutné, aby byl instrument ve stavu „ON“, tzn. zdrojem by měl proudit sprejovací a sušící plyn
- U programu Xcalibur se soubory nepřepisují a při opětovném zadání stejného názvu se vytvoří soubor s názvem a příponou kódující datum
- Při zvolené vysoké koncentraci je možné kontaminovat zdroj a i přes důkladné čištění mohou být nadále patrné stopy analytu i několik týdnů po analýze

# Zastavení analýzy a uvedení instrumentu do stavu standby

- Pro měření dalších vzorků při stejných podmínkách je potřeba spouštět opět pouze sběr dat
- Po změřených vzorcích se dávkovací smyčka několikrát propláchne čistým rozpouštědlem
- Následně se vypne sledování signálu iontů, dále pak čerpadlo mobilní fáze
- Pro odstavení se zvolí ladící metoda „standby“ a po načtení metody je možné uvést spektrometr do stavu „standby“
- Otevře se iontový zdroj a ubrouskem navlhčeným MeOH/H<sub>2</sub>O (1/1) se otře okolí a povrch kapiláry
- Na kapiláru se přitiskne septum (mělo by zůstat prisáté)  
- pozor teplota kapiláry je 200 °C

# Prohlížení naměřených dat v programu Qual Browser

- Soubory se ukládají ve formátu „.raw“
- Otevřeme soubor a z nabídky soubor/layout vybereme „samoobsluha“
- Nahoře se zobrazí chromatogram, dole spektrum
- Okno aktivujeme v pravém horním rohu
- Spektrum v daném místě chromatogramu sejmeme při aktivním okně „spektrum“ pohybem kurzoru v okně „chromatogram“ při současně stisknutém levém tlačítku myši
- Při aktivním okně „chromatogram“ a stejném postupu přibližujeme v okně „chromatogram“
- Obdobně přibližujeme v okně „spektrum“
- Je možné otevřít a prohlížet chromatogram při spuštěné analýze, aktualizace se provádí klávesou F5

# Okno programu Xcalibur

- Run Manager
  - Ready To Download
  - Sequence:
  - Sample Name:
  - Working On:
  - Position:
  - Raw File:
  - Inst. Method:
- LCQ MS
  - Initializing
- TSP UV6000
  - Ready to Download
- TSP Autosampler
  - Not Connected
- TSP P4000
  - Ready to Download

The main workspace features a workflow diagram with the following steps:

- Instrument Setup**: Represented by a keypad icon with "ON-LINE" text.
- Sequence Setup**: Represented by an icon of four vials.
- Processing Setup**: Represented by a gear icon.
- Results Review**: A large, semi-transparent watermark text.
- Qual Browser**: Represented by a molecular structure icon.
- Quan Browser**: Represented by a balance scale icon.
- Library Browser**: Represented by a chemical structure icon.

A red arrow points from a text box at the bottom left to the "Qual Browser" icon.

**Spouštění prohlížeče**

At the bottom of the window, the status bar shows "For Help, press F1" and the taskbar includes the Start button, a file explorer window for "D:\DATA LC-MS\tune files...", the "Roadmap - Home Page" window, and a "Microsoft PowerPoint - [m...]" window. The system tray shows the date "11/19/2007", time "4:32 PM", and the system tray icon.

# Otevření měřeného souboru v programu Qual Browser

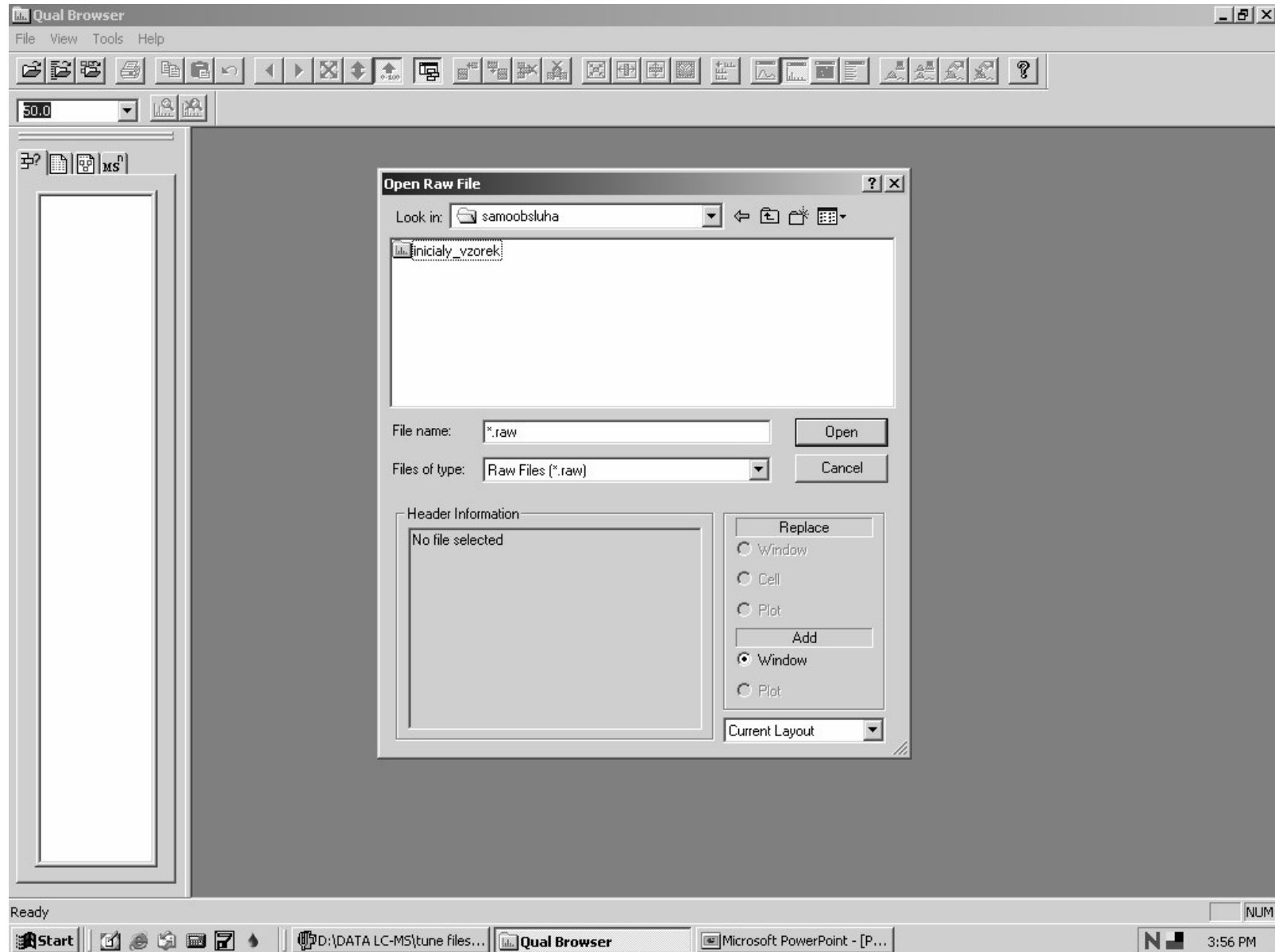

# Aplikace prohlížečího vzoru

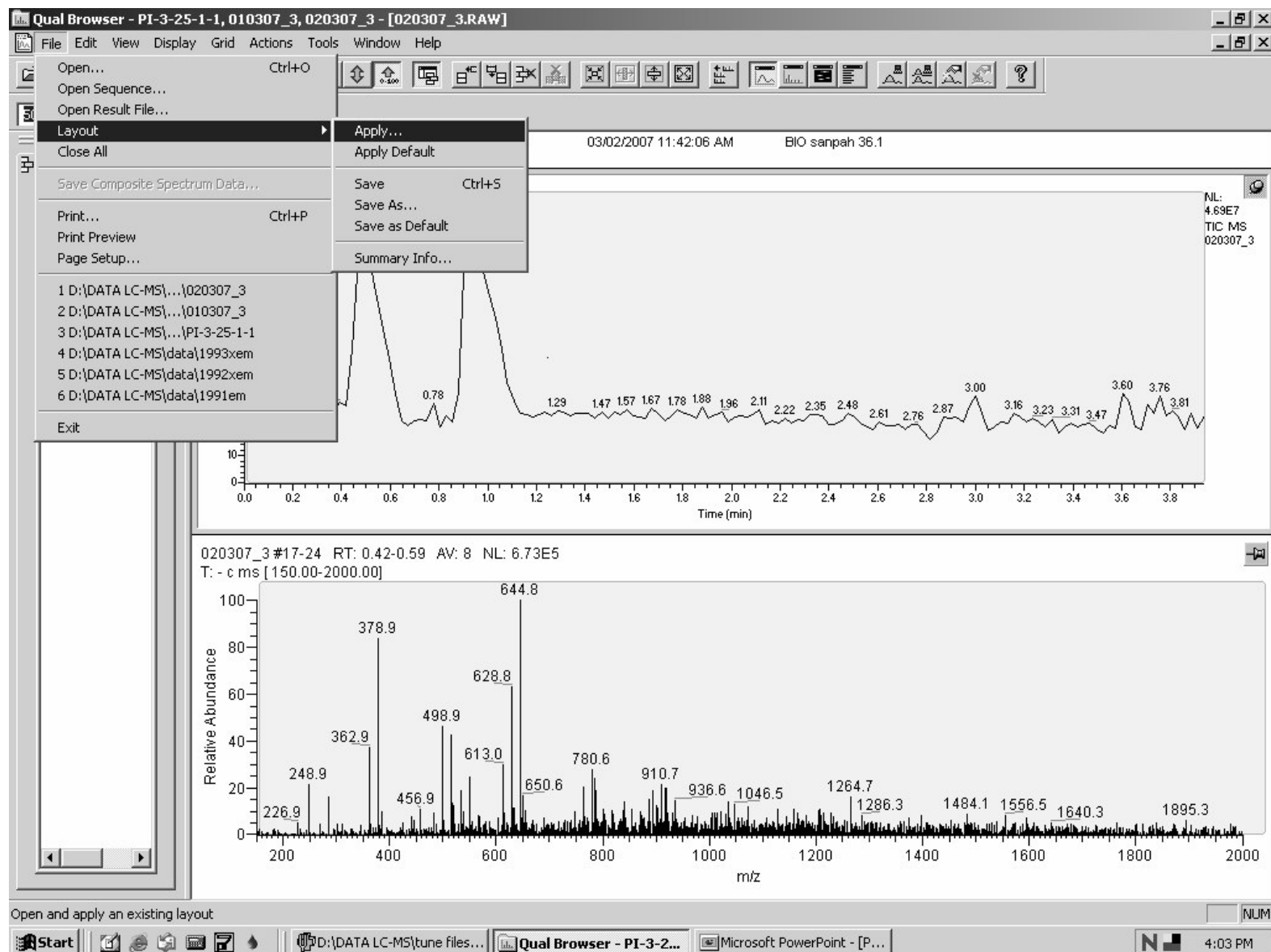

# Aplikace prohlížečího vzoru

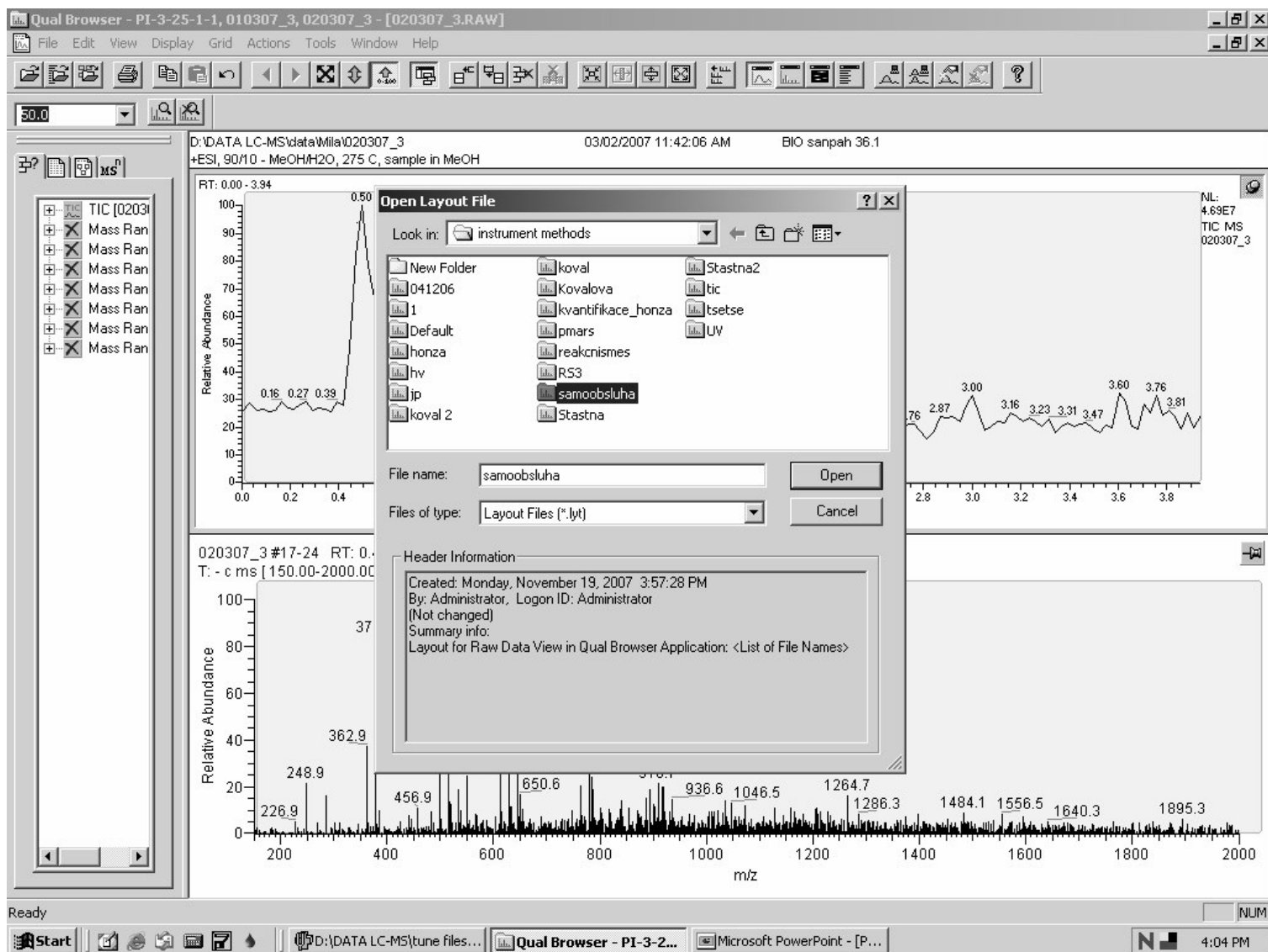

# Sejmutí spektra levým tlačítkem myši

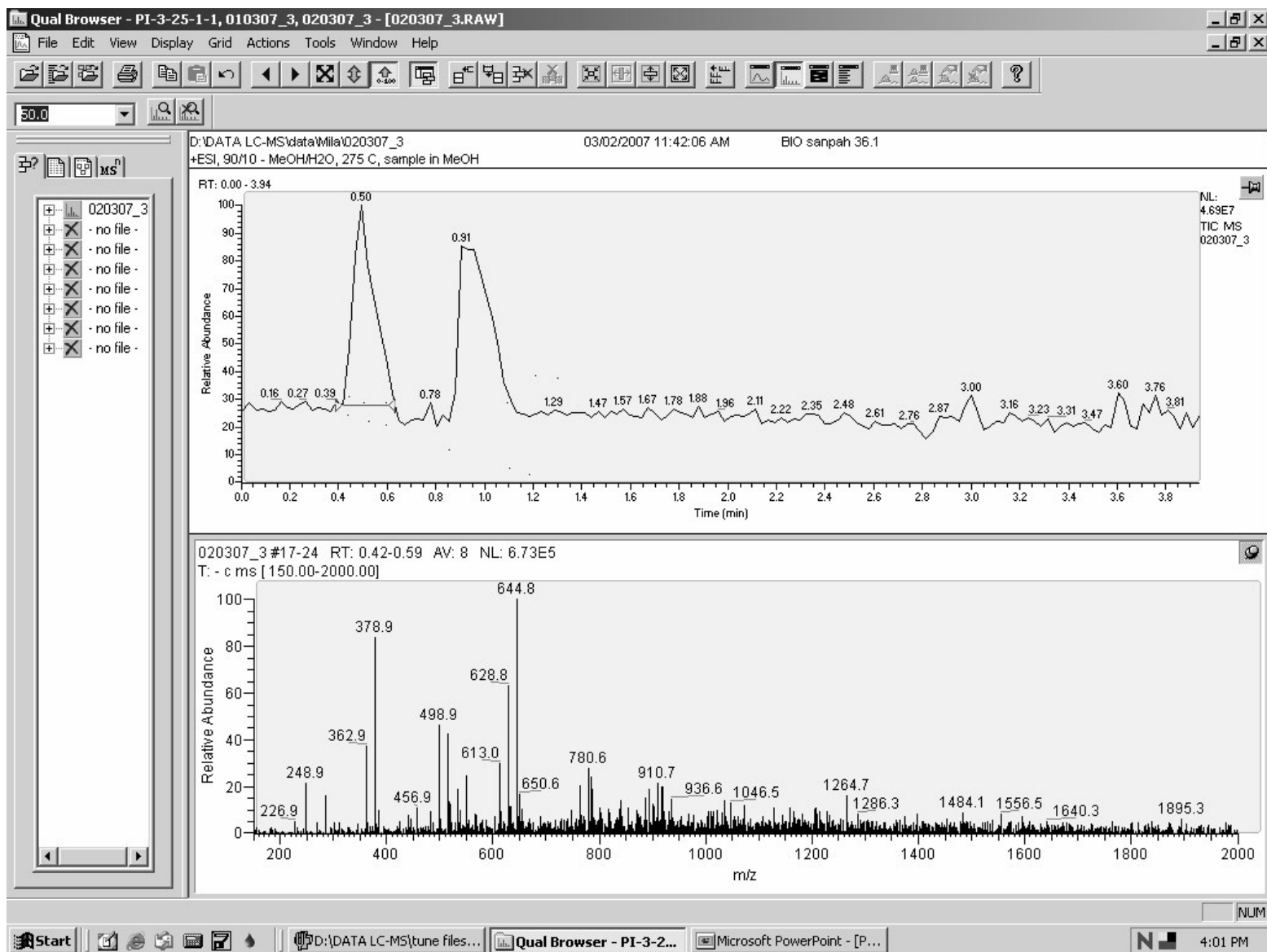

# Odečtení pozadí

Qual Browser - PI-3-25-1-1, 010307\_3, 020307\_3 - [020307\_3.RAW]

File Edit View Display Grid Actions Tools Window Help

Subtract Spectra 1 Range  
Peak Detection 2 Ranges  
Peak Purity... Clear  
Library  
AutoFilter

D:\DATA  
+ESI, 90  
3  
sample in MeOH  
03/02/2007 11:42:06 AM BIO sanpach 36.1

RT: 0.00 - 3.94

Relative Abundance

Time (min)

NL: 4.69E7  
TIC MS  
020307\_3

020307\_3  
- no file -  
- no file -  
- no file -  
- no file -  
- no file -  
- no file -  
- no file -

020307\_3 #17-24 RT: 0.42-0.59 AV: 8 NL: 6.73E5  
T: - c ms [150.00-2000.00]

Relative Abundance

m/z

Subtract background scans, with 2 time ranges (usually before & after peak)

NUM

Start | D:\DATA LC-MS\tune files... | Qual Browser - PI-3-2... | Microsoft PowerPoint - [P... | 4:01 PM

# Tisk a export

- Tisk dat je možný z nabídky file/print, a to buď na laserové tiskárně HP 2300, nebo je možný převod do PDF formátu při výběru „pdf“ v okně tiskárny
- Export dat je možný přes USB port a přídatné paměťové zařízení nebo například přes síť novel a síťové disky

Děkuji za pozornost

