



MAGION

MAGION system, a.s.
Jiráskova 1252
Vsetín

Založeno: 1990

Právní forma: akciová společnost

Obor podnikání: vývoj ekonomických informačních systémů

www.magion.cz

Ing. Kotulánová Zdenka, ing. Vaculín Zdeněk, ing. Žamboch Zdeněk, ing. Halašta Jaroslav



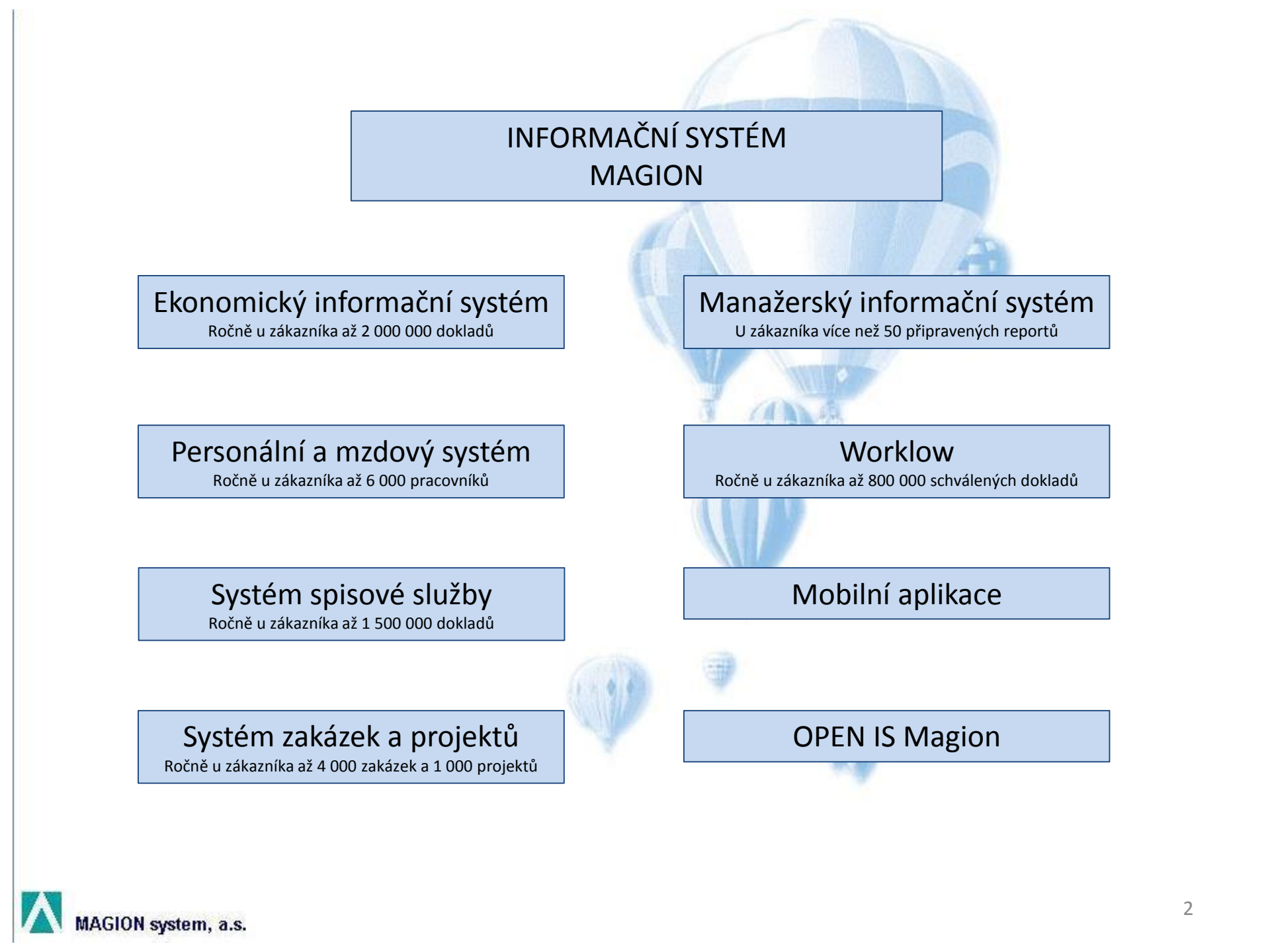

INFORMAČNÍ SYSTÉM MAGION

Ekonomický informační systém

Ročně u zákazníka až 2 000 000 dokladů

Manažerský informační systém

U zákazníka více než 50 připravených reportů

Personální a mzdový systém

Ročně u zákazníka až 6 000 pracovníků

Worklow

Ročně u zákazníka až 800 000 schválených dokladů

System spisové služby

Ročně u zákazníka až 1 500 000 dokladů

Mobilní aplikace

System zakázek a projektů

Ročně u zákazníka až 4 000 zakázek a 1 000 projektů

OPEN IS Magion



Nejvýznamnější zákazníci

- Masarykova univerzita
- Slovenská technická univerzita
- Česká zemědělská univerzita
- Univerzita Palackého
- Ostravská univerzita
- Západočeská univerzita
- Slezská univerzita
- Akademie výtvarných umění
- Medzinárodné laserové centrum
- AVIA a.s.
- Revírní bratrská pokladna
- Parlament ČR
- Personálny Servis – Eurotrade s.r.o.
- Alstom a.s.



Brno	školství
Bratislava	školství
Praha	školství
Olomouc	školství
Ostrava	školství
Plzeň	školství
Opava	školství
Praha	školství
Bratislava	výzkum a vývoj
Praha	výroba
Ostrava	zdravotní pojišťovna
Praha	státní správa
Galanta	služby
Brno	výroba

Přednosti řešení IS MAGION pro AV a jednotlivé ústavy

- Integrace všech součástí IS a jeho vzájemná provázanost
- Intuitivní ovládání
- Společné číselníky
- Jednotný způsob práce ve všech úlohách
- Možnost zpracování dat za jednotlivé ústavy jako samostatné právní subjekty
- Možnost analytického sledování za jednotlivé ústavy i AV jako celek
- API rozhraní např. na VERSO
- Možnost zobrazení všech předchozích účetních období
- Možnost oprav účtování dokladů opravným účtováním nebo novým přeúčtováním
- Elektronická evidence dokumentů ve vlastním nebo cizím dokumentovém úložišti
- Databáze Oracle nebo MS SQL
- Nový moderní systém (Rozpočty 2012, Finanční kontrola 2011, MIS 2014, Spisová služba 2009, Mzdy a personalistika 2009)

Rekonstrukce státu – zkušenosti ze Slovenské republiky

- Napojení na státní pokladnu
- Kontrolní výkaz DPH
- Konsolidovaná účetní uzávěrka
- Zveřejňování smluv na webu
- Finanční rozpočtnictví, nákladové rozpočtnictví
- Připravenost na přechod na EURO



Ekonomický informační systém

- Provázanost všech modulů (Objednávky, Smlouvy, Závazky, Pohledávky, Banka, Pokladna, Cestovní náhrady, Majetek, Sklady, Mzdy, Rozpočty)
- Analytické členění definované pro jednotlivé roky (za organizaci a za ústavy)
- Uživatelsky laskavé prostředí s jednotným ovládáním
- Všechny dostupné informace na jedné obrazovce s možností zobrazování všech souvisejících dokladů
- Elektronický oběh dokladů v rámci finanční kontroly (obecné procesy)
- Rozpočetnictví nákladové (náklady/výnosy) i finanční (výdaje/příjmy)
- Modul Smlouvy (ekonomická část)
- Cestovní náhrady (tuzemské i zahraniční s kalkulacemi)
- Stravné
- Úhrady přes MZDY

Řada: 0211 0174 15
 Popis: letenka -
 Objednávka: OBJ/0291/0007/1
 Smlouva:

Třída dokladu: Daňový doklad Normální

Stav: Platný
 Fin. kontrola: Schváleno elektronicky
 Úhrada: Neuhrazeno
 Účtování: Nezaúčtováno
 Čerpání:
 Příkaz: Příkaz

Symbole platby
 Variabilní: 131414991
 Konstantní: 0308
 Specifický:

Datumy
 Přijato: 02.04.2015
 Vystaveno: 31.03.2015
 Splatno: 14.04.2015
 DUZP: 31.03.2015

Dodavatel
 IČ: 49684019
 DIČ: CZ49684019
 Hogg Robinson, s.r.o.
 U Průhonu 1588/11a
 Praha
 CZ 170 00 Praha

Částky
 Částka v měně: 25 607,00 Kč 25 607,00 Kč
 Měna: Kč Kurz: 1,00000
 Opravné dokl.: 0,00 Kč 0,00 Kč
 Uhrazeno: 0,00 Kč 0,00 Kč
 Neuhrazeno: 25 607,00 Kč 25 607,00 Kč

Poznámka:
 Pomocné členění:
 Splátkový:

Bankovní spojení
 Účet: 382912004 2700 IBAN: CZ24 2700 0000 0003 8291 2004 SWIFT/BIC: BACXCZPP

Položky | Dokumenty | Bankovní spojení | Objednávky | Smlouvy | Saldo | Opravné doklady | Čerpání zálohy | Příkazy | Insolvenční řízení

Vazba na	Popis položky	Základ DPH	Kód DPH	% DPH	Částka DPH	Částka s DPH	Předkontace	Zak	Pod	Prac	Činn	Full
	letenka -	25 157,00			0,00	25 157,00		2103		02910	1210	
	transakční poplatek	450,00			0,00	450,00		2103		02910	1210	

Zobrazit vazbu
 Navázat maj.
 Přidat sklad

Přijaté faktury
 Oprava Nový Nový jako Štorno

Účtování Tisk Proces FK

Seznam Detail Hledání

Personální a mzdový systém

- Provázanost všech modulů (Personální evidence, Vzdělávání, Bezpečnost práce, Výběrová řízení s uchazeči o zaměstnání, Zpracování mezd, Mzdová uzávěrka)
- Personální portál
- Organizační struktura
- Pracovní místa

Pracovní poměry zaměstnanců

- Zdroje financování
 - Rozdělení úvazků na zdroje dle hodin
 - Podklad pro rozúčtování mzdových prostředků
- Pracovní místa
 - Pro personalistiku (zdravotní prohlídky, požadovaná kvalifikace)
 - Pro finanční kontrolu
 - Pro spisovou službu – definice uzlů

Elektronická evidence dokumentů

- Možnost připojení a následného zobrazení dokumentu
Pracovní smlouvy, dodatky, dohody o změně
Doklady o vzdělání, absolvování prohlídek
Pracovní povolení, povolení k pobytu
- Okamžitý přístup k uloženému dokumentu
- Přímé připojování naskenovaných dokumentů
- Evidence dokumentů v celém systému
- Vazba na spisovou službu a dokumentové úložiště

Správa zaměstnanců

Funkce

720 | Jan, RNDr., CSc.

Skupina: v pracovním poměru ke dni | 02.04.2015

Zaměstnanec

Pracovní poměr | Odborná kvalifikace | Mzda | Další údaje | Bezpečnost práce

Osobní údaje | Rodinní příslušníci | Odvody | Adresy | Vynětí | Důchod, PO, ZPS | Hlášení ZP | Registr NP | Evidence DNP | Příkazy | Přílohy

ČPP	Středisko	Nástup	Výstup	Obsah dokumentu	Číslo jednací	SSL	Poznámka
1	312030	15.04.1975		08 Pracovní smlouva		<input type="checkbox"/>	
				02 Pracovnělékařská prohlídka		<input type="checkbox"/>	
3	312030	01.07.2014		09 Dohoda o změně pracovní smlouvy	MU-PaMS/101365/2014/168054/PřF-1	<input checked="" type="checkbox"/>	Prodloužení pracovní smlouvy
3	312030	01.07.2014		08 Pracovní smlouva		<input type="checkbox"/>	
3	312030	01.07.2014		15 Výkonnostní příplatek	MU-PaMS/101365/2014/168054/PřF-2	<input checked="" type="checkbox"/>	
1	312030	15.04.1975		09 Dohoda o změně pracovní smlouvy	MU-PaMS/3387/2015/191773/PřF-2	<input checked="" type="checkbox"/>	od 1.1.2015
3	312030	01.07.2014		09 Dohoda o změně pracovní smlouvy	MU-PaMS/101365/2014/168054/PřF-3	<input checked="" type="checkbox"/>	od 1.1.2015

Zobrazit

Připojit

Odpojit

Odeslat

Správa zaměstnanců

Úprava | Nový | Nový jako | Odstranit

Evidence dohod | Zadávání a výpočet

Seznam | Detail | Hledání

Pracovní poměr, pro který je vynětí platné

1 / 1

1 / 7

Majetek

- Jednotnost zpracování všech typů majetku
 - investiční majetek u zákazníka až 40 000
 - neinvestiční majetek u zákazníka až 330 000
- Provázanost s ostatními moduly EIS
- Ukládání dokumentů
- Možnost provádění neúčetních změn na pracovištích
- Automatizované inventury čárovými kódy
- Evidence příslušenství, doplňků, zápůjček a.j.

2015 Evidence majetku

Místo: 92 FFKKO 92810 Evidenční číslo: 00 004 176
 Typ majetku: 22 SMV Samostatné movité v Inventární číslo: SMV 00004176 Zav. do užív.: 28.08.2013
 Druh majetku: Samostatný majetek Název: SWITCH HP A7506 chassis + karty
 Stav maj.: V užívání Obj.(B/M/P/nB/pM) IT 202 2 "IT" - CIT
 Obj.(název míst): servovna Daň.OS: 1 Kód klas: 30.02.00
 Pom. členění: Odpovědná osoba: KUBINA Jiří

Zař. Daň. údaje Účet. údaje Tech. údaje Kmen. anal. Nákl. anal. **Pohyby** Přísluš. Převody Doplnky Poznámky tech. Poznámky uživ. Roční údaje Doku...

Číslo	Název pohybu	Cena	Dotace	Operace	Vyhotoveno	Popis	Párovací doklad
* 04	Potenciální TZ	8 668,50	0,00	07.04.2014	29.04.2014	SFP+transceiver 10GBASE-LR/LW=3ks	ZAV/9215/0046/14
* 05	TZ v roce zařazení/navýšení ceny	20 797,20	0,00	30.09.2013	19.11.2013	6 ks 10G SFP+ LC LR Transeiver	ZAV/9220/0004/13
* 05	TZ v roce zařazení/navýšení ceny	0,14	0,00	28.08.2013	16.09.2013	zaokrouhlení k ZAV 9020/84/13	ZAV/9020/0084/13
* 05	TZ v roce zařazení/navýšení ceny	121,32	0,00	28.08.2013	10.09.2013	Zveřejnění informací	ZAV/9020/0081/13
* 05	TZ v roce zařazení/navýšení ceny	121,31	0,00	28.08.2013	10.09.2013	Zveřejnění informací	ZAV/9020/0043/13
* 10	Zařazení IM	1 048 441,16	0,00	28.08.2013	10.09.2013	SMV 00004176 SWITCH HP A7506 chassi	ZAV/9020/0084/13

Součet za zobr. pohyby: 078 149,63 0,00

Výběr pohybů

Filtr: Všechny bez odpisů Roky od: do:

Nový Kopie Vyřazení Navýšení Storno pohybů Prava

Seznam Detail Hledání Třídění Sestavy Hromadné funkce

102 / 123

Spisová služba a dokumentové úložiště

- Jednoduché nasazení do provozu a používání
- Jednotné a srozumitelné ovládání, společné číselníky s IS (např. firmy, osoby, pracovní místa)
- Jednoduchá práce s elektronickými dokumenty
Řízení oběhu dokumentů
 - Předávání a převzetí, sledování stavu
 - Vypravení listinných dokumentů s vazbou na frankovací stroj
 - Odesílání elektronických dokumentů e-mailem, datovou schránkou
 - Skartační řízení
- Prokazování pravosti dokumentů v čase - elektronické podpisy, časová razítka
- Rychlé získání jednacího čísla na vlastní dokument, postačí vyplnit Věc
- Snadné a rychlé nalezení dokumentů, lze vyhledávat podle všech údajů
- Elektronická podatelna a výpravna (e-maily, datové zprávy)

IS MAGION - magion main uživatelské testy - Hampl Zdeněk <mpohunek>

Menu System Sestavy Okna nápověda Konec - ukončení systému

Podací deník

Funkce Historie Pohyby Rozdělovník

Pracujete jako: **Ekonomické oddělení** Ve složce: **K příjmu (9)**

		Identifikace	Pořadí	Rok	Kopie	Číslo jednací/Sp. znač.	Typ - text	Věc
<input checked="" type="checkbox"/>		MaG985	417	2015		MAG-417/01450-2015	Vlastní	DZ 15043231 NP VLOUPÁNÍ DO DÍLNY
<input type="checkbox"/>		MaG984	416	2015		MAG-416/POD-2015	Doručený	DZ 12245574 - ozámení zahájení řízení
<input type="checkbox"/>		MaG983	415	2015		MAG-415/POD-2015	Doručený	Statistika 2014
<input type="checkbox"/>		MaG982	414	2015		MAG-414/POD-2015	Doručený	Faktura - daňový doklad č. 2015000258
<input checked="" type="checkbox"/>		MaG981	413	2015		MAG-413/POD-2015	Doručený	Faktura - daňový doklad č. 2015000245
<input type="checkbox"/>		MaG980	412	2015		MAG-412/POD-2015	Doručený	Škodní případ: Zničení centrálního UPS
<input type="checkbox"/>		MaG925	391	2015		MAG-391/03900-2015	Vlastní	Zápis z jednání č. 12
<input type="checkbox"/>		MaG471	205	2015		MAG-205/POD-2015	Doručený	Objednávka č. 2015/25/00458
<input type="checkbox"/>		MaG466	204	2015		MAG-204/POD-2015	Doručený	Uzavřený dopis - Mgr. Petr Paleček

Seznam Detail Hledání

5/9 5/9

 **Projekt**
„Popularizace vědy SCIAP“

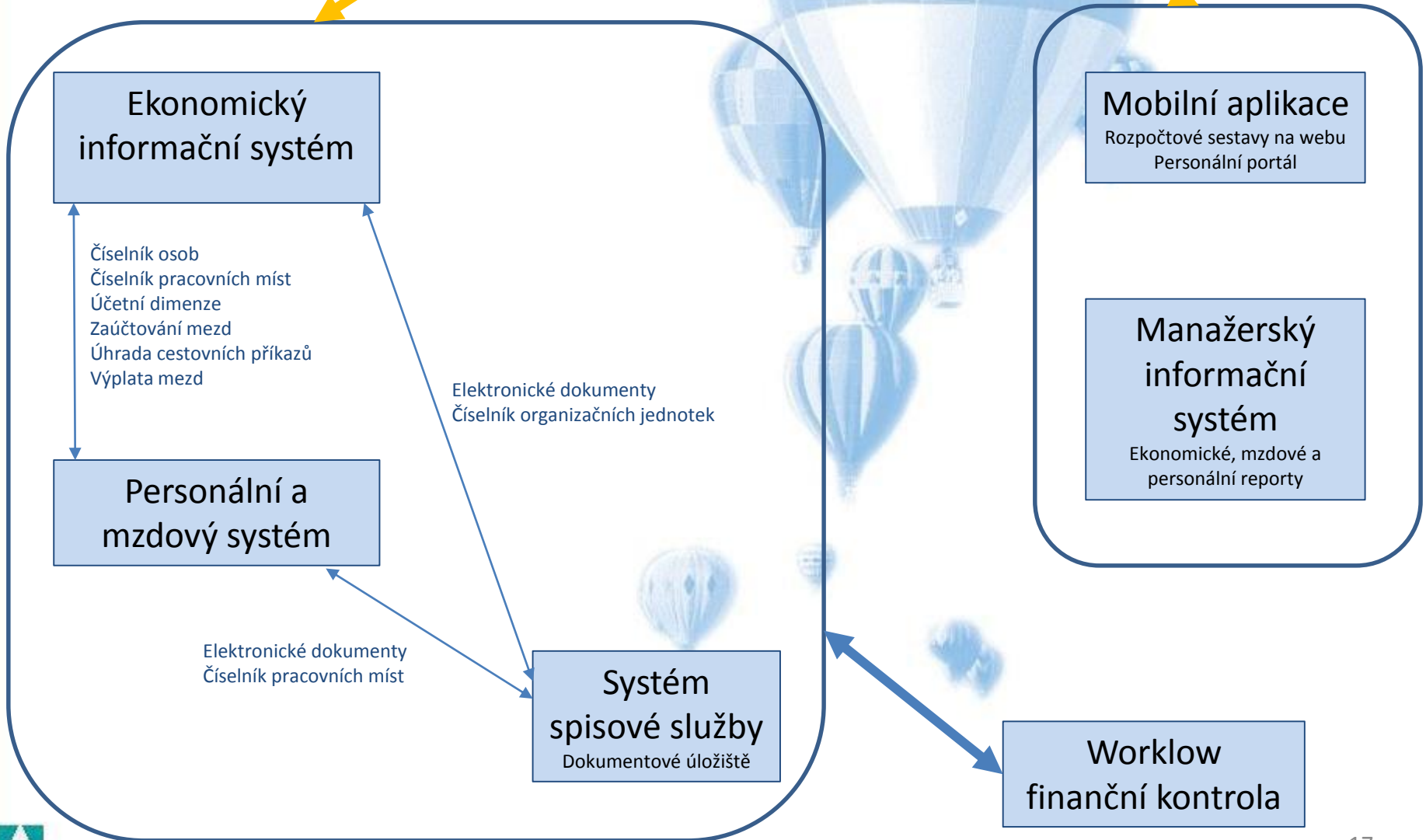

Manažerský informační systém

- Možnost centrálního nebo lokálního použití (flash disk)
- Využití prostředků MS Excel
- Více než 50 připravených reportů ve skupinách (Ekonomika, Majetek, Mzdy, Personalistika):
 - Struktura a vývoj nákladů
 - Vývoj mzdových prostředků po pracovištích
 - Struktura pracovníků podle věkových skupin
 - Počty dnů strávených na cestách
 -
- Možnost tvorby vlastních reportů

Součást organizace

- 01 Fakulta financí
- 02 Fakulta ekonomiky
- 03 Fakulta řízení

Organizační jednotka

- Děkanát PFF
- Katedra AJ - oddělení FJ
- Katedra aplikované lingvistiky
- Katedra archeologie
- Katedra databázových systémů
- Katedra fyziky
- Katedra historie

Mzdová kategorie 1

- Asistent
- Lektor
- Odborný asistent 1

Věková kategorie

- Věk do 30 let
- Věk od 36 let
- Věk od 31 let

Pohlaví

- Muži
- Ženy
- Nezjištěno

Rok

- Rok 2014
- Rok 2013
- Rok 2012

PRŮMĚRNÉ MZDOVÉ PROSTŘEDKY DLE KMENOVÝCH PRACOVÍŠŤ

	Průměrný tarif	Průměrná odměna	Průměrný osobní příplatek	Průměrná mzda bez OON
Rok 2013	11 259	5 302	1 244	21 402
Fakulty	11 259	5 302	1 244	21 402
01 Fakulta financí	11 259	5 302	1 244	21 402
Katedra databázových systémů	11 259	5 302	1 244	21 402
Muži	7 321	3 242	962	14 379
Ženy	11 526	5 736	1 045	21 215

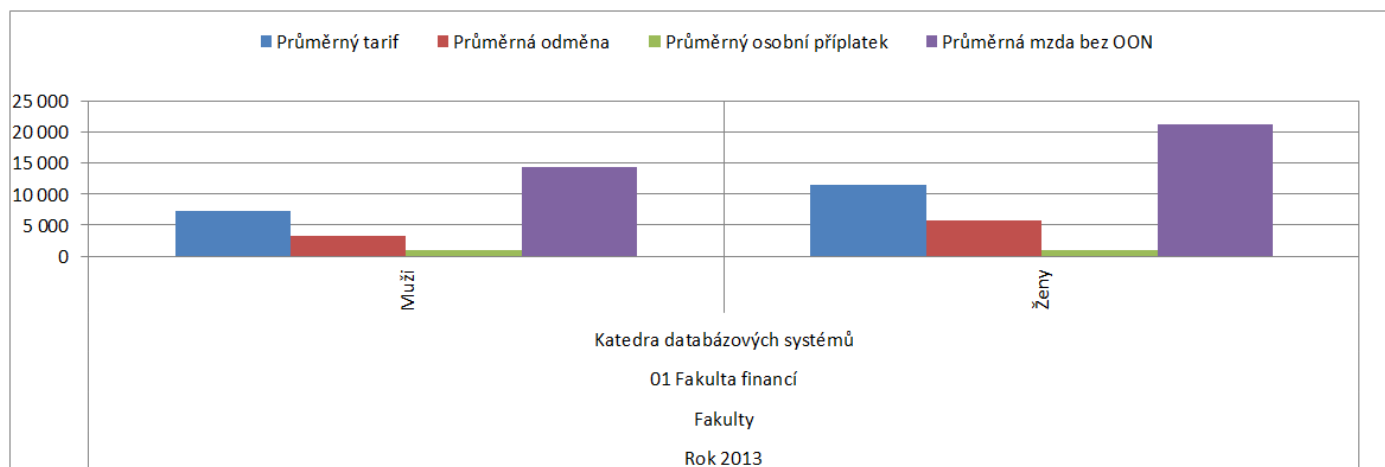

Kontroly

- Nespolehlivý plátce, nenahlášené bankovní účty
- Registr plátců DPH, VIES
- RUIAN bývalý UIR-ADR
- Insolvenční rejstřík

Napojení na web

- Obchodní rejstřík
- Živnostenský rejstřík

Komunikace

- Kurzovní lístek ČNB
- Registr ekonomických subjektů ARES
- MÚZO
- Česká správa sociálního zabezpečení
- Zdravotní pojišťovny
- Banky
- Daňový portál FÚ

Ekonomičtí pracovníci

- Účetnictví
- Výkaznictví
- Rozpočetnictví
- Finanční kontrola
- MIS

Vědečtí pracovníci a řešitelé

- Rozpočtové sestavy na webu
- Finanční kontrola
- Personální portál
- MIS





MAGION



Děkujeme za pozornost a přejeme krásný den

