

Evidence archeologických výzkumů a nálezů

Martin Kuna

Archeologický ústav AV ČR, Praha, v.v.i.

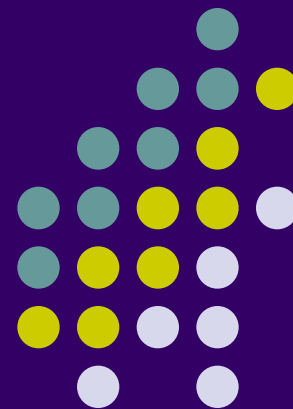

ZPRÁVA O ARCHEOLOGICKÉ AKCI

Archeologická databáze Čech – ARÚ AVČR, Praha, v.v.i. př.č.

Číslo akce (centrální evidence)		Uživatelské označení (označ. instituce)		Zpráva je podávána jako <input type="checkbox"/> PŘEDBĚŽNÁ (hlášení, zpráva pro objednatele atd.) <input type="checkbox"/> KONEČNÁ (náleзовá zpráva, součást NZ)	
Katastr (hlavní)		Okres	Další katastr(y) a okres (je-li jiný)		
Vedoucí výzkumu		Instituce		Rok (od-do, před, po, kol.) -	
Druh evidence	Nedestruktivní postup <input type="checkbox"/> VIZUÁLNÍ-GEOD. <input type="checkbox"/> LETECKÝ <input type="checkbox"/> GEOFYZIKÁLNÍ <input type="checkbox"/> GEOCHEMICKÝ <input type="checkbox"/> STAVEBNÉ-HIST.	Povrchová vrstva <input type="checkbox"/> POVRCH. NÁLEZ <input type="checkbox"/> POVRCH. SBĚR <input type="checkbox"/> MIKROSONDÁŽ <input type="checkbox"/> VZORKOV. SONDÁŽ <input type="checkbox"/> DETEKTOR KOVU	Podpovrchový terénní zásah <input type="checkbox"/> NÁHODNÝ NÁLEZ <input type="checkbox"/> NEDOKUMENT. AKCE <input type="checkbox"/> ORIENTAČNÍ ZJIŠTĚNÍ <input type="checkbox"/> VERTIKÁLNÍ ŘEZ(Y)	Archeologický objevy <input type="checkbox"/> SONDA <input type="checkbox"/> SKUPINA SOND <input type="checkbox"/> SÍŤ SOND <input type="checkbox"/> PLOŠNÝ ODKRYV	Speciální evidence <input type="checkbox"/> GEOLOGICKÝ VRT <input type="checkbox"/> PALYNOL.VRT <input type="checkbox"/> ENVIRON.VZOREK <input type="checkbox"/> JINÁ EVIDENCE <input type="checkbox"/> BEZ OKOLNOSTÍ
	Stručný popis akce (podnět, lokalizace, okolnosti; max. 240 znaků. V databázi dělíme na pole LOKALITA a OKOLNOSTI.				
Uložení nálezů		Zapsal	Instituce	Rok zápisu	

Datum a podpis:

Podpis vedoucího odd.:

PIAN AKCE

Přesnost lokalizace <input type="checkbox"/> 1 (do 2 m) <input type="checkbox"/> 2 (do 25 m) <input type="checkbox"/> 3 (do 250 m) <input type="checkbox"/> 4 (jen k. ú.)	Tvar akce <input type="checkbox"/> BOD <input type="checkbox"/> LINIE <input type="checkbox"/> PLOCHA <input type="checkbox"/> OKOLÍ	Souřadnicový systém <input type="checkbox"/> mm/ZM25 <input type="checkbox"/> mm/ZM10 <input type="checkbox"/> mm/MEN1000 <input type="checkbox"/> JTSK <input type="checkbox"/> S-42 <input type="checkbox"/> UTM-WGS84			Číslo mapy	
		1. : 2. : 3. :	4. : 5. : 6. :	7. : 8. : 9. :		10. : 11. : 12. :
Souřadnice akce		Souřadnice se zpravidla přiřazují souhrnně celé akci. U větších akcí lze vlastní souřadnice přiřadit i jednotlivým komponentám. U prostorově nespojitých akcí, mohou být souřadnice pouze u komponent (viz str.2).		PIAN-ZM50	PIAN-číslo	PIAN zapsal
						Datum (rok)

POZNÁMKA

Doplňující poznámka / komentář (neomezená délka, pokračujte na zvláštním listě)

LITERATURA / NZ

Literatura (hlavní)	Autor, rok, (zkrácený) titul, časopis / ročník / místo vydání, str.
Archiv	Odkaz na NZ a prameny; u čj. mimo ARÚ uveďte do závorky jméno instituce



ZPRÁVA O ARCHEOLOGICKÉ AKCI

Archeologická databáze Čech – ARÚ AVČR, Praha, v.v.i.

př.č.....

AKCE

Číslo akce (centrální evidence)		Uživatelské označení (označ. instituce)		Zpráva je podávána jako <input type="checkbox"/> PŘEDBĚŽNÁ (hlášení, zpráva pro objednatele atd.) <input type="checkbox"/> KONEČNÁ (nálezová zpráva, součást NZ)	
Katastr (hlavní)			Okres	Další katastr(y) a okres (je-li jiný)	
Vedoucí výzkumu			Instituce		Rok (od-do, před, po, kol.) -
Druh evidence	Nedestruktivní postup <input type="checkbox"/> VIZUÁLNÍ-GEOD. <input type="checkbox"/> LETECKÝ <input type="checkbox"/> GEOFYZIKÁLNÍ <input type="checkbox"/> GEOCHEMICKÝ <input type="checkbox"/> STAVEBNĚ-HIST.	Povrchová vrstva <input type="checkbox"/> POVRCH. NÁLEZ <input type="checkbox"/> POVRCH. SBĚR <input type="checkbox"/> MIKROSONDÁŽ <input type="checkbox"/> VZORKOV. SONDÁŽ <input type="checkbox"/> DETEKTOR KOVU	Podpovrchový terénní zásah <input type="checkbox"/> NÁHODNÝ NÁLEZ <input type="checkbox"/> NEDOKUMENT. AKCE <input type="checkbox"/> ORIENTAČNÍ ZJIŠTĚNÍ <input type="checkbox"/> VERTIKÁLNÍ ŘEZ(Y)	Archeologický odkryv <input type="checkbox"/> SONDA <input type="checkbox"/> SKUPINA SOND <input type="checkbox"/> SÍŤ SOND <input type="checkbox"/> PLOŠNÝ ODKRYV	Speciální evidence <input type="checkbox"/> GEOLOGICKÝ VRT <input type="checkbox"/> PALYNOL.VRT <input type="checkbox"/> ENVIRON.VZOREK <input type="checkbox"/> JINÁ EVIDENCE <input type="checkbox"/> BEZ OKOLNOSTÍ
	Stručný popis akce (podnět, lokalizace, okolnosti; max. 240 znaků. V databázi dělíme na pole LOKALITA a OKOLNOSTI.				
Uložení nálezů			Zapsal	Instituce	Rok zápisu

Datum a podpis:

Podpis vedoucího odd.:

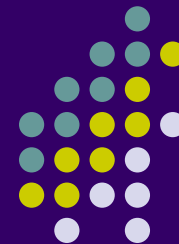

PIAN AKCE

Přesnost lokalizace <input type="checkbox"/> 1 (do 2 m) <input type="checkbox"/> 2 (do 25 m) <input type="checkbox"/> 3 (do 250 m) <input type="checkbox"/> 4 (jen k. ú.)		Tvar akce <input type="checkbox"/> BOD <input type="checkbox"/> LINIE <input type="checkbox"/> PLOCHA <input type="checkbox"/> OKOLÍ		Souřadnicový systém <input type="checkbox"/> mm/ZM25 <input type="checkbox"/> mm/ZM10 <input type="checkbox"/> mm/MEN1000 <input type="checkbox"/> JTSK <input type="checkbox"/> S-42 <input type="checkbox"/> UTM-WGS84			Číslo mapy
Souřadnice akce	1.	:	2.	:	3.	:	
	4.	:	5.	:	6.	:	
	7.	:	8.	:	9.	:	
	10.	:	11.	:	12.	:	
Souřadnice se zpravidla přiřazují souhrnně celé akci. U větších akcí lze vlastní souřadnice přiřadit i jednotlivým komponentám. U prostorově nespojitých akcí, mohou být souřadnice pouze u komponent (viz str.2).				PIAN-ZM50	PIAN-číslo	PIAN zapsal	
						Datum (rok)	

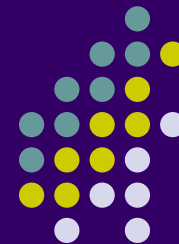

POZNÁMKA

Doplňující poznámka / komentář (neomezená délka, pokračujte na zvláštním listě)

LITERATURA / NZ

Literatura (hlavní)	Autor, rok, (zkrácený) titul, časopis / ročník / místo vydání, str.
Archiv	Odkaz na NZ a prameny; u čj. mimo ARÚ uveďte do závorky jméno instituce



KOMPONENTY

A	Kultura / období	Přesnější datace	Areál	Deležované aktivity (libovolný počet výrazů) <input type="checkbox"/> SÍN <input type="checkbox"/> TĚŽ <input type="checkbox"/> VÝR <input type="checkbox"/> KOM <input type="checkbox"/> ROJ <input type="checkbox"/> KUL <input type="checkbox"/> POH <input type="checkbox"/> DEP <input type="checkbox"/> OJE <input type="checkbox"/> INT			
Stručný popis komponenty, vysvětlující poznámka (max. 100 znaků):							
Nálezy: 6 klíčových slov (druh objektů a/nebo předmětů) charakterizujících danou komponentu. Možno doplnit specifikaci (materiál) a počet.							
	OBJEKT / PŘEDMĚT	SPECIF. (MATERIÁL)	POČET		OBJEKT / PŘEDMĚT	SPECIF. (MATERIÁL)	POČET
1.				2.			
3.				4.			
5.				6.			
PIAN (je-li jiný než u akce; souřad. systém a č.mapy musí odpovídat akci) <input type="checkbox"/> BOD <input type="checkbox"/> LINIE <input type="checkbox"/> PLOCHA <input type="checkbox"/> OKOLÍ				PIAN-ZM50		PIAN-číslo	
Souřadnice	1.	:	2.	:	3.	:	
	4.	:	5.	:	6.	:	

Archeologická databáze Čech



Microsoft Access - [Ukládání a opravy formulářů ZAA]

Návrat do menu | Vložit novou ZAA | Zrušit zprávu | Najít zprávu | Náhled | Řazení

AKCE | PIAN AKCE | POZNÁMKA | LITERATURA/NZ | KOMPONENTY

BE/BAVORYNĚ 1? /346 ČJ. / Soubor Hořovic

KATASTR BAVORYNĚ DALŠÍ KÚ

okr. Beroun

VEDOUcí

ROK v roce ?

DRUH AKCE náhodný nález

LOKALITA

OKOLNOSTI

ZDROJ Hlášení Invest.z. NZ Soubor z. Literatura Sdělení Sbírka Jiný zdroj

ULOŽENÍ NM Praha.

PŘ. Č. (ARÚ) /

ZAPSAL Stolz D. 2002

REVIZE (jméno,inst/rok) 1. / 2. /

Archeologická databáze Čech – GIS

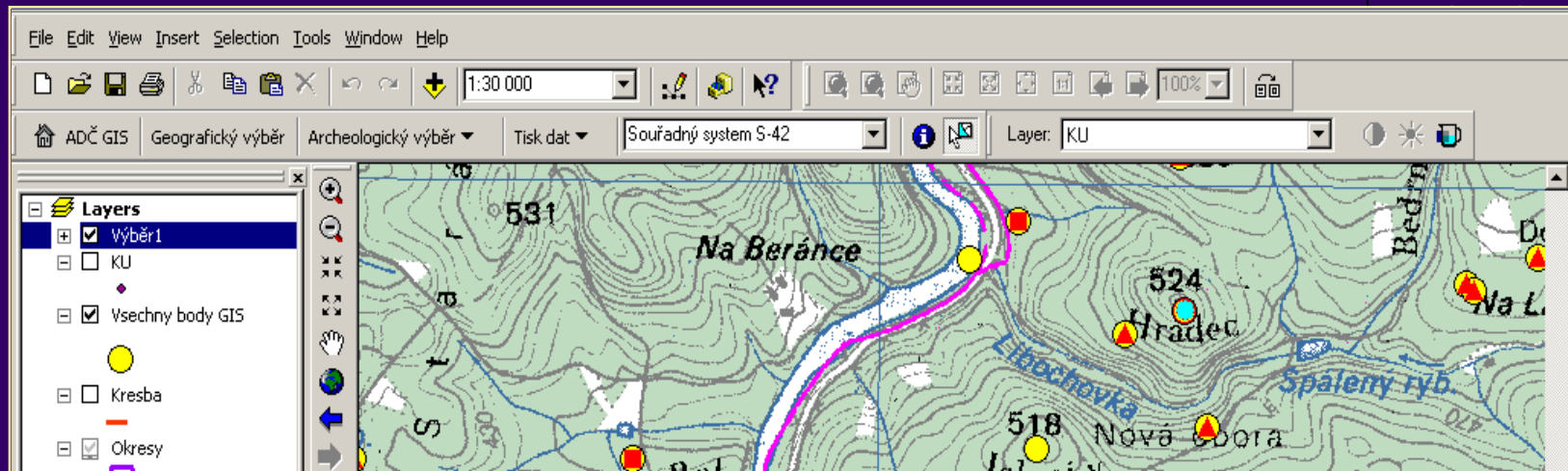

	A	B	C	D	F	H	J	K	L	M	N	O	P	R	S	
1	KOD	V	POZN	KULT	POR	AKT	AREAL	MAPA	C MAP	C NAL	TVAR	PIAN	NV	M	Y	X
2	CB/BAVOROVICE/1941/8	A	žárový hrob(2)-s	halsta	102	poh	samostatně	ZM10	22-44-22	0	0	4	0	3459360	5432478	0
3	CB/BAVOROVICE/1987/7	A	sběr	vs.1	221	?		ZM10	22-44-22	0	0	2	375	3459042	5433050	0
4	CB/BOREK /1986/458	A	sběr	pr.zem	199			ZM10	22-44-23	0	0	2	446	3463472	5433163	0
5	CB/BOREK /1993/443	A	sídlíště-výzkum	br.sti	76	síd	sídlíště	ZM10	22-44-23	49	0	1	450	3464123	5433418	0
6	CB/BOREK /1993/443	B	sídlíště-výzkum	rs.4	205	síd	sídlíště	ZM10	22-44-23	49	0	1	450	3464123	5433418	0
7	CB/BOREK /1993/443	C	sídlíště-výzkum	vs.1	221	síd	sídlíště	ZM10	22-44-23	49	0	1	450	3464123	5433418	0
8	CB/BŘEHOV /1980/203	A	sběr	vstred	229			ZM10	22-44-21	0	0	2	393	3452461	5432756	0
9	CB/BŘEHOV /1980/213	A	sídlíště	vstred	239	síd	sídlíště	ZM10	22-43-25	0	0	2	404	3451029	5432308	0
10	CB/BŘEZÍ U TÝ/1967/309	A	oje-tra	br.une	51	tra		ZM10	22-44-01	0	0	4	0	3455679	5449950	0
11	CB/BŘEZÍ U TÝ/1968/025	A	sběr-sídlíště?	br.une	51	?		ZM10	22-44-01	0	0	3	488	3455855	5449119	0
12	CB/BŘEZÍ U TÝ/1969/042	A	sběr	rs.4	206	?	?	ZM10	22-44-01	0	0	3	488	3455855	5449119	0
13	CB/BŘEZÍ U TÝ/1971/016	A	mohyla(1)	pr.zem	169	poh		ZM10	22-44-02	129	0	2	483	3456926	5450360	0
14	CB/BŘEZÍ U TÝ/1971/043	A	mohyla	br.sd	60	poh		ZM10	22-44-02	130	0	2	476	3457328	5450806	0
15	CB/BŘEZÍ U TÝ/1971/043	B	mohyla	halsta	102	poh		ZM10	22-44-02	130	0	2	476	3457328	5450806	0
16	CB/BŘEZÍ U TÝ/1981/240	A	sběr	vstred	239			ZM10	22-44-01	0	0	3	498	3455600	5450231	0
17	CB/BŘEZÍ U TÝ/1981/247	A	sběr	vstred	239			ZM10	22-44-01	0	0	3	492	3455890	5450288	0
18	CB/BŘEZÍ U TÝ/1981/254	A	sběr	rstred	219	síd	sídlíště	ZM10	22-44-01	0	0	3	488	3455855	5449119	0
19	CB/BŘEZÍ U TÝ/1981/748	A	sběr	vstred	239			ZM10	22-44-01	0	0	3	501	3455176	5449404	0
20	CB/BŘEZÍ U TÝ/1982/027	A	sběr	vstred	239	?	?	ZM10	22-44-01	0	0	4	0	3455679	5449950	0

Digitální archiv

Název	Poddok	Řada	Číslo	Pořadí	Počet	Katastr	Okres	Lokalita	Plan	Vedoucí	Zahájení	Ukončení	Pořízeno	Autor	Druh
TX192700645	TX	192700645	1	1	1	TÍŠICE (WE)	MĚLNÍK	Pískovna J. Štěpána,			0	0	1927	Böhm J.	TEXT HLÁŠENÍ-
TX192800940	TX	192800940	1	1	1	TÍŠICE (WE)	MĚLNÍK	Kaberna.			0	0	1928	Šanovec R.	TEXT JINÝ TE
TX192800940_2	TX	192800940	2	1	1	TÍŠICE (WE)	MĚLNÍK	Katastr obce,			0	0	1928	Böhm J.	TEXT HLÁŠENÍ-
TX192801092	TX	192801092	1	1	1	TÍŠICE (WE)	MĚLNÍK	U Kaberny, Po obou stranách			0	0	1928	Böhm J.	TEXT HLÁŠENÍ-

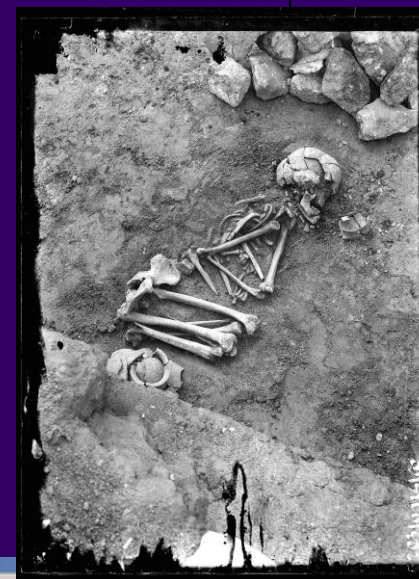

Na shledanou v archivu ARÚP!

