



Geologický ústav
Akademie věd ČR

GEOLOGICKÝ ÚSTAV AV ČR

165 00 Praha 6 - Lysolaje, Rozvojová 269

telefon: +420 233 087208, 211

fax: +420 220 922 670

e-mail: inst@gli.cas.cz

internet: <http://web.gli.cas.cz/>

IČ : 67985831

DIČ : CZ67985831

GLÚ AV ČR zřízen na základě usnesení

3.zasedání Prezidia ČSAV ze dne 7.2.1990

s účinností od 1.3.1990.

zřizovatel

**Kancelář AV ČR
Národní 1009/3
117 20 Praha 1**

ROČNÍ ZPRÁVA za rok 2005

(dle vyhl. MF 323/2005)

Úvod

Geologický ústav AV ČR je výzkumná organizace, která při přepočteném počtu necelých 50 vědeckých a odborných pracovníků pokrývá některé základní směry výzkumu zemského systému. Geologické obory prodělaly v uplynulých dvou desetiletích řadu základních změn. Zatímco dřív byla geologie vnímána jako nutná praktická nauka sloužící hlavně k pokrytí potřeby surovin a pochopení zákonitostí vývoje živé i neživé přírody, vystupuje dnešní geologie víc jako environmentální disciplína a stává se součástí proudu historických a biologických věd. Podrobněji jsou vědecká témata a výsledky grantových projektů zpracovány v každoročně vydávané Roční zprávě/Annual Report, která je dostupná na webových stránkách ústavu.

Organizační struktura GLÚ – viz [příloha č. 1](#)

Hlavní činnosti

Účelem zřízení pracoviště je uskutečňování vědeckého výzkumu v oblasti geologie a vyhledávání možností využití jeho výsledků.

Předmětem hlavní činnosti je vědecký výzkum zejména v oboru geologie, paleontologie, geochemie, mineralogie a petrologie, ložiskové geologie, geofyziky a environmentální geologie. Ústav přispívá ke zvyšování úrovně poznání a vzdělanosti a využití výsledků vědeckého výzkumu v praxi. Získává, zpracovává a rozšiřuje vědecké informace, vydává vědecké publikace, časopisy, sborníky apod., poskytuje vědecké posudky, stanoviska a doporučení a provádí konzultační a poradenskou činnost. Ve spolupráci s vysokými školami uskutečňuje doktorské studium a vychovává vědecké pracovníky. V rámci předmětu své činnosti rozvíjí mezinárodní spolupráci, včetně organizování společných výzkumů se zahraničními partnery, přijímání a vysílání stážistů, výměny vědeckých poznatků a přípravy společných publikací. Ústav pořádá vědecká setkání, konference, semináře, exkurze atd., včetně mezinárodních. Úkoly realizuje samostatně i ve spolupráci s vysokými školami a dalšími vědeckými a odbornými institucemi veřejného i soukromého sektoru. Ústav dále vykonává správu práv ke svým patentům a licencím.

GLÚ má 1 výzkumný záměr – evidenční číslo AV0Z30130516 s názvem Zemský systém v průsečíku geologických procesů, vývoje života, klimatických a antropogenních vlivů.

Majetek

1. Budovy ve vlastnictví státu, s nimiž je GLÚ AV ČR příslušný hospodařit

Kat.území Lysolaje, obec Praha, zapsáno u Katastrálního úřadu pro hlavní město Prahu, Katastrální pracoviště Praha

jiná stavba stojící na pozemku par.č. 513/91

jiná stavba stojící na pozemku par.č. 513/92, č. popisné 269

jiná stavba stojící na pozemku par.č. 513/93

Kat. území Průhonice, obec Průhonice, zapsáno u Katastrálního úřadu pro Středočeský kraj, Katastrální pracoviště Praha-západ

technická vybavenost stojící na pozemku parc.č. 1081, č. popisné 769

technická vybavenost stojící na pozemku parc.č. 1082, č. popisné 770

2. Pozemky ve vlastnictví státu, s nimiž je GLÚ AV ČR příslušný hospodařit

Kat.území Lysolaje, obec Praha, zapsáno u Katastrálního úřadu pro hlavní město Prahu, Katastrální pracoviště Praha

parc.č.	druh pozemku
513/91	zastavěná plocha, nádvoří
513/92	zastavěná plocha, nádvoří
513/93	zastavěná plocha, nádvoří

- Nemovitosti GLÚ nebyly zatíženy žádným věcným břemenem.
- Stav převodu nemovitostí GLÚ v rámci přechodu na VVI k 31.12.2005:

1. Nemovitosti

Ústav vlastní nemovitosti uvedené výše. Uvedené budovy a zastavěné pozemky jsou zapsané v katastru nemovitostí. V letošním roce proběhla řada jednání všech ústavů AV ČR v areálu Lysolaje, která vyústila v dohodu o rozdělení pozemků v areálu mezi tyto ústavy. GLÚ byl vyčleněn pozemek v jz. části areálu, pozemky byly geodeticky zaměřeny a odděleny z celku, uzavřena dohoda mezi GLÚ, ÚCHP a ÚRE o převodu příslušnosti hospodařit s majetkem státu.

2. Věcná břemena v areálu Lysolaje.

Po jednáních zástupců ústavů v areálu bylo zadáno vypracování projektu na samostatné dodávky elektrického proudu jednotlivým ústavům. Dodávka plynu je projednána a bude bez stavebních úprav, pouze proběhne výměna plynoměru. Věcná břemena na vodovody, kanalizaci, plynovody a komunikace zatím nebyla projednána. U rozvodu vody bude nutné nové napojení ústavů z přírodního místa Vodovodů a kanalizací, a.s. v areálu, případně vytvořit pro GLÚ a ÚRE nové přírodní místo v jz. části areálu – z ulice Hřebenové.

- Celková hodnota **pohledávek** činila 409 tis. Kč , kdy podstatnou část ve výši 342 tis. Kč tvořily pohledávky z obchodního styku, jedná se především o faktury zakázek hlavní činnosti na konci roku, splatných v roce 2006. Zbytek byly poskytnuté provozní zálohy, pohledávky za zaměstnanci a ostatní pohledávky.
- Ústav neměl pohledávky po lhůtě splatnosti.
- Ústav neměl pohledávky za dlužníky v konkurzním řízení.
- Ústav neměl pohledávky, které jsou předmětem právních sporů.
- Celková hodnota **závazků** činila 2 502 tis. Kč. Největší podíl na této částce měly meziroční závazky k zaměstnancům (1 396 tis. Kč) a zúčt. s institucemi sociálního zabezpečení a zdravotního pojištění (936 tis Kč).
- Dlouhodobý hmotný a nehmotný majetek byl odepisován rovnoměrně podle odpisového plánu.
- Majetek ústavu byl plně využíván k hlavní činnosti.

Hospodaření s finančními prostředky

Informace o hospodaření v rozsahu roční účetní závěrky jsou uvedeny v [příloze č. 2](#)

- ústav nemá jinou činnost
- hospodaření v příspěvkovém režimu ve sledovaném období skončilo se zlepšeným hospodářským výsledkem ve výši 261 tis. Kč díky darům na vědu

Struktura nákladů

platy zaměstnanců a ostatní platy za provedenou práci	46,57%
povinné pojistné placené zaměstnavatelem	17,12%
nákup materiálu	8,94%
nákup energie, vody, paliv	1,04%
nákup služeb	10,42%
opravy a udržování	1,89%
cestovné	4,24%
odpisy dlouhodobého majetku	7,09%
ostatní náklady celkem	2,69%

- Výnosy

Hlavní zdroje výnosů v hodnoceném roce:

1. Vlastní výrobky 23 tis. Kč
2. Zakázky hlavní činnosti 1 662 tis. Kč
3. Prodej materiálu 25 tis. Kč

- Podíl státního rozpočtu na financování činnosti

Podíl státního rozpočtu na financování činnosti organizace činil necelých 95 %.

- Základní personální údaje

Přehledné personální údaje obsahuje [příloha č. 3](#)

- **Čerpání mzdových prostředků**

Celkový závazný limit prostředků na platy byl stanoven pro 73 přepočtených zaměstnanců na 17 367 tis. Kč a ostatní osobní náklady na 75 tis. Kč. V této výši byly prostředky také čerpány. Mzdové náklady nad rámec celkového závazného ukazatele byly pokryty prostředky z projektů výzkumu a vývoje poskytnutými bez rozpočtového opatření (451 tis.Kč) a z mimorozpočtových zdrojů (580 tis.Kč). Z institucionálních prostředků bylo pouze 5,8 % použito na pohyblivé složky platu. Ústav neměl zřízen fond odměn. Odměňování bylo uskutečňováno podle zákona č. 143/1992 Sb., o platu. Rozbor čerpání mzdových prostředků podle zdrojů, složek platu, OON a průměrné výdělků v jednotlivých kategoriích obsahuje [příloha č. 4](#).

- **Náklady na výzkum a vývoj**

Náklady na výzkum a vývoj ve sledovaném období činily 29 488 tis. Kč

- **Zapojení v jednotlivých programech výzkumu a vývoje**

Program	GA ČR	GA AV	interní	resortní	ostatní
Počet projektů	7	14	33	6	5
Objem finančních prostředků (v tis. Kč)	1966	3 601	255	718	343

Šíře grantových projektů reprezentuje hlavní směry výzkumu prováděného v Geologickém ústavu AV ČR. Kromě tradičních paleobiologických a paleoekologických témat jsou zastoupeny projekty výzkumu životního prostředí, výzkumu změn říční nivy po velkých povodních a další projekty, které jsou podrobněji popsány v Roční zprávě/Annual Report, kde je rovněž uveden soupis publikací zaměstnanců Geologického ústavu AV ČR a jejich spolupracovníků.

- **Kapitálové výdaje**

GLÚ získal od zřizovatele konkursní prostředky ve výši 1 200 tis. Kč. Z této účelové dotace byly pořízeny Gamaspektrometr a Discoplan. Od grantové agentury AV ČR byla poskytnuta část prostředků ve výši 393 tis. Kč na nákup mikroskopu Nikon. Další investiční akcí bylo zpracování projektové dokumentace na novou budovu ústavu v Lysolajích, na kterou zřizovatel poskytl ústavu 2 000 tis. Kč. Poslední účelovou dotací od zřizovatele bylo 30 tis. Kč na IP Telefonie. Z mimorozpočtových prostředků (Humboldtova nadace) obdržel ústav 168 tis. na pořízení mikroskopu. Ostatní kapitálové výdaje tvořily strojní investice z vlastních prostředků.

Zahraniční služební cesty

Bylo uskutečněno celkem 67 cest na které vyjelo 84 osob. Cesty byly především podniknuty za těmito cíli: (1) kongresy, 4 konference, symposia pracovní zasedání, (2) spojení terénních prací a účasti na kongresech, konferencích, apod., (3) terénní práce, (4) laboratorní práce na přístrojích v ČR nedostupných, (5) studijní pobyty, (6) zahraniční projekty, (7) oponentury v zahraničí, (8) výkon funkce v mezinárodních organizacích, (9) výkon funkce v zahraničních redakčních radách, (10) ostatní důvody (pohřeb, jmenování, pobyty zahraničního stážisty v zahraničí a zařizování jeho váz v zahraničí). Hlavním přínosem bylo zejména: (1) získání analytických dat metodikami nedostupnými v ČR, (2) získání terénních dat pro řešení zahraničních i tuzemských projektů, (3) prezentace výsledků VaV, (4) zvyšování kvalifikace (studijní pobyty). Náklady na tyto cesty činily 1 366 tis. Kč. Náklady na konference byly 129 tis Kč.

Organizační schema GLÚ AV ČR

Příloha č. 1

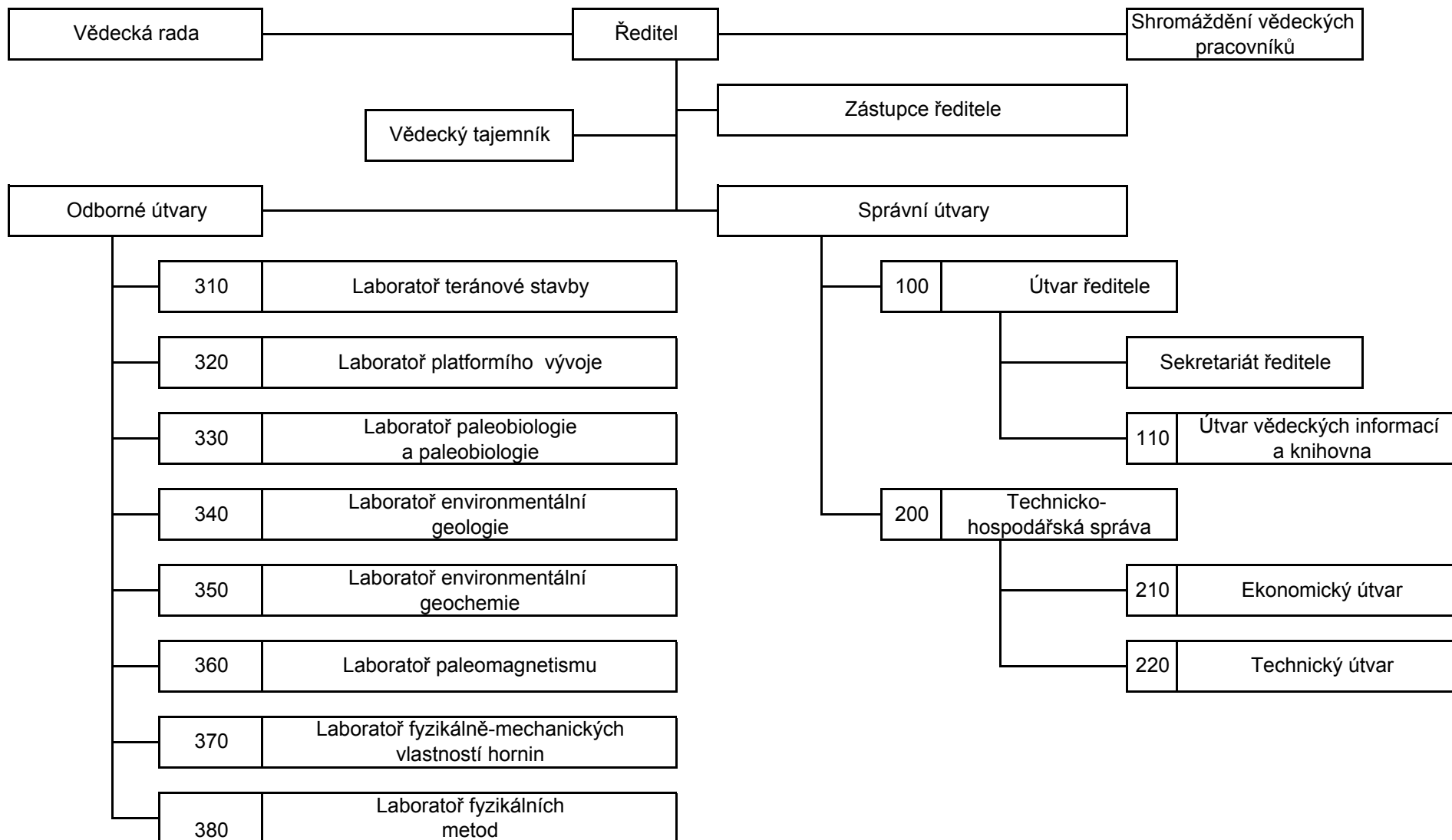

Příloha 2

Ministerstvo financí
vyhlaska 505/2002

PRÍLOHA organizacnich slozek statu,
uzemnich samospravných celku
a prispevkových organizaci

Uc OUP0 5 - 02

s ucinnosti pro
organizacni slozky statu,
statni fondy,
uzemni samospravne celky
a prispevkove organizace

(v tis. Kc na dve desetinna mista)

Nazev nadrizeneho organu

Kancelář AVČR

sestavena k 31.12.2005

Nazev a sidlo ucetni jednotky

Geologický ústav AVČR

Rozvojová 135

160 00 Praha 6

Vykazující jednotka dorucí vykaz
podle pokynu MF

ICO
67985831

Nazev udaje	c. r.	Stav k 1.1.	Stav k 31.12.
		1	2
Dotace celkem na dlouhodobý majetek ze statního rozpočtu (z AU k účtu 346)	1	X	3 623.00
z toho: systematické dotace na dlouhodobý majetek	2	X	0.00
z toho na: výzkum a vývoj	3	X	0.00
vzdělávání pracovníků	4	X	0.00
informatiku	5	X	0.00
individuální dotace na jmenovité akce	6	X	0.00
Přijaté prostředky ze zahraničí na dlouhodobý majetek (z AU k účtu 916)	7	X	168.50
Přijaté dotace celkem na dlouhodobý majetek z rozpočtu ÚSC (z AU k účtu 348)	8	X	0.00
Přijaté příspěvky a dotace na provoz ze stat. rozpočtu (z účtu 691)	9	X	37 469.16
z toho: přijaté příspěvky na provoz od zřizovatele (z u. 691)	10	X	34 725.00
z toho: výzkum a vývoj	11	X	34 725.00
vzdělávání pracovníků	12	X	0.00
informatiku	13	X	0.00
přijaté dotace na neinvestiční náklady související s financováním programu evidovaných v ISPROFIN od zřizovatele (z AU k účtu 691)	14	X	0.00
Přijaté prostředky na výzkum a vývoj od poskytovatele jiných než od zřizovatele (z AU k účtu 691)	15	X	2 744.16
Přijaté prostředky na výzkum a vývoj z rozpočtu ÚSC (z AU k účtu 691)	16	X	0.00
Přijaté prostr. na výzkum a vývoj od příjemce účel. podpory (z AU k účtu 691)	17	X	0.00
Přijaté prostředky na provoz ze zahraničí (z AU k účtu 691)	18	X	141.64
Přijaté příspěvky a dotace celkem na provoz z rozpočtu ÚSC (z AU k účtu 691)	19	X	0.00
Přijaté příspěvky a dotace celkem na provoz z rozpočtu SF (z AU k účtu 691)	50	X	0.00
Přijaté dotace celkem na dlouhodobý majetek z rozpočtu statních fondů	51	X	0.00
Poskytnuté navrat. financ. výpomoci mezi rozpočty - krajskému úřadu (účt 271)	20	0.00	0.00
Poskytnuté navrat. financ. výpomoci mezi rozpočty - obci (účt 271)	21	0.00	0.00
Přijaté navrat. financ. výpomoci mezi rozpočty - ze stat. rozpočtu (účt 272)	22	0.00	0.00
Přijaté navrat. financ. výpomoci mezi rozpočty - od krajského úřadu (účt 272)	23	0.00	0.00
Přijaté navrat. financ. výpomoci mezi rozpočty - od obce (účt 272)	24	0.00	0.00
Přijaté navrat. financ. výpomoci mezi rozpočty - od statních fondů (účt 272)	25	0.00	0.00
Přijaté navrat. financ. výpomoci mezi rozpočty - od ost. veřej. rozp. (účt 272)	26	0.00	0.00
Poskytnuté přechodné výpomoci příspěvkovým organizacím - OSS (účt 273)	27	0.00	0.00
Poskytnuté přechodné výpomoci příspěvkovým organizacím - kraj. úř. (účt 273)	28	0.00	0.00
Poskytnuté přechodné výpomoci příspěvkovým organizacím - obci (účt 273)	29	0.00	0.00

Ministerstvo financí
vyhláška 505/2002

ROZVAHA organizacních složek státu,
uzemních samosprávných celků
a příspěvkových organizací

Uc OUP0 3 - 02

s účinností pro
organizační složky státu,
statní fondy,
uzemní samosprávné celky
a příspěvkové organizace

(v tis. Kč na dvě desetinná místa)

sestavena k 31.12.2005

Název nadřízeného orgánu
Kancelář AVČR

Název a sídlo účetní jednotky
Geologický ústav AVČR
Rozvojová 135
160 00 Praha 6

Vykazující jednotka doručí výkaz
podle pokynu MF

ICO
67985831

A K T I V A

	c.r.	Stav k 1.1.	Stav k 31.12.
a	b	1	2
A. Stála aktiva	r. 09 + 15 + 26 + 33 + 41	34 180.13	37 923.39
1. Dlouhodobý nehmotný majetek			
-Nehmotné výsledky výzkumu a vývoje	(012) 002	0.00	0.00
-Software	(013) 003	0.00	0.00
-Ocenitelná práva	(014) 004	0.00	0.00
-Drobný dlouhodobý nehmotný majetek	(018) 005	616.54	715.39
-Ostatní dlouhodobý nehmotný majetek	(019) 006	0.00	0.00
-Nedokonceny dlouhodobý nehmotný majetek	(041) 007	0.00	0.00
-Poskytnuté zálohy na dlouhodobý nehmotný majetek	(051) 008	0.00	0.00
Dlouhodobý nehmotný majetek celkem r. 02 až 08	009	616.54	715.39
2. Opravky k dlouhodobému nehmotnému majetku			
-Opravy k nehmotným výsledkům výzkumu a vývoje	(072) 010	0.00	0.00
-Opravy k softwaru	(073) 011	0.00	0.00
-Opravy k ocenitelným právům	(074) 012	0.00	0.00
-Opravy k drobnému dlouhodobému nehmotnému majetku	(078) 013	- 616.54	- 715.39
-Opravy k ostatnímu dlouhodobému nehmotnému majetku	(079) 014	0.00	0.00
Opravy k dlouhodobému nehmotnému majetku celkem r. 10 až 14	015	- 616.54	- 715.39
3. Dlouhodobý hmotný majetek			
-Pozemky	(031) 016	3 853.52	3 853.52
-Umelecká díla a předměty	(032) 017	0.00	0.00
-Stavby	(021) 018	10 593.83	10 593.83
-Samostatné movité věci a soubory movitých věcí	(022) 019	63 002.80	65 836.99
-Pestitelské celky trvalých porostů	(025) 020	0.00	0.00
-Základní stádo a tazná zvířata	(026) 021	0.00	0.00
-Drobný dlouhodobý hmotný majetek	(028) 022	9 440.93	9 936.31
-Ostatní dlouhodobý hmotný majetek	(029) 023	0.00	0.00
-Nedokonceny dlouhodobý hmotný majetek	(042) 024	1 844.55	4 633.07
-Poskytnuté zálohy na dlouhodobý hmotný majetek	(052) 025	0.00	0.00
Dlouhodobý hmotný majetek celkem r. 16 až 25	026	88 735.63	94 853.72

	c.r.	Stav k 1.1.	Stav k 31.12.
a	b	1	2
4. Opravky k dlouhodobému hmotnému majetku			
-Opravy ke stavbám	(081) 027	-4 919.77	-5 286.07
-Opravy k samostatným movitým věcem a souborům movitých věcí	(082) 028	-40 194.80	-41 707.95
-Opravy k pestitelským celkům trvalých porostů	(085) 029	0.00	0.00
-Opravy k základnímu stádu a tazným zvířatům	(086) 030	0.00	0.00
-Opravy k drobnému dlouhodobému hmotnému majetku	(088) 031	-9 440.93	-9 936.31
-Opravy k ostatnímu dlouhodobému hmotnému majetku	(089) 032	0.00	0.00
Opravy k dlouhodobému hmotnému majetku celkem r. 27 až 32	033	-54 555.50	-56 930.33
5. Dlouhodobý finanční majetek			
-Majetkové účasti v osobách s rozhodujícím vlivem	(061) 034	0.00	0.00
-Majetkové účasti v osobách s podstatným vlivem	(062) 035	0.00	0.00
-Dlužné cenné papíry drženy do splatnosti	(063) 036	0.00	0.00
-Půjčky osobám ve skupině	(066) 037	0.00	0.00
-Ostatní dlouhodobé půjčky	(067) 038	0.00	0.00
-Ostatní dlouhodobý finanční majetek	(069) 039	0.00	0.00
-Porizovaný dlouhodobý finanční majetek	(043) 040	0.00	0.00
Dlouhodobý finanční majetek celkem r. 34 až 40	041	0.00	0.00
B. Obezna aktiva	r. 51 + 75 + 89 + 119 + 124	8 940.12	9 928.70
1. Zásoby			
-Material na sklade	(112) 043	0.00	0.00
-Porizeni materialu a Material na ceste	(111 nebo 119) 044	0.00	0.00
-Nedokoncena vyroba	(121) 045	0.00	0.00
-Polotovary vlastni vyroby	(122) 046	0.00	0.00
-Vyroby	(123) 047	0.00	0.00
-Zvirata	(124) 048	0.00	0.00
-Zbozi na sklade	(132) 049	0.00	0.00
-Porizeni zbozi a Zbozi na ceste	(131 nebo 139) 050	0.00	0.00
Zasoby celkem r. 43 až 50	051	0.00	0.00

Rozvaha 2005

	c.r.	Stav k 1.1.	Stav k 31.12.
a	b	1	2
2. Pohledavky			
-Odberatele	(311) 052	20.00	341.64
-Smenky k inkasu	(312) 053	0.00	0.00
-Pohledavky za eskontovane cenne papiry	(313) 054	0.00	0.00
-Poskytnute provozni zalohy	(314) 055	3.00	16.69
-Pohledavky za rozpocetove prijmy	(315) 056	0.00	0.00
-Ostatni pohledavky	(316) 057	8.24	25.75
-Soucet r. 52 az 57	058	31.24	384.08
-Pohledavky za ucastniky sdruzeni	(358) 059	0.00	0.00
-Socialni zabezpeceni a zdravotni pojisteni	(336) 060	0.00	0.00
-Dan z prijmu	(341) 061	0.00	0.00
-Ostatni prime dane	(342) 062	0.00	0.00
-Dan z pridane hodnoty	(343) 063	0.00	0.00
-Ostatni dane a poplatky	(345) 064	0.00	0.00
-Pohledavky z pevnych terminovych operaci a opci	(373) 065	0.00	0.00
-Soucet r. 61 az 64	066	0.00	0.00
-Naroky na dotace a ostatni zuctovani se statnim rozpocetem	(346) 067	0.00	0.00
-Naroky na dotace a ostat. zuctovani s rozpocetem uzem. samospr. celku	(348) 068	0.00	0.00
-Soucet r. 67 az 68	069	0.00	0.00
-Pohledavky za zamestnanci	(335) 070	9.00	25.23
-Pohledavky z vydaných dluhopisu	(375) 071	0.00	0.00
-Jine pohledavky	(378) 072	2.83	0.00
-Opravná položka k pohledavkam	(391) 073	0.00	0.00
-Soucet r. 70 az 73	074	11.83	25.23
Pohledavky celkem soucet r. 58 + 59 + 60 + 65 + 66 + 69 + 74	075	43.07	409.31
3. Financni majetek			
-Pokladna	(261) 076	41.72	0.42
-Penize na ceste	(+/-) (262) 077	0.00	0.00
-Ceniny	(263) 078	38.57	48.59
-Soucet r. 76 az 78	079	80.29	49.01
-Bezny ucet	(241) 080	8 485.46	9 081.45
-Bezny ucet FKSP	(243) 081	252.59	210.15
-Ostatni bezne ucty	(245) 082	78.71	177.35
-Soucet r. 80 az 82	083	8 816.76	9 468.95
-Majetkove cenne papiry k obchodovani	(251) 084	0.00	0.00
-Dluzne cenne papiry k obchodovani k obchodovani	(253) 085	0.00	0.00
-Ostatni cenne papiry	(256) 086	0.00	0.00
-Porizeni kratkodobeho financniho majetku	(259) 087	0.00	0.00
-Soucet r. 84 az 87	088	0.00	0.00

	c.r.	Stav k 1.1.	Stav k 31.12.
a	b	1	2
Financni majetek r. 79 + 83 + 88	089	8 897.05	9 517.96
4. Ucty rozpoctoveho hospodareni a dalsi ucty majici vztah k rozpoctovemu hospodareni a ucty mimorozpoctovych prostredku			
-Zakladni bezny ucet	(231) 090	0.00	0.00
-Vkladovy vydajovy ucet	(232) 091	X	0.00
-Prijmovy ucet	(235) 092	X	0.00
-Bezne ucty peneznich fondu	(236) 093	0.00	0.00
-Bezne ucty statnich fondu	(224) 094	0.00	0.00
-Bezne ucty financnich fondu	(225) 095	0.00	0.00
Soucet r. 90 az 95	096	0.00	0.00
-Poskytnute dotace organizacnim slozkam statu	(202) 097	X	0.00
-Poskytnute dotace vkladovemu vydajovemu uctu	(212) 098	X	0.00
-Poskytnute prispevky a dotace prispevkovym organizacim	(203) 099	X	0.00
-Poskytnute dotace ostatnim subjektum	(204) 100	X	0.00
-Poskytnute prispevky a dotace prispevkovym organizacim	(213) 101	X	0.00
-Poskytnute dotace ostatnim subjektum	(214) 102	X	0.00
Soucet r. 97 az 102	103	0.00	0.00
-Poskytnute navratne financni vypomoci mezi rozpocty	(271) 104	0.00	0.00
-Poskytnute prechodne vypomoci prispevkovym organizacim	(273) 105	0.00	0.00
-Poskytnute prechodne vypomoci podnikatelskym subjektum	(274) 106	0.00	0.00
-Poskytnute prechodne vypomoci ostatnim organizacim	(275) 107	0.00	0.00
-Poskytnute prechodne vypomoci fyzickym osobam	(277) 108	0.00	0.00
Soucet r. 104 az 108	109	0.00	0.00
-Limity vydaju	(221) 110	X	0.00
-Zuctovani vydaju uzemnich samospravnych celku	(218) 111	X	0.00
-Materialni naklady	(410) 112	X	0.00
-Sluzby a naklady nevyrobní povahy	(420) 113	X	0.00
-Cestovne a ostatni vyplaty fyzickym osobam	(430) 114	X	0.00
-Mzdove a ostatni osobni naklady	(440) 115	X	0.00
-Davky socialniho zabezpeceni	(450) 116	X	0.00
-Manka a skody	(460) 117	X	0.00
Soucet r. 112 az 117	118	X	0.00
Prostredky rozpoct.hospodareni celkem r. 96 + 103 + 109 + 110 + 111 + 118	119	0.00	0.00
5. Prechodne ucty aktivni			
-Naklady pristich obdobi	(381) 120	0.00	1.43
-Prijmy pristich obdobi	(385) 121	0.00	0.00
-Kurzove rozdily aktivni	(386) 122	0.00	0.00
-Dohadne ucty aktivni	(388) 123	0.00	0.00
Prechodne ucty aktivni celkem r. 120 az 123	124	0.00	1.43
A K T I V A C E L K E M	r. 01 + 42 125	43 120.25	47 852.09

J I V A			
	c.r.	Stav k 1.1.	Stav k 31.12.
a	b	3	4
C. Vlastni zdroje kryti stalych a obeznych aktiv r. 130+131+138+141+151+158	126	40 631.62	44 876.14
1. Majetkove fondy			
-Fond dlouhodobého majetku	(901) 127	34 180.11	37 923.38
-Fond obeznych aktiv	(902) 128	78.71	177.35
-Fond hospodarske cinnosti	(903) 129	0.00	0.00
-Ocenovaci rozdily z preceneni majetku a zavazku	(+/-909) 130	0.00	0.00
Majetkove fondy celkem r. 127 az 129	131	34 258.82	38 100.73
2. Financni a penezni fondy			
-Fond odmen	(911) 132	0.00	0.00
-Fond kulturnich a socialnich potreb	(912) 133	260.83	241.90
-Fond rezervni	(914) 134	972.83	1 222.81
-Fond reprodukce majetku	(916) 135	4 889.16	5 049.35
-Penezni fondy	(917) 136	0.00	0.00
-Jine financni fondy	(918) 137	0.00	0.00
Financni a penezni fondy celkem r. 132 az 137	138	6 122.82	6 514.06
3. Zvlastni fondy organizacnich slozek statu			
-Statni fondy	(921) 139	0.00	0.00
-Ostatni zvlastni fondy	(922) 140	0.00	0.00
-Fondy EU	(924) 203	0.00	0.00
Zvlastni fondy organizacnich slozek statu celkem r. 139 az 140	141	0.00	0.00
4. Zdroje kryti prostredku rozpocetoveho hospodareni			
-Financovani vydaju organizacnich slozek statu	(201) 142	X	0.00
-Financovani vydaju uzemnich samospravnich celku	(211) 143	X	0.00
-Bankovni ucly k limitum organizacnich slozek statu	(223) 144	X	0.00
-Vyuctovani rozpocetovych prijmu z bezne cinnosti org.slozek statu	(205) 145	X	0.00
-Vyuctovani rozpoc. prijmu z bezne cinnosti uzem. samospr. celku	(215) 146	X	0.00
-Vyuctovani rozpocetovych prijmu z financniho majetku OSS	(206) 147	X	0.00
-Vyuctovani rozpocetovych prijmu z financniho majetku USC	(216) 148	X	0.00
-Zuctovani prijmu uzemnich samospravnich celku	(217) 149	X	0.00
-Prijate navratne financni vypomoci mezi rozpocety	(272) 150	0.00	0.00
Zdroje kryti prostredku rozpocetoveho hospodareni celkem r. 142 az 150	151	0.00	0.00
5. Vysledek hospodareni			
a) z hospodarske cinnosti uzemnich samospravnich celku			
a cinnosti prispevkovych organizaci			
-Vysledek hospodareni bezneho ucetniho obdobi	(+/-) (963) 152	X	261.35
-Nerozdeleny zisk, neuhrazena ztrata minulych let	(+/-) (932) 153	0.00	0.00
-Vysledek hospodareni ve schvalovacim rizeni	(+/-) (931) 154	249.98	X
b) Prevod zuctovani prijmu a vydaju z minulych let	(+/-) (933) 155	0.00	0.00
c) Saldo vydaju a nakladu	(+/-) (964) 156	0.00	0.00
c) Saldo prijmu a vynosu	(+/-) (965) 157	0.00	0.00
Soucet r. 152 az 157	158	249.98	261.35

Rozvaha 2005

	c.r.	Stav k 1.1.	Stav k 31.12.
a	b	3	4
D. Cizi zdroje	r. 160 + 166 + 189 + 196 + 201 159	2 488.63	2 975.95
1. Rezervy			
-Rezervy zakonne	(941) 160	0.00	0.00
2. Dlouhodobé závazky			
-Vydane dluhopisy	(953) 161	0.00	0.00
-Zavazky z pronajmu	(954) 162	0.00	0.00
-Dlouhodobé prijate zalohy	(955) 163	0.00	0.00
-Dlouhodobé smenky k uhrade	(958) 164	0.00	0.00
-Ostatni dlouhodobé závazky	(959) 165	0.00	0.00
Dlouhodobé závazky celkem r. 161 az 165	166	0.00	0.00
3. Kratkodobé závazky			
-Dodavatele	(321) 167	12.58	39.24
-Smenky k uhrade	(322) 168	0.00	0.00
-Prijate zalohy	(324) 169	0.00	0.00
-Ostatni závazky	(325) 170	20.14	63.25
-Zavazky z pevnych terminovych operaci a opci	(373) 171	0.00	0.00
Soucet r. 167 az 171	172	32.72	102.49
-Zavazky z upsanych nesplacenyh cennyh papiru a podilu	(367) 173	0.00	0.00
-Zavazky k ucastnikum sdruzeni	(368) 174	0.00	0.00
Soucet r. 173 az 174	175	0.00	0.00
-Zamestnanci	(331) 176	54.28	67.16
-Ostatni závazky vuci zamestnancum	(333) 177	1 288.37	1 396.16
Soucet r. 176 az 177	178	1 342.65	1 463.32
-Zavazky ze socialniho zabezpeceni a zdravotniho pojisteni	(336) 179	848.61	936.14
-Dan z prijmu	(341) 180	0.00	0.00
-Ostatni prime dane	(342) 181	264.65	299.36
-Dan z pridane hodnoty	(343) 182	0.00	174.64
-Ostatni dane a poplatky	(345) 183	0.00	0.00
Soucet r. 180 az 183	184	264.65	474.00
-Vyporadani preplatku dotaci a ostatnih zavazku se statnim rozpoctem	(347) 185	0.00	0.00
-Vyporadani preplatku dotaci a ostatnih zavazku s rozpoctem uzemnich samospravnych celku	(349) 186	0.00	0.00
Soucet r. 185 az 186	187	0.00	0.00
-Jine závazky	(379) 188	0.00	0.00
Kratkodobé závazky celkem r. 172 + 175 + 178 + 179 + 184 + 187 + 188	189	2 488.63	2 975.95

Rozvaha 2005

	c.r.	Stav k 1.1.	Stav k 31.12.
a	b	3	4
4. Bankovní úvěry a půjčky			
-Dlouhodobé bankovní úvěry	(951) 190	0.00	0.00
-Kratkodobe bankovní úvěry	(281) 191	0.00	0.00
-Eskontované krátkodobé dluhopisy (smenky)	(282) 192	0.00	0.00
-Vydane krátkodobé dluhopisy	(283) 193	0.00	0.00
-Ostatní krátkodobé závazky (finanční výpomoci)	(289) 194	0.00	0.00
Scucet r. 193 az 194	195	0.00	0.00
Bankovní úvěry a půjčky celkem r. 190 + 191 + 192 + 195	196	0.00	0.00
5. Přechodné účty pasivní			
-Vydaje přístich období	(383) 197	0.00	0.00
-Vynosy přístich období	(384) 198	0.00	0.00
-Kurzové rozdíly pasivní	(387) 199	0.00	0.00
-Dohadné účty pasivní	(389) 200	0.00	0.00
Přechodné účty pasivní r. 197 az 200	201	0.00	0.00
P A S I V A C E L K E M	r. 126 + 159 202	43 120.25	47 852.09

Odesláno dne: 19.1.2006	Razítko: AKADEMIE VĚD ČR Geologický ústav Rozvojová 269 165 00 Praha 6 (5)	Podpis vedoucího účetní jednotky: <i>Václav Cílek</i> Ředitel RNDr. Václav Cílek, CSc.	Za údaje odpovídá: Ing. O. Gottstein, CSc.	Okamžik sest.: 31.12.05
		Telefon: 233 087 226		

Výkaz zisku a ztráty

Ministerstvo financí
vyhláška 505/2002

s účinností pro
organizační složky státu,
statní fondy,
územní samosprávné celky
a příspěvkové organizace

VÝKAZ ZISKU A ZTRATY
organizačních složek státu,
územních samosprávných celků
a příspěvkových organizací
(v tis. Kč na dvě desetinná místa)

sestavena k 31.12.2005

Uč. OÚPO 4 - 02

Název nadřízeného orgánu
Kancelář AVČR

Vykazující jednotka doručí výkaz
podle pokynu MF

ICO
67985831

Název a sídlo účetní jednotky
Geologický ústav AVČR
Rozvojová 135
160 00 Praha 6

Císlo	Název ukazatele	cís.	Činnost	
			hlavní	hospodarská
			rad.	1
501	Spotřeba materiálu	1	3 545.61	0.00
502	Spotřeba energie	2	413.26	0.00
503	Spotřeba ostatních neskladovatelných dodavek	3	337.06	0.00
504	Prodane zboží	4	0.00	0.00
511	Opravy a udržování	5	750.53	0.00
512	Cestovné	6	1 682.21	0.00
513	Naklady na reprezentaci	7	8.64	0.00
518	Ostatní služby	8	4 131.97	0.00
521	Mzdové náklady	9	18 473.40	0.00
524	Zákonné sociální pojištění	10	6 426.86	0.00
525	Ostatní sociální pojištění	11	0.00	0.00
527	Zákonné sociální náklady	12	366.19	0.00
528	Ostatní sociální náklady	13	0.00	0.00
531	Dan silniční	14	0.00	0.00
532	Dan z nemovitosti	15	0.00	0.00
538	Ostatní dane a poplatky	16	0.58	0.00
541	Smluvní pokuty a úrky z prodání	17	0.00	0.00
542	Ostatní pokuty a penále	18	0.00	0.00
543	Odpis pohledavky	19	0.00	0.00
544	Úroky	20	0.00	0.00
545	Kurzové ztráty	21	21.95	0.00
546	Dary	22	0.00	0.00
548	Manka a škody	23	0.00	0.00
549	Jiné ostatní náklady	24	148.75	0.00
551	Odpisy dlouhodobého nehmotného a hmotného majetku	25	2 814.47	0.00
552	Zůstatková cena prodaného dlouhodobého nehmotného a hmotného majetku	26	0.00	0.00
553	Prodane cenné papíry a podíly	27	0.00	0.00
554	Prodany materiál	28	0.00	0.00
556	Tvorba zákonných rezerv	29	0.00	0.00
559	Tvorba zákonných opravných položek	30	0.00	0.00
	Naklady celkem (řádek 1 až 30)	31	39 121.48	0.00

Výkaz zisku a ztráty

Císlo úctu	Název ukazatele	Cis. rad.	Činnost	
			hlavní	hospodářská
			1	2
601	Tržby za vlastní výrobky	32	22.54	0.00
602	Tržby z prodeje služeb	33	1 662.31	0.00
604	Tržby za prodané zboží	34	0.00	0.00
611	Změna stavu zásob nedokoncené výroby	35	0.00	0.00
612	Změna stavu zásob polotovaru	36	0.00	0.00
613	Změna stavu zásob výrobků	37	0.00	0.00
614	Změna stavu zvířat	38	0.00	0.00
621	Aktivace materiálu a zboží	39	0.00	0.00
622	Aktivace vnitroorganizačních služeb	40	0.00	0.00
623	Aktivace dlouhodobého nehmotného majetku	41	0.00	0.00
624	Aktivace dlouhodobého hmotného majetku	42	0.00	0.00
641	Smluvní pokuty a úroky z prodlení	43	0.00	0.00
642	Ostatní pokuty a penále	44	0.00	0.00
643	Platby za odepsané pohledávky	45	0.00	0.00
644	Úroky	46	56.14	0.00
645	Kursově zisky	47	0.00	0.00
648	Zúčtování fondů	48	0.00	0.00
649	Jiné ostatní výnosy	49	1.50	0.00
651	Tržby z prodeje dlouhodobého nehmotného a hmotného majetku	50	4.20	0.00
652	Výnosy z dlouhodobého finančního majetku	51	0.00	0.00
653	Tržby z prodeje cenných papírů a podílů	52	0.00	0.00
654	Tržby z prodeje materiálu	53	25.34	0.00
655	Výnosy z krátkodobého finančního majetku	54	0.00	0.00
656	Zúčtování zákonných rezerv	55	0.00	0.00
659	Zúčtování zákonných oprávněných položek	56	0.00	0.00
691	Příspěvky a dotace na provoz	57	37 610.80	0.00
Výnosy celkem (řádek 32 až 57)		58	39 382.83	0.00
Výsledek hospodářství před zdaněním (řádek 58-61)		59	261.35	0.00
591	Dan z příjmu	60	0.00	0.00
595	Dodatečné odvody daně z příjmu	61	0.00	0.00
Výsledek hospodářství po zdanění (řádek 59-60-61) (+/-)		62	261.35	0.00

Odesláno dne:	Razítko:	Podpis vedoucího účetní jednotky:	Za udaje odpovídá:	Okamžik sest.:
19.1.06	AKADEMIE VĚD ČR Geologický ústav Rožmital 113 165 00 Praha 6 (5)	<i>Václav Čilek</i> Dr. Václav Čilek, CSc.	Ing. O. Gottstein, CSc.	31.12.05
			Telefon:	233 087 226

Název zpracovatele: **Geologický ústav AV ČR**

Základní personální údaje

1. Členění zaměstnanců podle věku a pohlaví - stav k 31. 12. 2005 (fyzické osoby)

věk	muži	ženy	celkem	%
do 20 let	0	0	0	0,0
21 - 30 let	8	8	16	16,5
31 - 40 let	13	6	19	19,6
41 - 50 let	10	7	17	17,5
51 - 60 let	11	8	19	19,6
61let a více	19	7	26	26,8
celkem	61	36	97	100,0
%	62,9	37,1	100,0	x

2. Členění zaměstnanců podle vzdělání a pohlaví - stav k 31. 12. 2005 (fyzické osoby)

vzdělání dosažené	muži	ženy	celkem	%
základní	0	3	3	3,1
vyučen	0	0	0	0,0
střední odborné	2	3	5	5,2
úplné střední	1	2	3	3,1
úplné střední odborné	9	6	15	15,5
vyšší odborné	0	0	0	0,0
vysokoškolské	49	22	71	73,2
celkem	61	36	97	100,0

3. Celkový údaj o průměrných platech za rok 2005 (Kč)

	celkem
průměrný hrubý měsíční plat	20 805

4. Celkový údaj o vzniku a skončení pracovních a služebních poměrů zaměstnanců v roce 2005

	Počet
nástupy	9
odchody	10

5. Trvání pracovního a služebního poměru zaměstnanců - stav k 31. 12. 2005

Doba trvání	Počet	%
do 5 let	53	54,6
do 10 let	21	21,6
do 15 let	23	23,7
do 20 let		0,0
nad 20 let		0,0
celkem	97	100,0

Příloha 4

Název zpracovatele: Geologický ústav AV ČR

Rozbor čerpání mzdových prostředků za rok 2005

1. Porovnání závazného ukazatele (limitu) mzdových prostředků a skutečného čerpání za rok 2005

Ukazatel	Prostředky na platy tis. Kč	Ostatní osobní náklady (OON) tis. Kč
závazný ukazatel (limit)	17 367	75
skutečnost za rok 2005	18 310	164
z toho mimorozpočtové prostředky	567	14
z toho fond odměn	0	0

2. Členění mzdových prostředků podle zdrojů (článků) za rok 2005

Článek - zdroj prostředků	Platy tis. Kč	OON tis. Kč
0 - Dary a ostat. prostředky rezervního fondu - mimorozpočtové	0	0
1 - Granty Grantové agentury AV ČR - účelové	376	75
2 - Zahraniční granty - mimorozpočtové	0	0
3 - Granty GA ČR - mimorozpočtové	143	7
4 - Projekty ost. poskytovatelů - mimorozpočtové	358	0
5 - Tématický program NPV Informační společnost - účelové	0	0
6 - Program podp.cíl.výzk.a vývoje a Program podp.projektů cíl.výzk. - účelové	0	0
7 - Zakázky hlavní činnosti - mimorozpočtové	65	7
Institucionální prostředky	17 367	75
Celkem	18 310	164

3. Členění mzdové prostředky podle zdrojů za rok 2005

Mzdové prostředky	tis. Kč	%
institucionální	17 442	94,4
účelové (kapitola AV- čl.1, 5 a 6)	451	2,4
mimorozpočtové (čl. 3 a 4)	508	2,7
ostatní mimorozpočtové vč. jiné činnosti (čl. 0, 2 a 7)	72	0,4
z toho jiná činnost		0,0
Mzdové prostředky celkem	18 473	100,0

4. Vyplacené platy celkem za rok 2005 v členění podle složek platu

Složka platu	tis. Kč	%
platové tarify	14 540	79,4
příplatky za vedení	296	1,6
zvláštní příplatky	6	0,0
ostatní složky platu	0	0,0
náhrady platu	1 695	9,3
osobní příplatky	520	2,8
odměny	1 252	6,8
Platy celkem	18 309	100,0

5. Vyplacené OON celkem za rok 2005

	tis. Kč	%
dohody o pracích konaných mimo pracovní poměr	163 800	100,0
autorské honoráře, odměny ze soutěží, odměny za vynálezy a zlepš. návrhy	0	0,0
odstupné	0	0,0
náležitosti osob vykon. základní (náhradní) vojenskou službu	0	0,0
OON celkem	163 800	100,0

6. Průměrné měsíční výdělky podle kategorií zaměstnanců v r. 2005

Kategorie zaměstnanců	Průměrný přepočt. počet zaměstnanců	Průměr. měsíční výdělek v Kč
vědecký pracovník (s atestací, kat. 1)	31	27 665
odborný pracovník VaV s VŠ (kat. 2)	17	18 512
odborný pracovník s VŠ (kat. 3)	2	18 101
odborný pracovník s SŠ a VOŠ (kat. 4)	5	13 432
odborný pracovník s VaV s SŠ a VOŠ (kat. 5)	7	16 995
technicko-hospodářský pracovník (kat. 7)	6	14 173
dělník (kat. 8)	0	0
provozní pracovník (kat. 9)	6	9 117
Celkem	73	